



제16회 한국잼버리 모집 안내(1차-사전등록)

1 행사개요

- 행사명 : 제16회 한국잼버리 (16th Korea National Jamboree)
- 개최기간 : 2026년 8월 5일(수) ~ 8월 9일(일) / 4박 5일간
- 개최장소 : 강원특별자치도 세계잼버리수련장
- 참가대상
 - 스카우트연맹에 등록된 국내·외 스카우트·벤처스카우트 대원
 - 소외계층 청소년, 새터민 청소년, 다문화가정 청소년
 - 스카우트 회원등록을 필하고 사전훈련에 참가한 청소년
 - 국내·외 스카우트 지도자(지도자훈련 중급이상 수료한 지도자)
 - 컵스카우트 참관단 : 초등학생 연령의 국내 스카우트 청소년
- 참가규모 : 20개국 약 3,000명
(대원 1,000명, 참관단 800명, 지도자 200명, 방문객 1,0000명)
- 주최/주관 : 한국스카우트연맹
- 후원 :
- 협찬 : 유관기관 및 기업



□ 기준 일정표(안)

구 분	8. 5.(수)	8. 6.(목)	8. 7.(금)	8. 8.(토)	8. 9.(일)
06:00		기상, 체조, 세면			
07:00		아 침 식 사			
08:00		조 회			종교 행사 (※일정변경될수있음)
09:00		과 정 활 동			
10:00					
11:00		점 심 식 사	촬영 및 퇴영		
12:00					
13:00					
14:00		입 영 및 설 영		과 정 활 동	
15:00					
16:00					
17:00	저녁식사	저 녁 식 사			
18:00					
19:00	리셉션				
20:00	개영식	K-POP 콘서트	교류활동 (대별)	폐영식	
21:00					
22:00	반 집 회				
	정리 및 취침				



2

운영 방침(안)

□ 주제(안) : 평화를 잇다, 지구를 살리다, 미래를 개척하다.

Peace and Planet, Ready for Future (P&P , R4F)

□ 비전(안) : 제16회 한국잼버리는

청소년이 세계평화와 지구환경의 공존가치를 공유하고,
지속가능한 미래를 위한 실천력을 갖춘
세계시민으로 성장하는 것을 지향한다.

□ 핵심 방향

- 청소년이 세계시민의식, 지속가능성, 포용성을 실현하는 성장하는 잼버리
- 청소년이 주도적으로 평화·환경 보존을 실천하는 잼버리
- 한반도와 지구촌의 평화를 위한 평화와 생태교육을 실현하는 잼버리

□ 주요 프로그램(안)

- 개영식, 폐영식
- K-POP 콘서트
- 전시·공연·체험
- 과정활동

□ 컵스카우트 참관단 운영(안)

- 운영기간
제1기: 2026. 8. 5.(수) ~ 8. 7.(금)
제2기: 2026. 8. 7.(금) ~ 8. 9.(일)
 - 참가대상 : 컵스카우트 토끼~무지개 대원(초등학교 3~6학년)
- ※ 컵스카우트 참관단 모집 안내 추후 예정 (11월 중)



□ 제16회 한국잼버리 조직도 및 서브캠프(분단) 구성 계획(안)

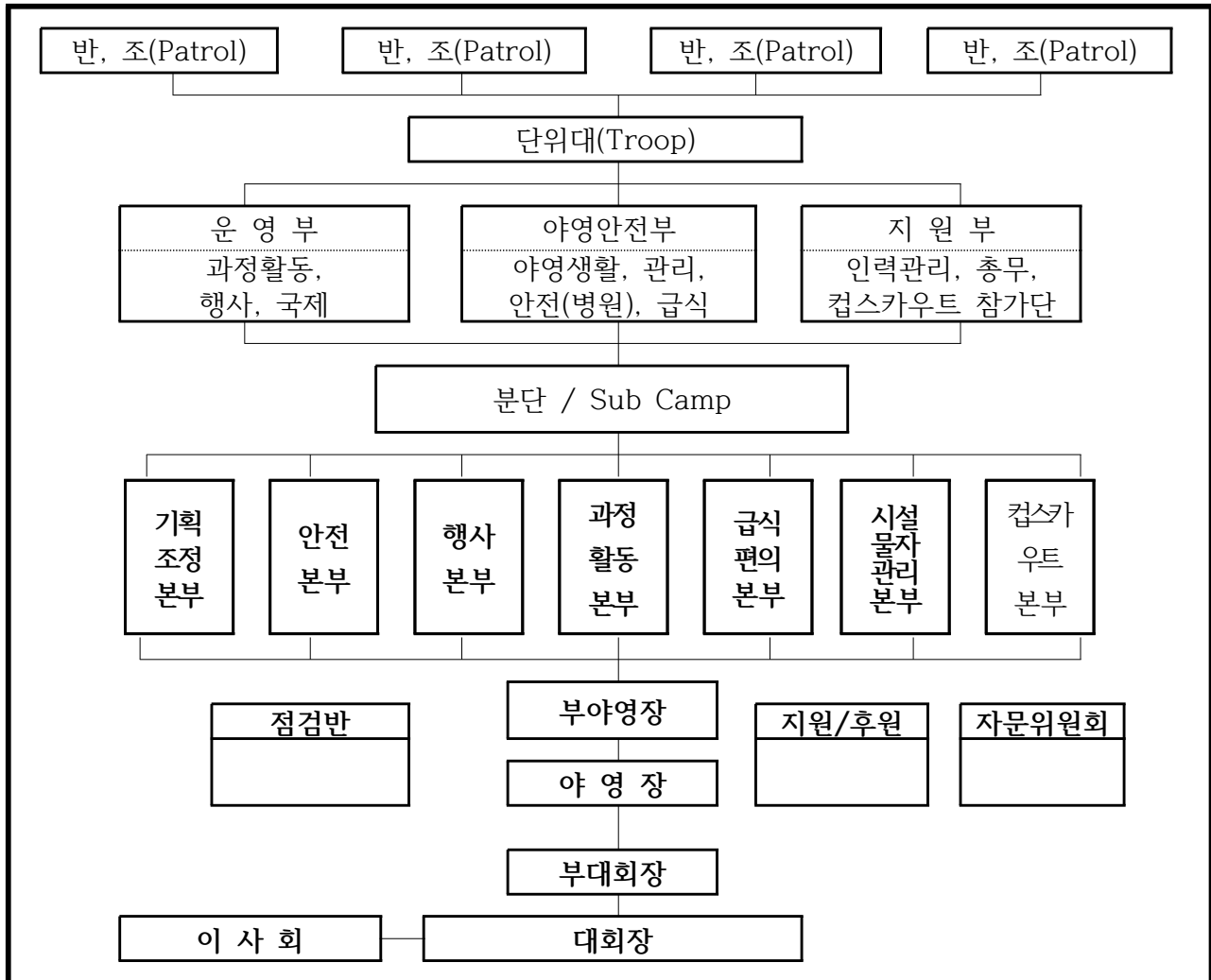

○ 서브캠프(분단) 구성 계획(안)

- 대 구성

- 1개대 : 대원 36명+지도자 4명, 40명으로 대 구성

- 서브캠프(분단) 구성

- 지방·특수연맹 단위 구성이 아닌 연합하여 1서브캠프 180명으로 구성
- 대원·지도자 1개대 × 4개대 = 160명, 분단운영요원 (15명~20명 이내)
- 외국참가대는 별도 서브캠프를 구성하지 않고 국내 대원·지도자와 혼합하여 구성



3 제16회 한국잼버리 참가 모집 안내 (1차)

□ 제16회 한국잼버리 참가 기준

- (공통) 2026년 기준, 소속 지방·특수연맹으로 1년 이상 연차등록을 필한 자
- (성인지도자) 입영일 전까지 지도자훈련 중급과정 이수를 필한 자

구 분	참가기준
대원	<ul style="list-style-type: none"> ▸ 중·고등학생 연령의 스카우트, 벤처스카우트 대원 ▸ 당해년 등록을 필한 1급 대원 이상의 스카우트, 벤처스카우트 대원 ※ 신입대원은 2급 이상으로 야영 경험(1박 2일 이상)이 있고 4박 5일간의 야영활동을 할 수 있는 대원으로 지방·특수연맹 연맹장이 추천한 대원
대지도자	<ul style="list-style-type: none"> ▸ 단위대에서 활동 중인 만18세 이상의 성인지도자 ▸ 당해년 등록을 필한 단위대에서 활동 중인 만18세 이상의 성인지도자 ▸ 입영일 전까지 지도자훈련 중급과정 이상 수료한 지도자
운영요원 (IST)	<ul style="list-style-type: none"> ▸ 운영요원 모집 별도 안내 예정 (11월 중)

□ 제16회 한국잼버리 참가비

- 참가비 포함 사항 : 지급품(향건 및 기타 지급품), 식비, 과정활동 등
- 대원 참가비

구분	1차(사전등록)	2차(일반등록)	3차(추가등록)
신청마감	2025. 12. 23.(화)	2026. 4. 30.(목)	2026. 5. 31.(화)
참가비	300,000원(2회 분할 납부) [보증금] 100,000원 [잔액] 200,000원	400,000원	500,000원

- 대지도자 참가비

구분	1차(사전등록)	2차(일반등록)	3차(추가등록)
신청마감	2025. 12. 23.(화)	2026. 4. 30.(목)	2026. 5. 31.(화)
참가비	200,000원(2회 분할 납부) [보증금] 100,000원 [잔액] 100,000원	300,000원	400,000원



□ 제16회 한국잼버리 참가자 모집

○ 모집기간

- 1차(사전등록) : 2025. 10. 31.(금) ~ 2025. 12. 23.(화)
- 2차(일반등록) : 2026. 1. 5.(월) ~ 2026. 4. 30.(목)
- 3차(추가등록) : 2026. 5. 1.(금) ~ 2026. 5. 31.(일)

○ 신청방법

- 1차(사전등록)

① 단위대별 사전등록 참가자 인원수 양식 제출(~12/23)

② 지방·특수연맹별 사전등록 참가자 인원수 양식 제출(~12/31)

③ 지방·특수연맹별 사전등록 참가신청서 및 참가명단 양식 제출(~4/30)

- 2차(일반등록) : 지방·특수연맹별 2차 개별 참가신청서 및 참가명단 양식 제출
- 3차(추가등록) : 지방·특수연맹별 3차 개별 참가신청서 및 참가명단 양식 제출

구분	1차(사전등록)	2차(일반등록)	3차(추가등록)
신청 마감	2025. 12. 23.(화)	2026. 4. 30.(목)	2026. 5. 31.(일)
신청 방법	①사전등록 참가자 인원수 제출(~12/23) ②참가신청서 및 참가명단 제출(~4월중)	참가신청서 및 2차 참가자 명단	참가신청서 및 3차 참가자 명단

○ 1차(사전등록) 참가비 납부 방법

- 전체 참가비를 2회에 분할하여 보증금과 잔액으로 나누어 납부
- 1차 납부(보증금) : 대원 100,000원/대지도자 100,000원 (납부기한 : 2025. 12. 23.)
- 2차 납부(잔 액) : 대원 200,000원/대지도자 100,000원 (납부기한 : 2026. 4. 30.)
- ※ 1차 모집(사전등록)은 참가비 중 보증금(100,000원) 전액이 입금 확인된 인원
에 한해서만 적용되며, 납부기한 내 입금하지 않은 인원은 사전등록 할
인 자동 취소 및 2차 모집(일반등록)으로 모집구분 변경됨.

□ 제16회 한국잼버리 지급품 및 준비 안내

- 제공사항 : 지급품(항건, 패치 등), 식비, 과정활동비, 기타 시설장비 등
- 준비사항 : 참가자 텐트, 매트리스, 취사장비 등



□ 제16회 한국잼버리 참가 신청 절차(1차)

○ 1차 사전등록 참가 신청절차

기간	주 체	신청방법
~ 2025 12.31.	참 가 자	- 참가직무별 자격요건을 확인한 뒤 단위대에서 사전등록 인원수를 소속 지방·특수연맹에 제출 * 12/23(화)까지 ※인원수만 신청
		↓
	지방특수 연 맹	- 단위대에서 제출 된 인원수를 기반으로 참가인원 취합 후 사전등록 참가자 수(양식활용)를 중앙본부에 제출 ※인원수만 신청
		↓
	중앙본부	- 참가비 납부안내
		↓
	참 가 자	- 사전등록 참가비 납부(지방·특수연맹에서 취합하여 일괄 납부) (1차 사전등록 인원수의 보증금 납부)
		↓
	중앙본부	- 사전등록 보증금 납부 확인 - 지방·특수연맹별 1차 사전등록 참가자 수 확정
		↓
~ 2026. 4.30.	지방특수 연 맹	- 1차 사전등록 참가신청서(양식활용) 취합 및 참가자 명단 작성 (양식활용) 후 중앙본부 제출 ※ 2차 신청기간(2025. 12. 23. 이후)에 신청한 인원은 사전등록 대상자가 아니며, 일반등록 대상으로 구분되어 2차(일반등록)으로 등록 처리 됨.

□ 문의사항

- 잼버리 참가신청 : 소속 지방·특수연맹
- 운영관련 : 제16회 한국잼버리 기획조정본부 기획조정지원부 (02-6335-2008)