



노인요양시설 #1



“

큰 것은 아니지만 작은 부분이라도 어르신들과 종사자들의 안전을 살펴볼 수 있는 기회를 갖게 되어 좋았습니다.

”



복도 경사가 심해
휠체어 이동 시 충돌 위험이 있었음

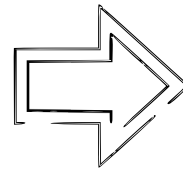

미끄럼 방지 패드 부착으로
위험 상황을 예방함

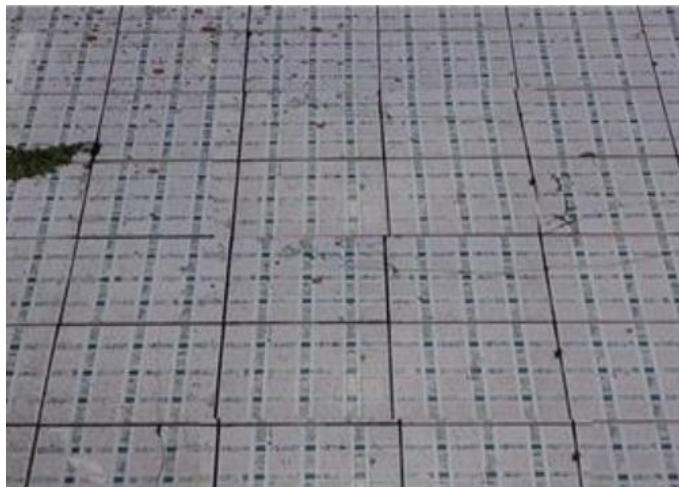

엘리베이터 앞 타일이 미끄러워
넘어질 위험이 있었음

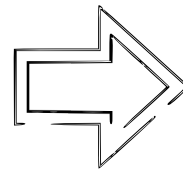

보도 블럭 설치로
안전한 도보 환경을 조성함

노인요양시설 #2



“ 우리 시설에 대한 안전점검을 통해 문제점을 확인할 수 있었고, 무심코 지나쳤던 사항에 대해 관심을 갖고 안전관리를 진행할 수 있었습니다. ”



장비실 내 물품이 가득해
대피 장소가 확보되지 않았음

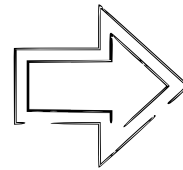

장비실 정리정돈으로
화재 시 대피 장소를 확보함



노후 타일이 깨져 베일 위험이 있었음

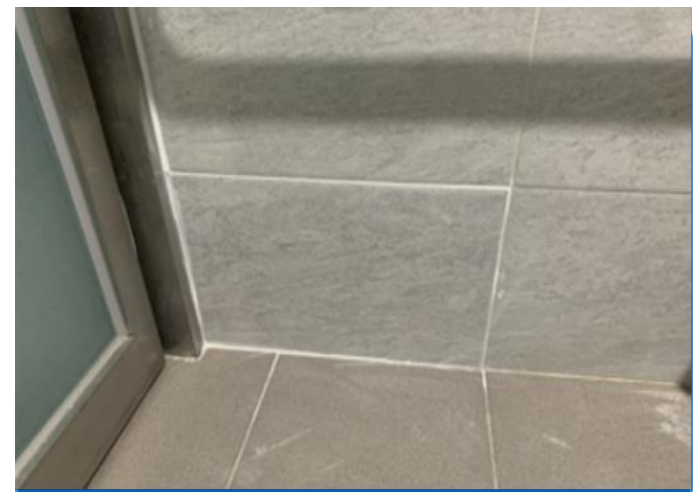
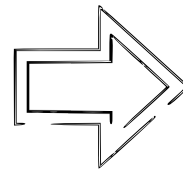

타일 보수공사로 안전한 환경을 조성함

“

안전관리 캠페인에 참여하게 되어 생활에서의 불편함 및 위험이 감소되었으며 다시 한 번 돌아볼 수 있는 기회가 되었습니다.

”



전선이 길게 늘어져
넘어질 위험이 있었음

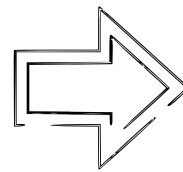

벽면 구석으로 전선을
몰딩 처리하여 안전해짐

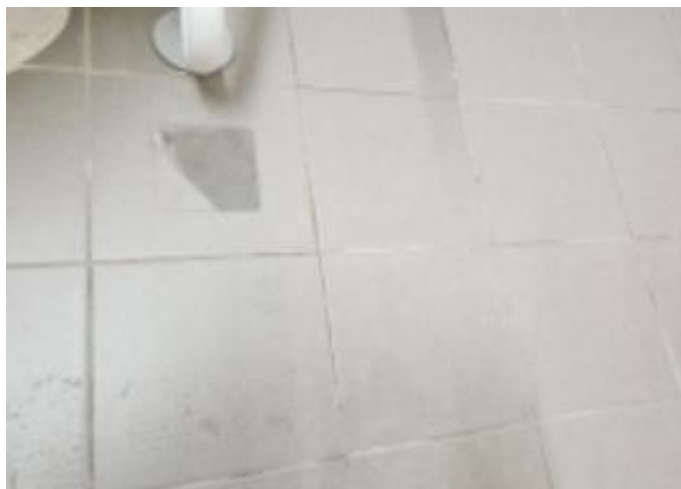

욕실 바닥이 미끄러워
낙상 위험이 있었음

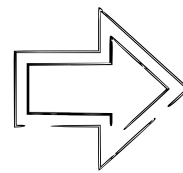

미끄럼 방지 테이프 부착으로
안전한 욕실 환경을 조성함

노인요양시설 #4



“ 환경 개선으로 어르신께 이동의 편의성을 제공하였고, 휴식 공간을 만들 수 있었습니다. ”



건물 출입구 보도블럭으로 인해 휠체어 이동 시 흔들리던 상황

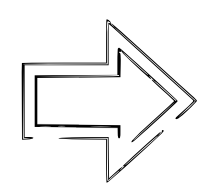

매끄러운 대리석으로 교체하여 안전해진 출입구

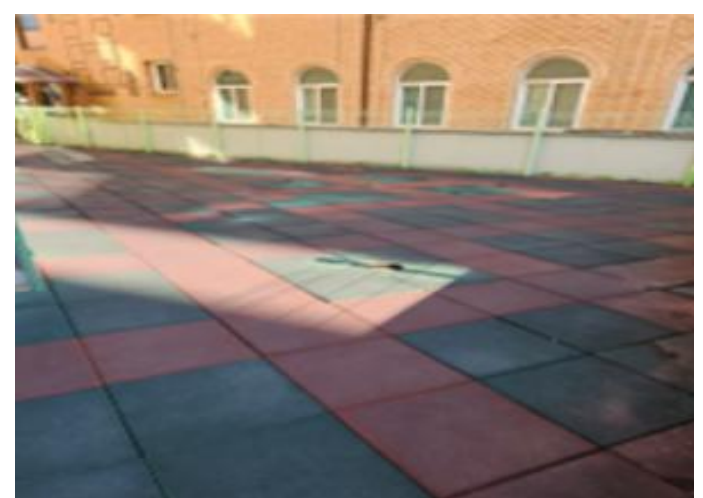

어르신 쉼터 공간에 고무재질 바닥으로 인해 넘어질 위험이 있었음

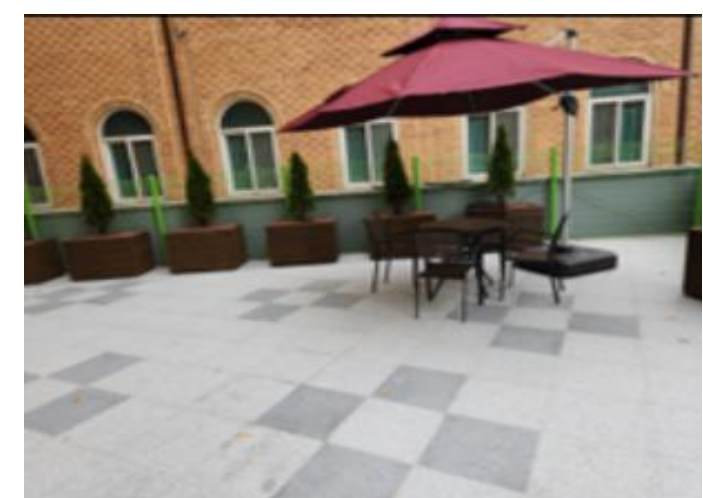
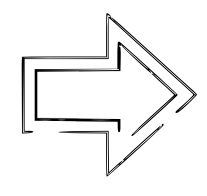

대리석 바닥 교체로 낙상 위험 감소



“

이번 캠페인을 통해 센터 내 위험에 노출된 작은 것들부터 세심히 관찰하고 이를 개선하는 문화를 만들 수 있었습니다.

”

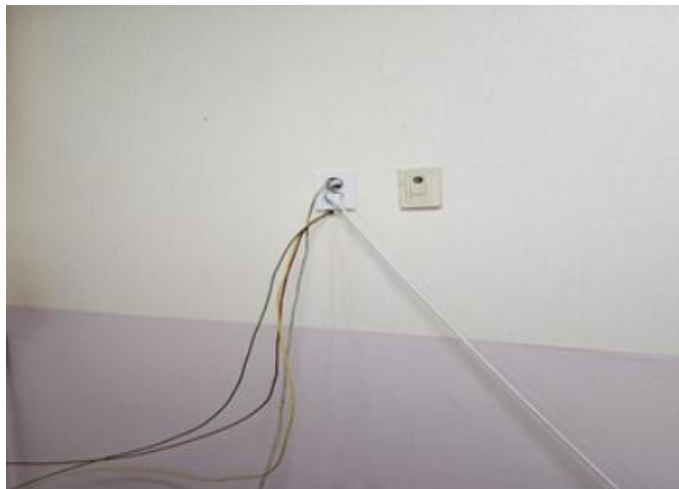

정리되지 않고 늘어진 전선에 걸려 넘어질 위험이 있었음

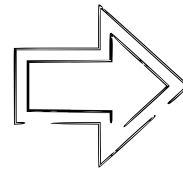

전선 정리로 안전해진 공간



바닥 균열로 인해 끼임 및 낙상 위험이 있던 공간

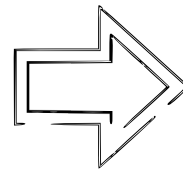

보수 공사로 안전해진 바닥

“ 요양원에서 발생하는 가장 큰 사고가 낙상이라고 생각합니다.
환경을 개선하여 이를 미리 막을 수 있는 기회가 되어 좋았습니다. ”



콘센트 마개 분실로
감전 위험이 있던 상황

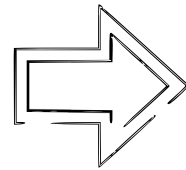

콘센트 마개 고정 줄을 설치하여
안전해진 환경



침대 밑 정리되지 않은 전선으로 인해
낙상 위험이 있었음

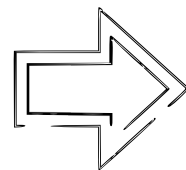

전선 정리로 안전해진 환경

노인요양시설 #7



“ 일상생활에서 지나쳤던 부분을 되돌아보니 안일했다는 생각이 들었습니다. 이번 캠페인을 통해 안전한 시설을 만드는 계기가 되어 좋았습니다. ”



화재 위험이 높은 T자 콘센트 사용

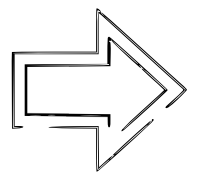

개별 차단 멀티탭 설치로 화재 위험성을 낮춤



모서리가 튀어나와 위험했던 수납장

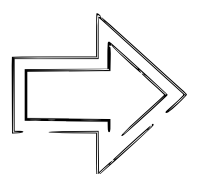

모서리 보호커버 부착으로 안전해진 공간



“

무심코 지나갔던 부분을 다시 살펴보게 되었고,
작은 세심함이 어르신들의 삶에 도움이 될 수 있다고 느꼈습니다.

”



입구에 턱이 있어
넘어질 위험이 있던 출입 공간

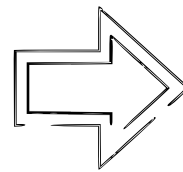

턱이 있는 자리에 화분을 비치하여
넘어짐과 충돌을 예방함

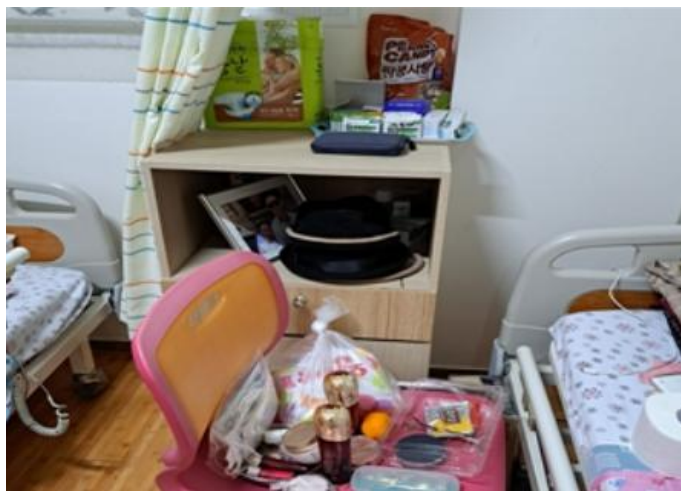

침상 옆 의자에 물품을 올려놓아
낙상 위험이 있던 공간

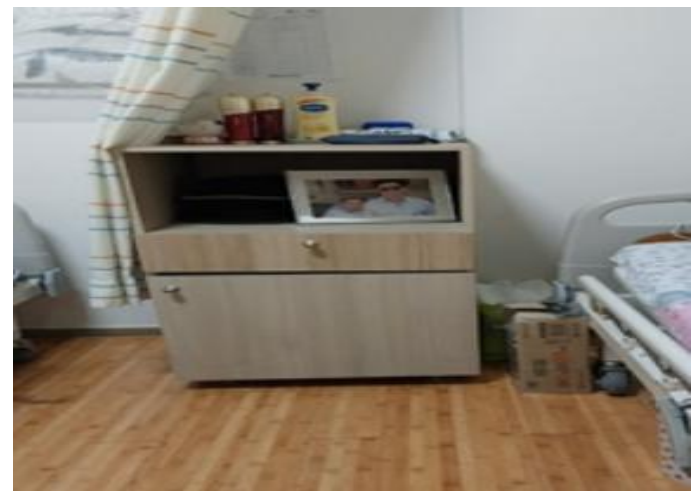
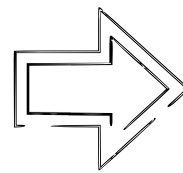

물품 정리로 안전해진 공간



“
어르신과 직원의 안전을 위해 우리 기관을 다시 한 번 점검할 수 있었고,
사고없는 요양원이 되기를 바르게 되었습니다.
”



충돌 위험이 있던 투명한 유리문

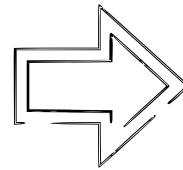

주의 스티커 부착으로 안전해진 유리문



단단한 난간으로 인해
부딪힐 시 부상 위험이 있던 침대

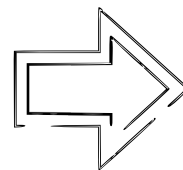

보호 쿠션 설치로 안전해진 침대

노인요양시설 #10



“ 캠페인 덕분에 안전관리 실태 및 조치 현황을 파악할 수 있었습니다. ”



노후화되어 화재 및 감전 위험이 있던 콘센트

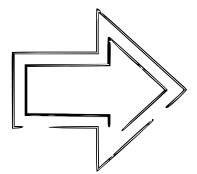

보수작업으로 안전해진 콘센트



파손된 물탱크로 인해 누수 위험이 있던 변기

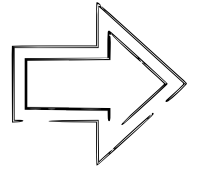

수리 작업으로 안전해진 변기

노인요양시설 #11



“ 안전관리에 관심을 더 갖게 되었으며
 앞으로 정기적으로 자체 개선을 위한 노력을 하겠습니다. ”



안전바 미설치로
 보행에 어려움이 있던 복도

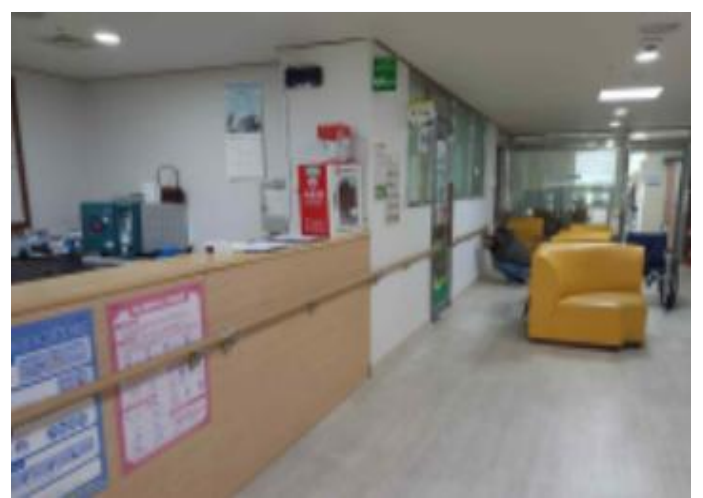
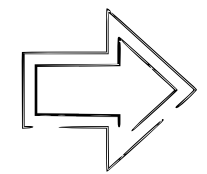

안전바 설치로
 낙상 위험을 방지한 복도

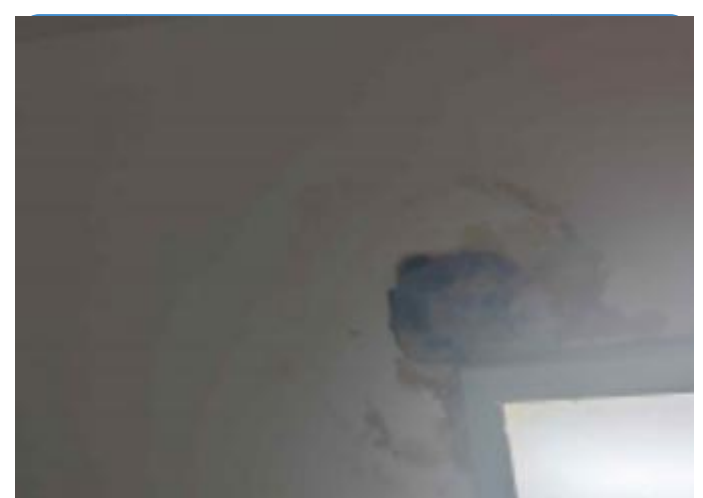

천장 누수로 위험 요소가 있던
 프로그램실

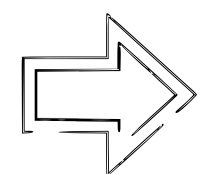

원인 확인 및 수리로 안전해진
 프로그램실

노인요양시설 #12



“ 시설 내 안전 저해 요인을 사전에 확인하고 제거하며 사고 예방 필요성을 피부로 느꼈습니다. ”

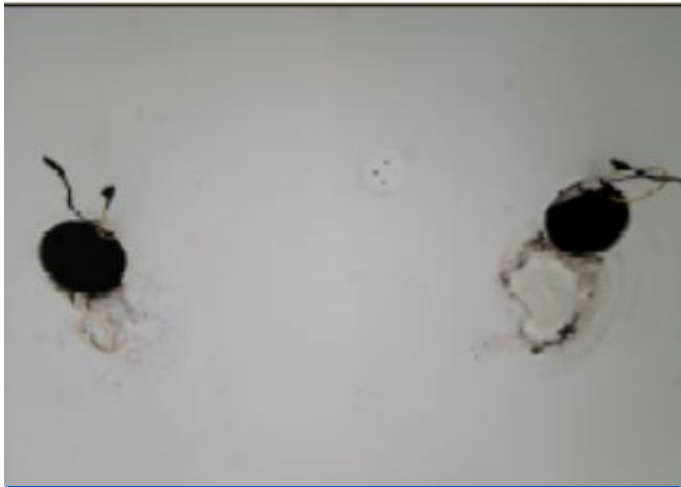

천장 누수로 합선 및 누전이 있던 전등

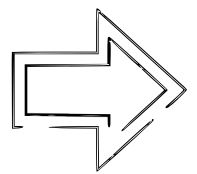

누전 방지용 테이프 부착 후 재가동한 전등



노후화 및 파손된 콘센트로 화재 위험이 있던 상황

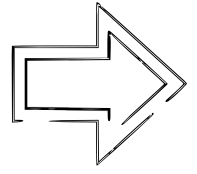

수리 및 보수를 통해 안전해진 환경

노인요양시설 #13



“

캠페인을 통해 시설 안전 및 화재 예방 점검을 진행하고
위험요소를 사전 제거할 수 있었습니다.

”



엉킨 채로 노출되어 합선과
화재 위험이 있던 전선

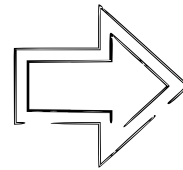

정리정돈으로 안전해진 환경



추락 위험이 있던 산책로

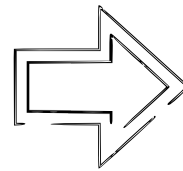

위험 표지 및 안전띠로
추락 사고 예방



“

요양원을 둘러보면서 놓치고 있던 부분에 대해 경각심을 갖고,
주의해야겠다는 생각이 들었습니다.

”



먼지가 쌓일 수 있어
화재 위험이 있던 콘센트

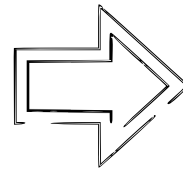

콘센트 마개 설치로
안전해진 콘센트

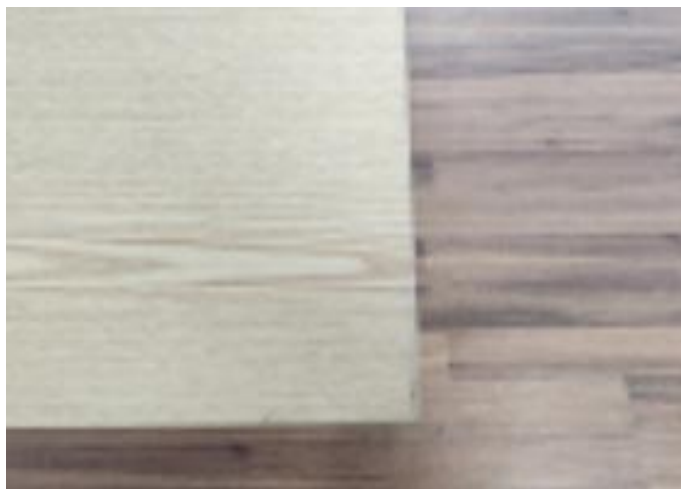

모서리가 뾰족하여 위험했던
프로그램실 테이블

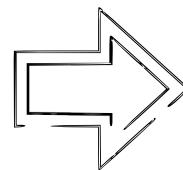

모서리 실리콘 보호패드 부착으로
안전해진 테이블

노인요양시설 #15 + +



“ 평소 생각하지 못했던 부분에서 불안한 마음이 들었습니다.
 공단 캠페인 덕분에 안전을 다시 생각하게 되었습니다. ”



전선을 화장실에서부터 연결하여
 합선 및 넘어질 위험이 있던 상황

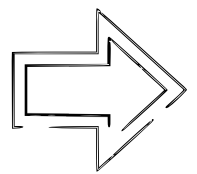

전선 벽면 고정 및 정리로
 안전해진 환경

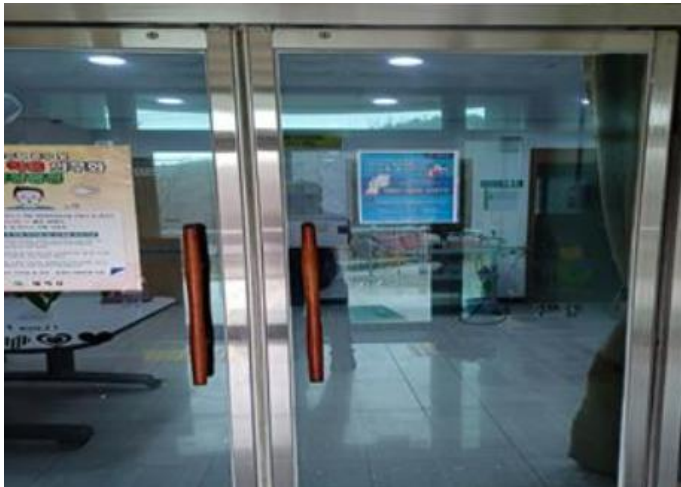

강풍으로 인해
 부상 위험이 있던 여닫이문

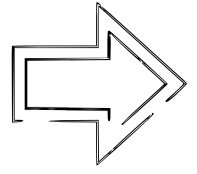

강풍의 영향이 덜한
 미닫이문 설치로 안전해진 환경



“ 캠페인을 통해 안일했던 부분과 사소하게 생각했던 부분을 점검하며 안전한 환경으로 재정비했습니다. ”



화분과 대걸레 등으로 인해 가려져 있던 비상 유도등

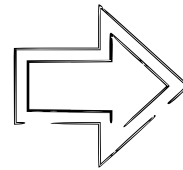

복도 공간 정리로 식별이 가능해진 비상 유도등



미끄러워 낙상 위험이 있던 바닥

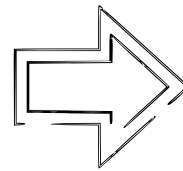

미끄럼 방지 패드로 안전해진 바닥

노인요양시설 #17



“ 센터를 둘러보며 우리가 노력하는 만큼 어르신께서 안전을 느끼고 계신지 고민해볼 수 있었습니다. ”



정리되지 않아 합선 위험이 있던 상황

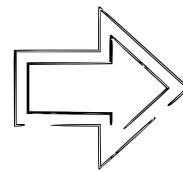

케이블 타이를 사용하여 화재 및 합선 위험이 감소한 환경



전선 꼬임 및 먼지 노출로 화재 위험이 있던 상황

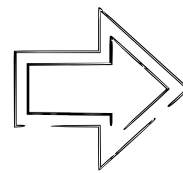

콘센트 박스 설치로 화재 위험을 예방함



“ 안전관리는 중요한 업무이며, 특히 전기와 가스를 비롯한 사소한 것에 의해 안전사고가 발생할 수 있으니 신경써서 관리하겠습니다. ”



용접 부위가 날카로워
베이거나 찢릴 위험이 있던 안전바

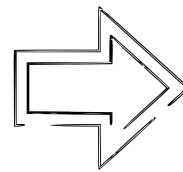

실리콘 처리로
표면이 부드러워진 안전바



문어발식 콘센트 사용으로
합선 위험에 노출되었던 환경

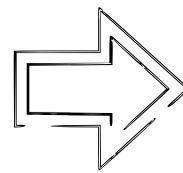

적정 규격의 멀티탭 사용으로
안전해진 환경

노인요양 공동생활가정 #1



“ 작은 노력으로 환경을 개선하여
안전사고를 예방하는 계기가 되었습니다. ”



이동 시 모서리에 부딪혀
부상의 위험이 있었음

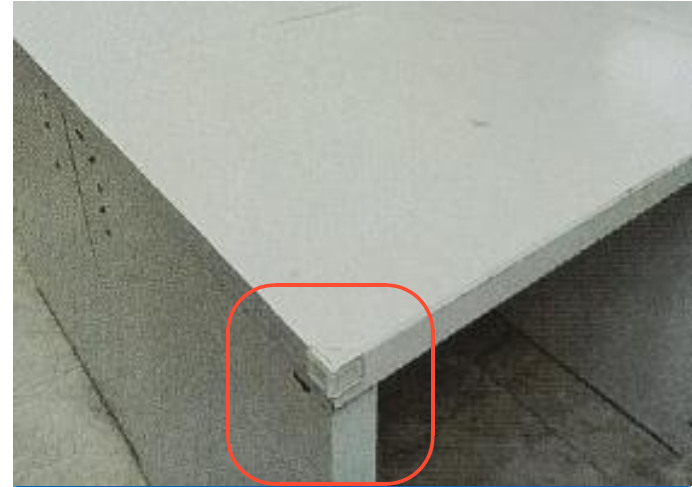
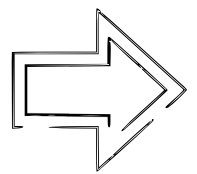

모서리에 보호필름을 부착하여
위험요소 제거



짧은 난간으로 인해
낙상 위험이 있던 침대

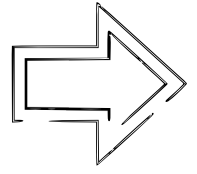

난간 연장으로 안전해진 침대

**노인요양
 공동생활가정 #2**



“ 안전관리 캠페인을 실시하여 어르신들의 생활환경과 위험 요소를 점검할 수 있는 좋은 기회가 되었습니다. ”



정리되지 않은 전선들로
 합선 및 낙상 위험이 있었던 공간

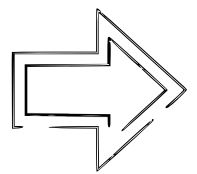

전선 정리로 안전해진 공간

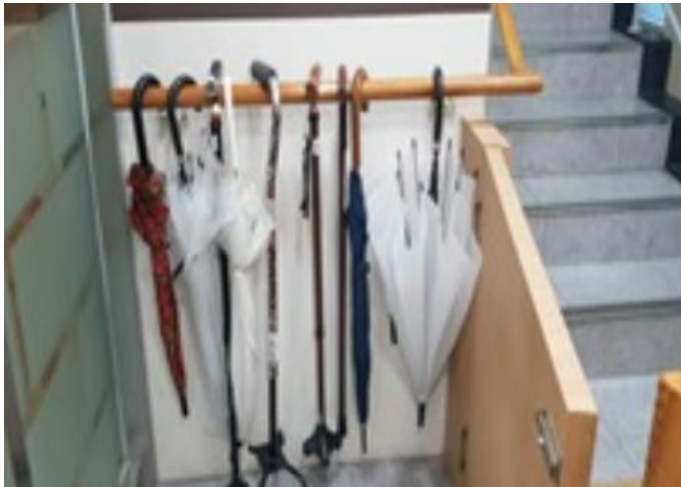

출입구에 다량의 물건 비치로
 충돌 및 낙상 위험이 있었던 공간

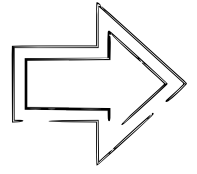

정리를 통한 안전바 확보로
 위험 요소가 제거된 공간

**노인요양
 공동생활가정 #3**



“
 어르신들의 생활공간이
 캠페인 참여로 안전하고 쾌적하게 바뀔 수 있었습니다.
 ”



전선이 엉켜 있어
 합선과 화재 위험이 있던 상황

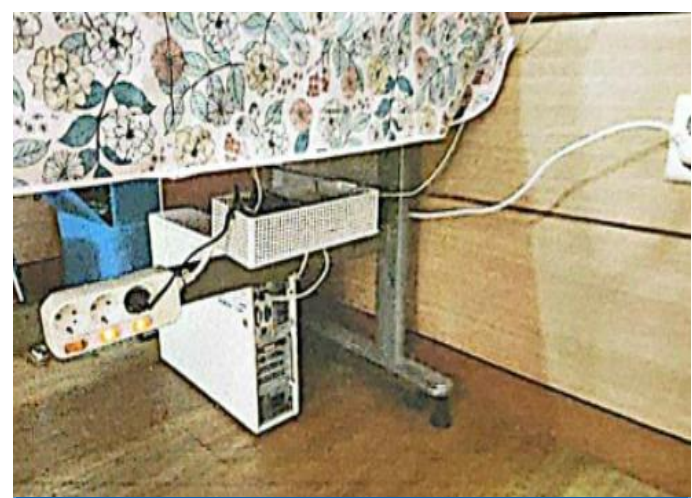
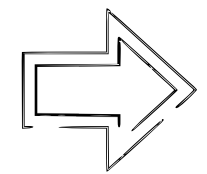

수납 박스를 통한 정리로
 안전해진 환경



휠체어 및 이불을 모아두어
 비상 시 대피가 어렵던 공간

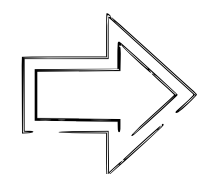

정리정돈으로 이동 공간이
 확보되어 안전해짐

노인요양
공동생활가정 #4



“ 캠페인을 통해 평소 아무런 생각없이 지나치던 것도 자칫하면 어르신께 위험할 수 있겠다는 생각을 하게 되었습니다. ”



나무 문틈이 갈라져
베임과 찢림 위험이 있던 문

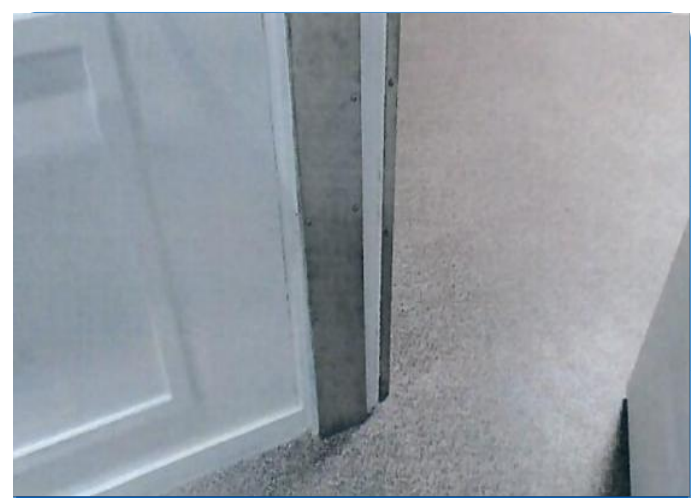
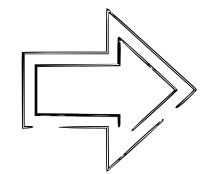

스테인리스 부착으로
문을 안전하게 보수함



문어발식 사용으로
합선과 화재 위험이 있던 전선

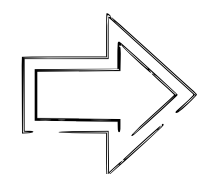

물품과 전선 정리로
안전해진 환경

**노인요양
 공동생활가정 #5**



“ 그동안 안전관리에 관심을 갖고 있었는데도
 생각보다 개선할 점이 있어 반성하며 개선했습니다. ”



먼지 노출로 인해
 화재 위험이 있던 콘센트

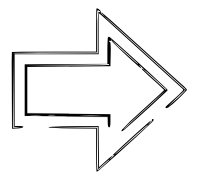

안전 마개 설치로
 화재 위험이 감소한 콘센트



보관함에 잠금장치가 없어 어르신도
 위험한 물건에 접근 가능했던 상황

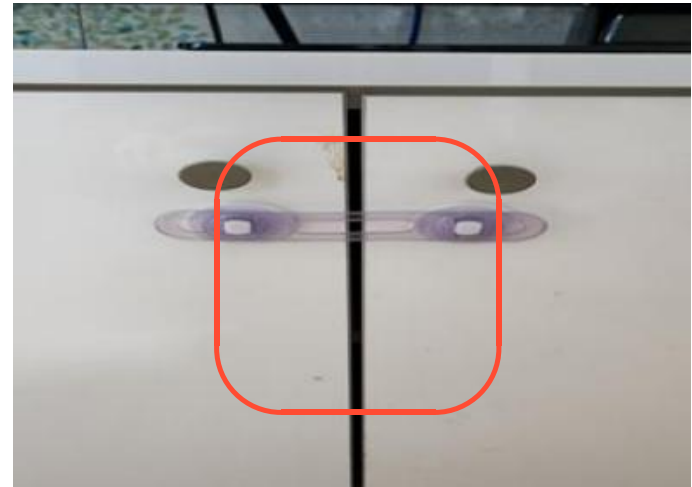
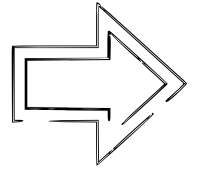

잠금 장치 설치로
 사고 발생 가능성이 감소함

**노인요양
 공동생활가정 #6**



“ 미끄럼 사고 등 어르신들의 안전관리에
 늘 신경쓰겠습니다. ”



테이프가 넓은 간격으로 부착되어 넘어질 위험이 있던 화장실

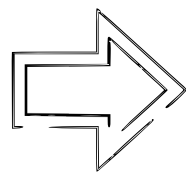

추가적인 미끄럼 테이프 부착으로 안전해진 화장실

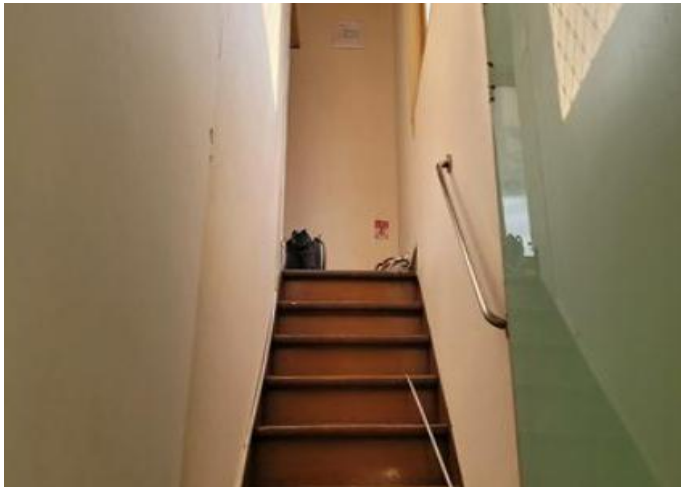

미끄럼 방지테이프가 없어 낙상 위험이 있던 계단

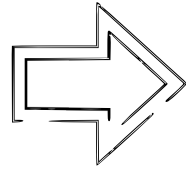

미끄럼 방지 테이프 부착으로 안전해진 계단

노인요양 공동생활가정 #7



“
어르신들이 쾌적하고 안전하게 지낼 수 있도록
안전사고에 대비하는 계기가 되어 좋았습니다.
”



많은 물건 비치와 잠금장치 미설치로
사고 위험이 있던 화장실

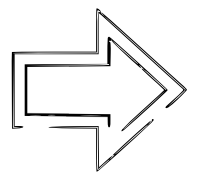

공간 정리와 잠금장치 설치로
안전해진 화장실



일반 멀티탭 바닥 방치로
화재 위험이 있던 상황

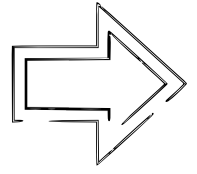

멀티탭 내 화재진압 캡슐 부착으로
안전해진 환경

주야간보호 #1



“

안전관리 캠페인을 통해 무심코 지나칠 수 있는
안전과 관련된 사항을 돌아볼 수 있었습니다.

”

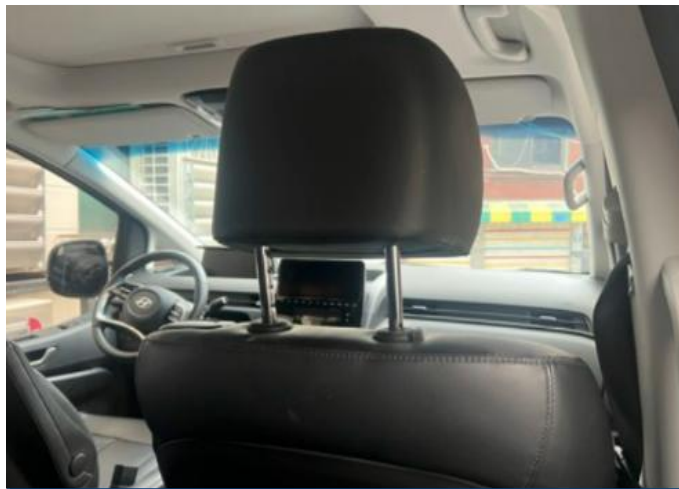

차량 승하차시 손잡이가 없어
낙상 위험이 존재

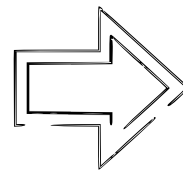

좌석 뒷편에 안전 손잡이 설치로
낙상 위험을 예방



온수 조절 기능이 없어
화상 위험이 있던 세면대

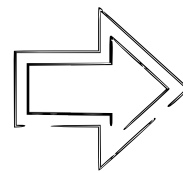

온수조절장치로 화상 위험 예방

주야간보호 #2



“
어르신들의 안전과 관련하여 시설환경 점검은 수시로 하지만,
안전관리 캠페인을 통해 부족한 것이 없는지 살펴보는 기회가 되었습니다.”



건전지 교체 주기를 놓쳐
희미했던 비상구 유도등

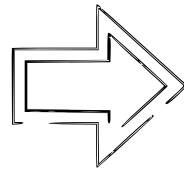

건전지 교체로 밝아진 비상구 유도등



낙엽이 쌓여 강우 시
역류위험이 있던 배수구

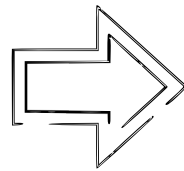

장애물 제거로 깨끗해진 배수구

주야간보호 #3



“ 어르신들의 안전한 센터 생활을 위해 항상 최선을 다하고 있다고 생각했으나, 간과한 부분을 상기하는 계기가 되었습니다. ”



모서리가 노출되어
충돌 시 위험했던 테이블

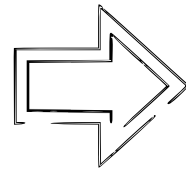

모서리 보호 스펀지 부착으로
안전해진 테이블



기존 형광등 조도가 낮아
이동 시 위험이 있던 환경

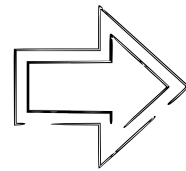

LED 등 설치로 조도가 개선되어
안전해진 환경

주야간보호 #4

“

바쁜 일상 탓에 그동안 미처 발견하지 못했던
위험 요인들을 개선할 수 있는 기회가 되었습니다.

”

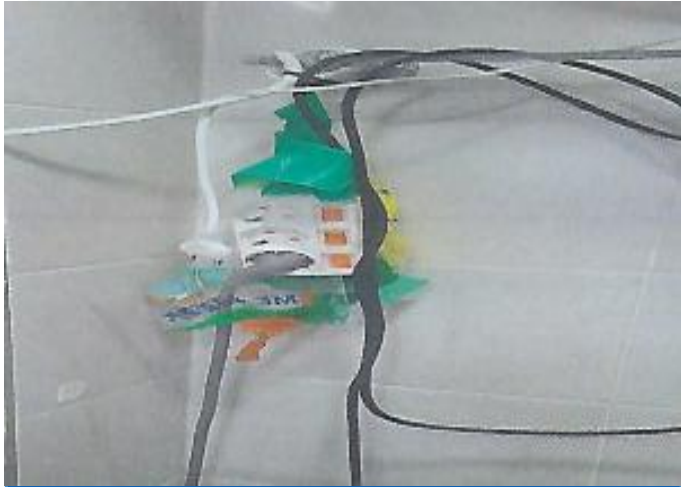

콘센트 노출로
합선 및 감전 위험이 있던 공간

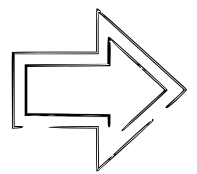

콘센트 박스 설치 후
천장으로 위치시켜 안전해진 공간



여러 전선이 엉켜
합선과 화재 위험이 있던 바닥

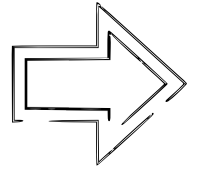

콘센트 덮개와 정리클립으로
안전해진 공간

주야간보호 #5



“

기관을 운영하면 재물이 늘어 세세한 부분을 신경쓰지 못하는데
공단 캠페인으로 놓쳤던 부분을 확인할 수 있었습니다.

”



침대 옆 날카로운 모서리로 인해
위험했던 상황

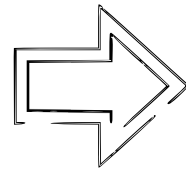

모서리 보호대 부착으로
안전해진 환경

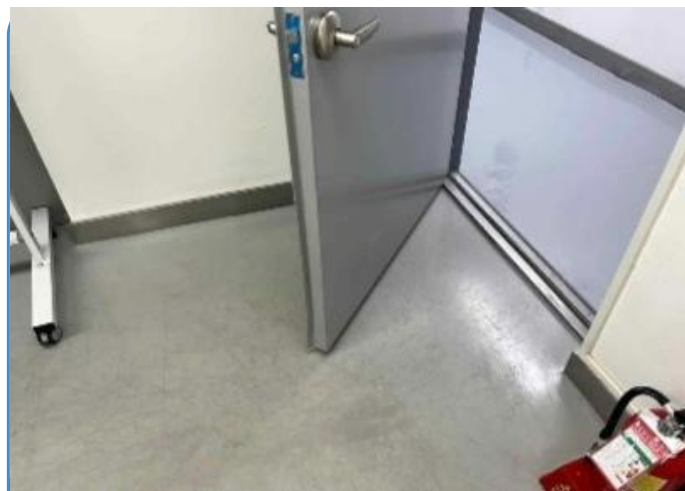

문열림 주의 안내 미부착으로
충돌 위험이 있던 장소

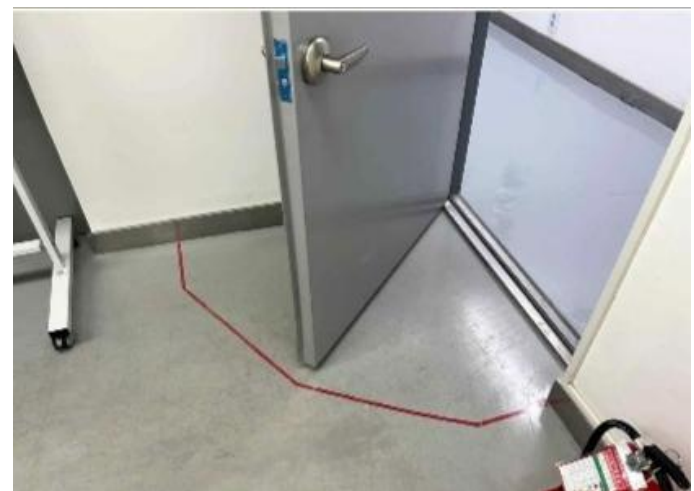
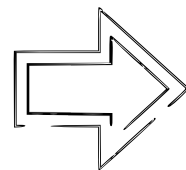

문의 가동범위를 테이프로 표현해
안전해진 장소

주야간보호 #6



“

어르신과 종사자의 안전을 위하여
위험요소 최소화를 위한 캠페인에 참여하였습니다.

”



콘센트 박스에 전선을 정리하여
합선 및 선 걸림 사고를 예방함



약품마다 유통기한을 적어
사용기한을 한눈에 볼 수 있게 함



미끄럼 방지 패드로 낙상을 예방함



모서리 보호대 부착으로
충돌사고를 방지함

주야간보호 #7



“

캠페인을 통해 기관의 위험요소를 점검할 수 있었으며
어르신들께 더 나은 생활환경을 제공할 기회가 되었습니다.

”



정리되지 않아 합선
위험이 있던 전선

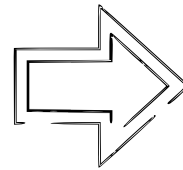

물딩 정리로 안전해진 전선



미끄러운 바닥으로 인해
낙상 위험이 있던 출입구

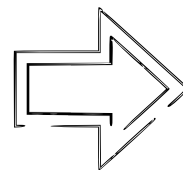

미끄럼 방지 매트로
안전해진 출입구

주야간보호 #8

“ 무심코 지나칠 수 있었던 위험 요소를 살펴보게 되어 안전을 적극적으로 관리할 수 있었습니다. ”



일반 콘센트 사용 및 노출로 화재 위험이 있던 상황

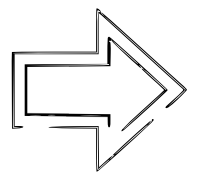

누전 차단 멀티 콘센트 설치로 안전해진 환경



먼지 노출로 화재 위험이 있던 콘센트

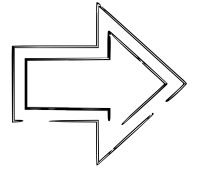

콘센트 마개 설치로 안전해진 콘센트

주야간보호 #9



“ 안전관리 캠페인을 통하여 작은 관심과 노력이 안전사고 예방에 큰 도움이 된다는 것을 알게 되었습니다. ”



현관에서 이동 시 잡을 것이 없어 낙상 위험이 있었음

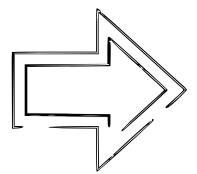

의자 설치로 힘이 약한 어르신들의 낙상을 예방함



뾰족한 모서리로 인해 충돌 시 부상 위험이 있던 테이블

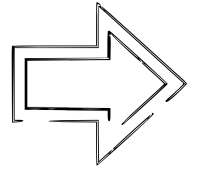

안전 스펀지 부착으로 충돌 시 부상을 예방함

주야간보호 #10



“ 일상 생활에서 미루거나 간과할 수 있는 사항들을 캠페인을 통해 살펴보는 계기가 되었습니다. ”



커버가 벗겨져 뾰족해진 모서리

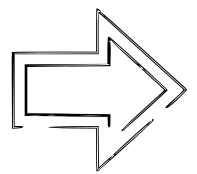

안전 커버 재부착으로 안전해진 모서리



콘센트 먼지 노출로 화재 위험이 있던 상황

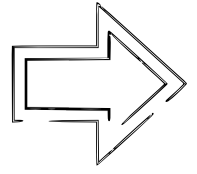

안전 마개 설치로 화재 위험이 제거된 환경

주야간보호 #11



“ 캠페인을 통해 센터를 둘러보며 사소한 부분에서 일어날 수 있는 안전사고에 경각심을 갖게 되었습니다. ”

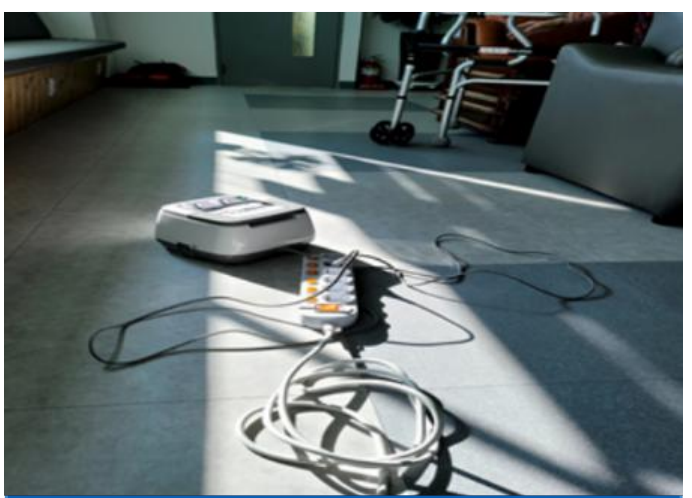

어지럽게 놓여있어
 합선 및 낙상 위험이 있던 상황

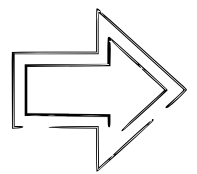

전선 정리로
 합선 및 낙상이 예방된 공용 공간

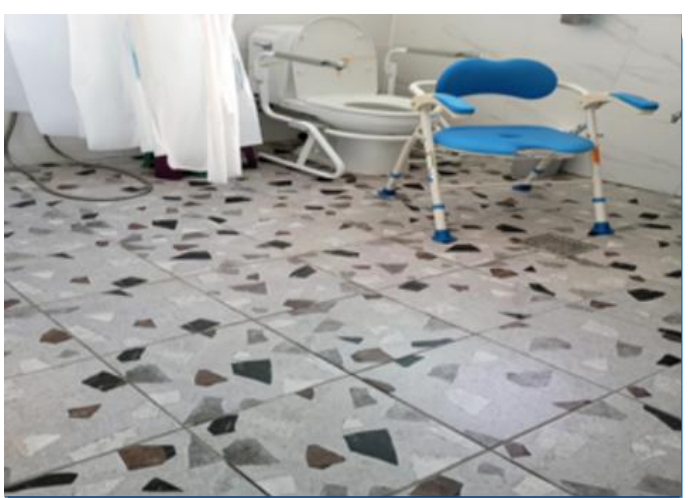

미끄러운 바닥으로 인해
 낙상 위험이 있던 화장실

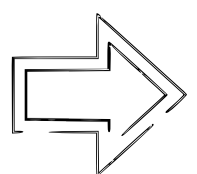

미끄럼 방지 패드로
 낙상 위험이 감소된 화장실

