보리밭

박화목 시, 윤용하 곡

Voice

Piano

Andante espressivo

mf

mp

보 리 -

6

밭 사 잇 길 로 걸 어 가 면

11

mf

뉘 이 부 - 르 는 - 소 리 있 - - 어 - 나 를 멈 - - 춘

16

f

다 - 옛 생 - 각 이 외 로 - -

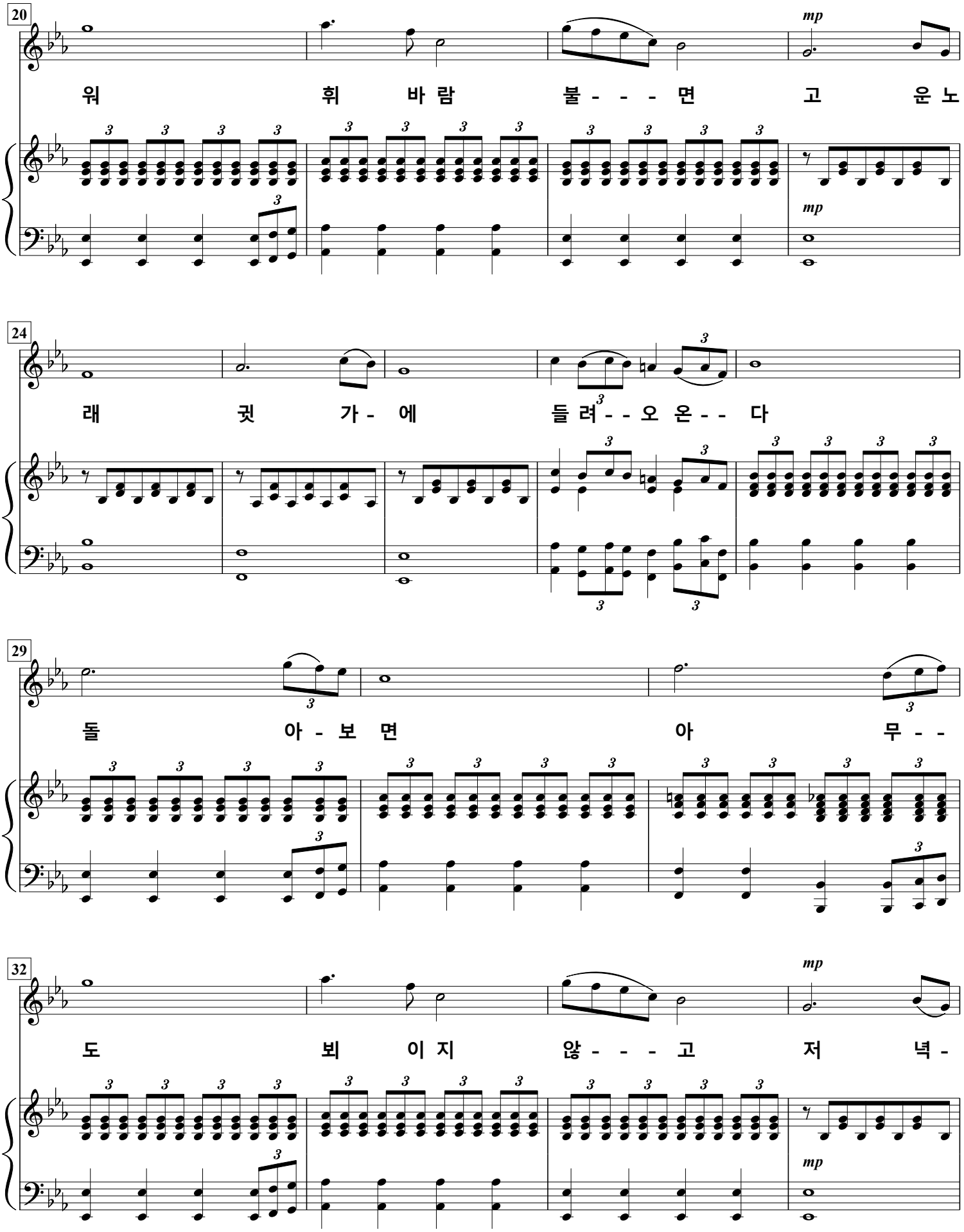
20
mp
워 휘 바 람 불 - - - 면 고 운 노
mp
24
래 귓 가 - 에 들 려 - - 오 온 - - 다
29
돌 아 - 보 면 아 무 - -
32
mp
도 뵈 이 지 않 - - - 고 저 녁 -
mp

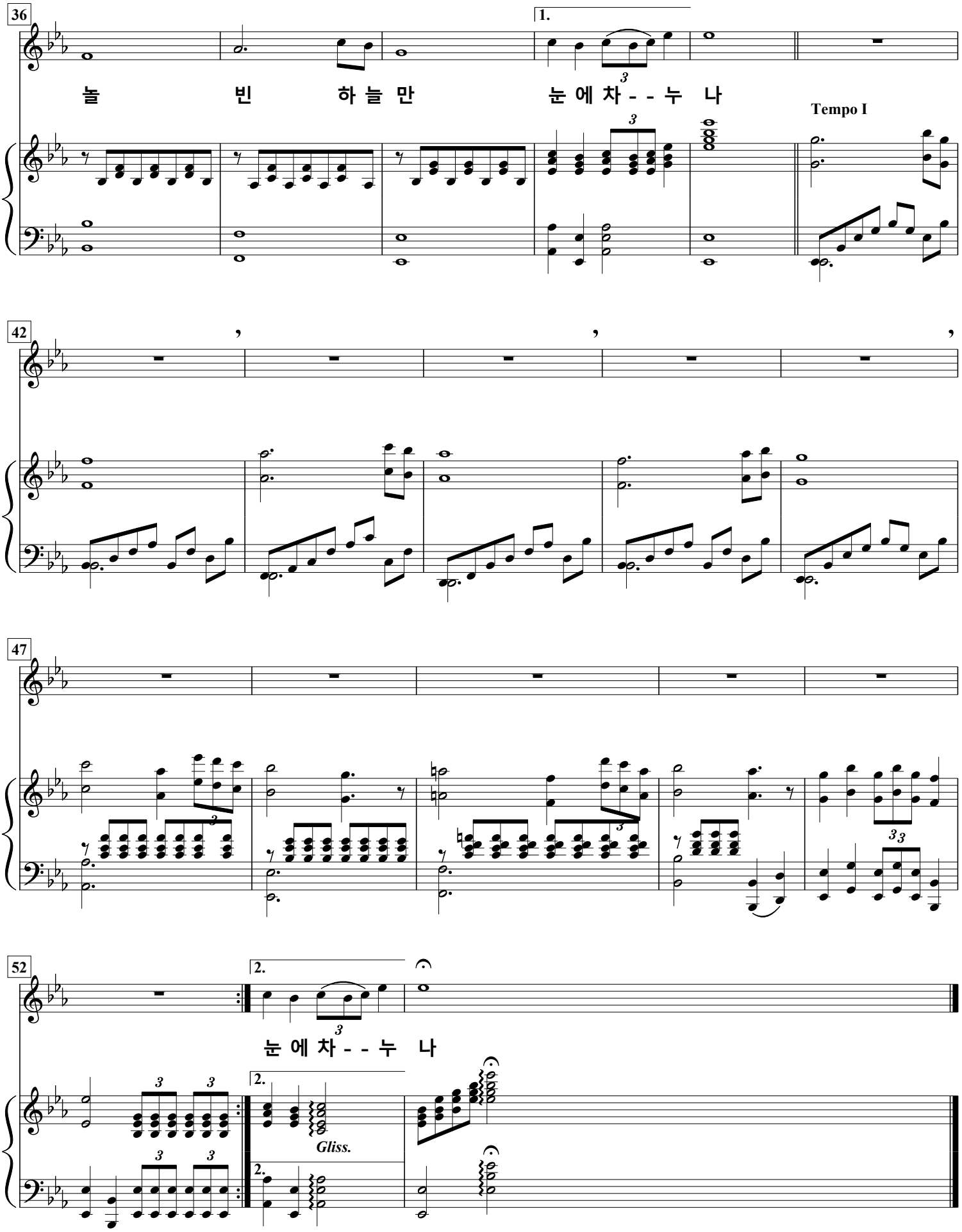
36
1.
놀 빈 하늘만 눈에차 - - 누 나
Tempo I
42
47
52
2.
눈에차 - - 누 나
Gliss.