

비트겐슈타인의 그림이론

언어철학치료학과 20260520 김소현

목차

1

비트겐슈타인 소개

오스트리아 출신 철학자
분석철학의 핵심 인물

2

그림이론이란?

문장은 현실의 그림
언어와 세계의 구조적 대응

3

세계는 무엇인가?

사실들의 총체로서의 세계
사물의 관계와 상태

4

그림이론의 작동 방식

현실과 문장의 대응 구조
요소 간 논리적 일치

5

논리적 형식

문장과 현실의 논리 구조
구조적 일치의 원리

6

결론 및 의의

언어와 세계의 관계 탐구
초기 분석철학의 토대

비트겐슈타인 소개

출신 및 배경

- 오스트리아 출신 철학자
- 20세기 분석철학의 핵심 인물
- 언어와 논리에 대한 혁신적 사상 전개

사상의 변화

- 전기와 후기 철학이 크게 다름
- 전기: 논리적 언어 분석
- 후기: 언어의 사용과 맥락 강조

핵심 저서 1

- Tractatus Logico-Philosophicus
- 초기 그림이론의 핵심 저작
- 언어와 세계의 논리적 관계 탐구

핵심 저서 2

- Philosophical Investigations
- 후기 철학의 대표작
- 언어 게임과 일상 언어 분석

그림이론이란?



핵심 명제

'문장은 현실의
그림이다'
- 언어의 본질 규정



묘사 기능

- 문장은 세계의
상태를 묘사함



구조적 대응

- 언어와 현실 사이
구조적 대응 존재



구체적 예시

'고양이가 의자
위에 있다'
→ 현실반영

세계는 무엇인가?

비트겐슈타인에게 세계는 단순히 물건들의 모음이 아닙니다. 세계를 구성하는 것은 사물 그 자체가 아니라, 사물들 사이의 관계와 상태입니다. 이러한 관계와 상태가 바로 '사실'을 형성합니다.

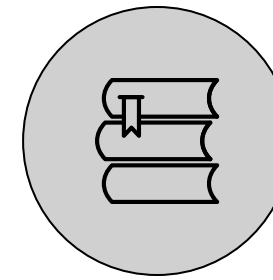

비트겐슈타인의 정의

'세계는 사물들의 모임이 아니라 사실들의 총체이다'
- 핵심 명제

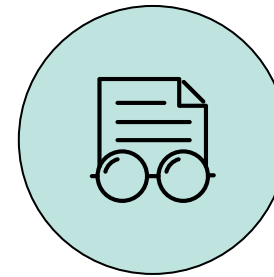

세계의 본질

- 물건들의 모임이 아님
- 관계와 상태의 총체

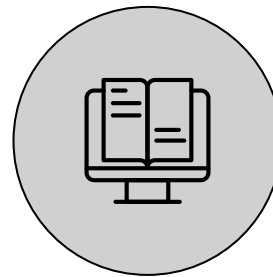

사물의 관계

- 사물들의 관계가 중요
- 상태가 사실을 구성

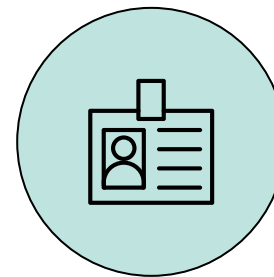

구체적 예시

- 컵이 책 위에 있음
- 이것이 바로 '사실'

그림이론의 짝동 방식

현실의 구조

- 고양이 (사물)
 - 의자 (사물)
 - 위에 있음 (관계)
- 현실 속 사실 구성

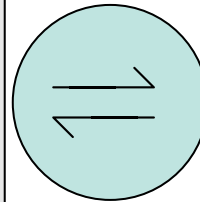

문장의 구조

- '고양이가 의자 위에 있다'
 - 문장의 구조 ↔ 현실 요소
 - 구조가 서로 대응함
- 언어적 표현

논리적 형식 (Logical Form)

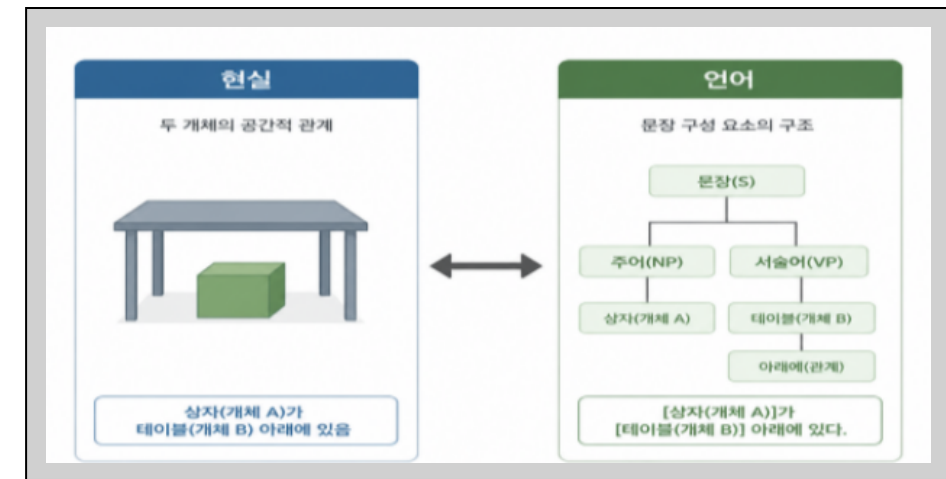
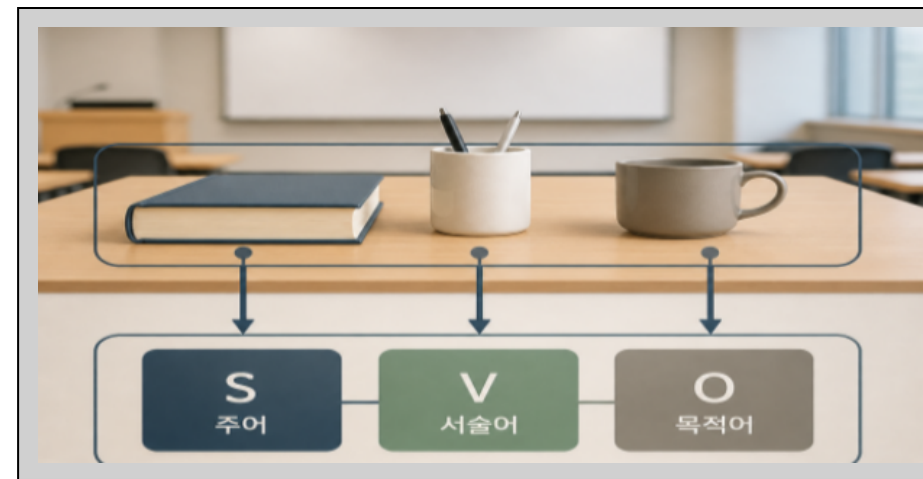
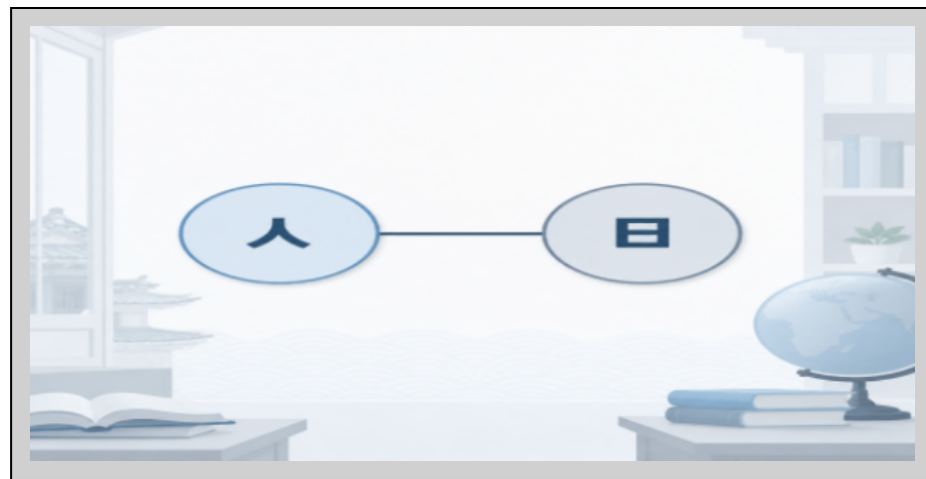

논리 구조의 공유

- 문장과 현실은 동일한 논리적 구조를 공유함
- 이 구조가 언어의 의미를 가능하게 함
- 논리 형식은 언어와 세계를 연결하는 핵심

구조적 일치

- 현실의 배치 방식과 문장의 구성 방식이 일치
- 요소들 간의 관계가 동형적으로 대응
- 구조적 동일성이 표현의 정확성 보장

대응 관계의 예시

- 현실: A가 B 옆에 있음
- 언어: 'A는 B 옆에 있다'
- 관계의 구조가 그대로 반영됨



결론

비트겐슈타인의 그림이론은 언어가 현실을 어떻게 표현하는지에 대한 핵심적 설명을 제공

- 핵심: 문장과 현실의 논리 구조 대응
- 언어와 세계는 동일한 논리 형식을 공유
- 이 구조적 일치에 의미 있는 언어 사용을 가능하게 함

그림이론은 초기 비트겐슈타인 철학의 출발점이자 현대 분석철학의 중요한 토대로
언어의 본질과 한계를 이해하는 데 여전히 중요한 통찰을 제공



**비트겐슈타인의 전기 철학과 후기 철학은
동일한 관점을 유지했다**

O/X



**비트겐슈타인의 전기 철학과 후기 철학은
동일한 관점을 유지했다**

X



**비트겐슈타인의 전기 철학을 대표하는
이론의 이름은 ' [] 이론'이다**

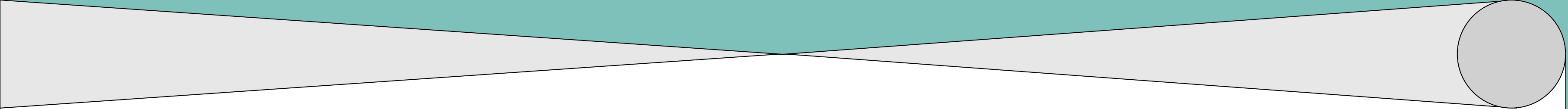

**비트겐슈타인의 전기 철학을 대표하는
이론의 이름은 ' [그림] 이론'이다**



**'문장의 구조'와 '현실의 구조'가 거울을 보듯 1:1로
똑같이 대응하는 생김을 뜻하는 단어는 무엇일까요?**

1. 다양성

2. 동형성

3. 모호성



**'문장의 구조'와 '현실의 구조'가 거울을 보듯 1:1로
똑같이 대응하는 생김을 뜻하는 단어는 무엇일까요?**

2. 동형성

요약 정리

- 비트겐슈타인의 그림이론은 언어가 현실을 그림처럼 표현한다고 본 이론이다.
- 문장의 구조와 현실의 구조가 대응할 때 의미가 성립한다.
- 이러한 대응은 문장과 현실이 공통된 논리적 형식을 가지고 있기 때문에 가능하다.
- 그림이론은 언어와 세계의 관계를 설명하려는 시도였으며, 이후 언어철학과 분석철학 발전에 큰 영향을 미쳤다.