

» 미사 시간 안내

토	오전 10:00
	오후 5:00 (청소년/청년)
주일	오전 7:00
	오전 10:00 (교중)
월,수,금	오전 10:00
화,목	오후 7:00
예비자 교리 : 주일 오전 8:30	



성 김대건 안드레아 cafe.daum.net/panam

천주교 판암동성당

대전광역시 동구 새울로 13

☎ 042-272-5995

주임신부: 이상욱 요셉
 본당수녀: 손 안나마리아
 사목회장: 오순창 바오로
 위령회장: 전숙자 소피아

042-272-5996
 042-272-1674
 010-2835-5520
 010-3454-3737

» 성가 안내

입당

337

봉헌준비

452, 221

영성체

171, 187

파견

200

주님,

저희를 한결같이 사랑하시고

끊임 없이 보살피시니.

저희가 주님의 거룩하신

이름을 두려워 하며

언제나 사랑 하게 하소서.

» 대전교구 해외 선교위원회 홍보

• 일시: 6월 20일(토) ~ 21일(일) 미사중

※ 해외 선교를 위해 파견된 대전교구 사제들과
 해외 선교를 돕기 위한 후원 회원 모집에
 적극적으로 참여 해주시길 바랍니다

» 교구 연도대회 준비팀(실로암) 연도연습

• 일시: 6월 22일(월) 저녁 7시(대건홀)

※ 연도를 배우고자 하는 교우분들은 누구나
 참여 할 수 있습니다

» 2026년 성탄 대축일 세례반 모집합니다

• 신앙에 관심 있는 분들을 잘 인도해 주세요
 • 교리 시작: 6월 28일(일) 오전 8시 30분
 • 교리 교사: 손 안나마리아 수녀님

» 제단체 모임

단체명	날자/요일	시간	장소
남성 베타니아	21일 일요일	11:30	회합실
남성 용운 3구역	21일 일요일	19:00	회합실
은총의모후Cu.	21일 일요일	11:30	대건홀
남성 판암 2구역	25일 목요일	19:40	회합실
남성 판암 3구역	25일 목요일	19:40	회합실
전례분과(해설)	25일 목요일	19:40	회합실
남성 용운 1구역	26일 금요일	19:00	회합실
남성 용운 2구역	26일 금요일	19:00	가정
제대회	27일 토요일	18:00	회합실
남성 판암 4구역	28일 일요일	11:30	회합실
남성 판암 5구역	28일 일요일	11:30	회합실
울드레아	28일 일요일	11:30	회합실

» 여성총구역회 냉면 판매

• 메일 냉면: 3팩(6인분) 11,000 원

» 교구 2차 헌금 안내

• 일시: 6월 21일 연중 제 12주일
 • 지향: 통일 기금

» 2026년 본당 사목지표



“말씀과 성체 안에서 이웃과 함께하는
공동체가 됩시다!”

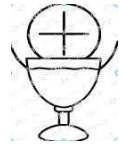

1. 말씀 안에서

- 매일미사 독서, 복음 읽고 묵상하기
- 구역/ 반, 단체 모임 말씀 나누기

2. 성체 안에서

- 매일미사 적극 참여하기
- 성체조배 맛 들이기

3. 이웃과 함께하는 공동체

- 함께 모여 식사하고, 함께 모여 봉사하기
- 가난한 이웃을 돌보는 사회복지활동 참여하기
- 적게 쓰고, 많이 걷고, 일회용품 사용 줄이기

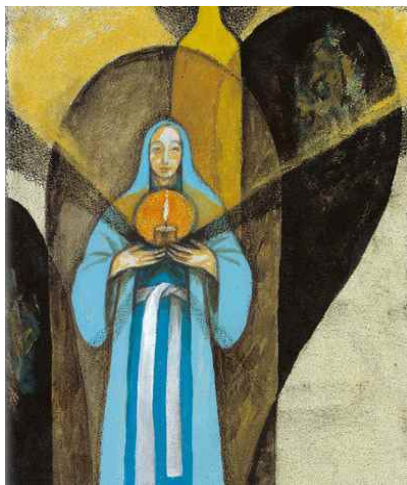

» 지극히 거룩하신 그리스도의
성체성혈 대축일
미사 참례 현황 (총 466 명)

» 지난주 우리들의 정성 (6/13 6/20)

오후 5시(토)	99 명	주일 헌금	2,829,000 원
오전 7시(일)	99 명		
교중미사 (오전 10시)	268 명	교 무 금	5,085,000 원

» 2026년 교구 사목지표

‘성사 은총 안에서 형제 공동체인 교회 복음을 전하며
피조물을 돌보는 교회’

• 교 무 금 계좌 : 신한 131-003-092668, 국민은행 734401-01-246059
예금주: (재)대전교구천주교유지재단

※ 입금시 실납부자 이름과 함께 세례명 꼭 기재 바랍니다

<p>곰수산 회 수산물 센터</p> <p>042) 285-6688, 010-9602-8282</p> <p>동구 판암로 17 (파나마 실버케어 맞은편) 대표 김영진(父 김영태 요셉)</p>	<p>주)1급 동부자동차 공업사</p> <p>자동차 검사 대행 사고차량 보험수리</p> <p>272-1500/ 010-5408-5339</p> <p>임진수 울리오</p>	<p>빠스타스 가든 플레이스</p> <p>파스타, 화덕피자</p> <p>그로서리 스테프</p> <p>세종해밀5로 1,2,3층</p> <p>0507-1401-1992</p> <p>김기민 스테파노, 이한술</p>	<p>세탁을 위한 사람들</p> <p>흥플러스 가오점 지하2층</p> <p>정장 상의 4,700 원 정장 하의 4,200 원 Y셔츠 1,900원 가족 카펫 이불 운동화</p> <p>042-285-1136</p> <p>박 미 루치아</p>
<p>스마트 주간 보호센터</p> <p>어르신들을 위한 유치원 (104평 대형평수)</p> <p>가오동 649 한미프라자 8층</p> <p>042) 274-8873</p> <p>임선녀 데레사</p>	<p>자 인 한 의 원</p> <p>매주 목요일 휴진/ 일요일 오후 진료</p> <p>042-272-1275</p> <p>원장/한의학박사</p> <p>이원구 요셉</p>	<p>네네치킨 앤 봉구스</p> <p>밥버거(천동점)</p> <p>(치킨, 밥버거, 컵밥)</p> <p>천동519 1층</p> <p>042) 271-4492</p> <p>김미경 안젤라</p>	<p>파이브 퍼센트</p> <p>카페, 디저트</p> <p>대동 하늘공원/ 동대전로 110번길 117</p> <p>이영택 제노비아</p> <p>오윤석 스테파노</p> <p>010-4001-1744</p>