

첩약 건강보험 적용 2단계 시범사업 지침

2024. 4.

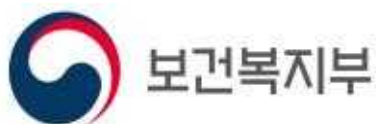

차례 CONTENTS

제1장. 시범사업 개요

I. 추진배경 및 목적	1
II. 추진근거	1
III. 시범사업 내용	3
IV. 시범사업 운영	5

제2장. 요양급여비용 산정

I. 요양급여 기준	6
II. 산정지침	7
III. 행위 급여목록 및 상대가치점수	10
IV. 질환별 기준처방 목록 및 상한금액표	11

제3장. 요양급여비용 청구방법

I. 청구원칙	14
II. 청구명세서 작성요령(전자문서)	16
III. 청구명세서 작성요령(서면, 약국처방조제)	34
IV. 보완청구 및 추가청구	44

차례 CONTENTS

제4장. 첩약 시범사업 정보시스템

I. 첩약 시범사업 정보시스템 현황	45
II. 첩약 수진자관리 시스템	46
III. 첩약 표준 진단체크리스트	48
IV. 요양기관 인력 탕전실 현황 변경신고	50

제5장. 시범기관 준수사항

I. 일반 준수사항	55
II. 수가 등 준수사항 및 제재조치	56

제6장. 시범사업 평가	59
--------------------	----

차례 CONTENTS

[별지서식]

1. 칩약 건강보험 적용 2단계 시범사업 참여 신청서 61
2. 칩약 건강보험 적용 2단계 시범사업 참여 약정서 62
3. 칩약 건강보험 적용 2단계 시범사업 참여 안내 및 개인정보 수집·이용, 제공 동의서(환자용) 64
4. 칩약 표준 진단체크리스트 67
5. 처방전 서식 71
6. 칩약 처방·조제내역 안내서식 74

[별첨]

1. 질의응답 77
2. 당전실 운영기준 97
3. 질환별 기준처방 목록 및 상한금액표 124
4. 질환별 기준처방 구성 한약재 목록 146
5. 한약재 목록표 233
6. 한약재 구입약가 적용기준 240
7. 청구명세서 서식 243

제1장

시범사업 개요

I 추진배경 및 목적

- 첩약 건강보험 적용에 대한 높은 국민적 요구와 함께 한의약분야에 대한 국민의 의료선택권 확대 및 건강지원 등 보장성 강화
 - 한방의료의 건강보험 확대 시 우선적용이 필요한 치료법 1위 첩약
 - * 2017년, 2022년 한방의료이용 및 한약소비실태조사(한국한의약진흥원)
- 제1차 및 제2차 국민건강보험종합계획, 제4차 한의약육성발전종합계획에 따라 첩약의 건강보험 적용에 필요한 기반 구축
 - 첩약 행위분류·수가체계 마련 및 적정성 검토
 - 한약재 규격품 사용 및 관리 시스템 구축
 - 처방 및 조제·탕전 운영기준 개발 및 처방·조제내역 공개

II 추진근거

- 「보건의료기본법」 제44조(보건의료 시범사업) ① 국가와 지방자치단체는 새로운 보건의료제도를 시행하기 위하여 필요하면 시범사업을 실시할 수 있다.

Ⅲ 시범사업 내용

가. 사업대상

1) 대상기관 (이하 '시범기관')

- 시범사업 참여 신청 후 보건복지부 장관이 승인한 기관으로 진찰·처방하는 경우 참여 가능(조제·탕전만 하는 경우 참여 불가)

- (한의원) 「의료법」 제3조제2항제1호 다목에 따른 한의원
- (한방병원) 「의료법」 제3조제2항제3호 다목에 따른 한방병원
- (한방 진료과목 운영 병원) 「의료법」 제3조제2항제3호 가목 및 바목에 따른 병원·종합병원 (단, 종합병원 중 「의료법」 제3조의4에 따라 지정된 상급종합병원은 제외)

※ 첩약 조제·탕전은 공동이용탕전실 및 (한)약국에서도 한의원, 한방병원 및 한방 진료과목 운영 병원 처방에 따라 실시 가능

* (공동이용탕전실)

- 시범사업 신청하여 승인된 시범기관에서 설치한 공동이용탕전실
- 시범사업 신청하여 승인된 인증 원외탕전실(일반한약조제)
※ 인증원외탕전실은 시범기관 외 개설 탕전실도 참여 가능(인증 활성화 유도)

* ((한)약국) 「약사법」 제2조제3호에 따른 약국 중 참여 신청기관

2) 대상환자

- 건강보험 가입자 또는 피부양자로서 시범기관 외래에서 시범사업 대상질환으로 첩약을 처방받는 환자

3) 대상질환

- 안면신경마비, 뇌혈관질환후유증, 월경통, 알레르기비염, 기능성 소화불량, 요추추간판탈출증

※ 대상질환 상병코드 (* 3단 상병은 하위코드를 포함)

안면신경마비	뇌혈관질환후유증	월경통
G510 벨마비	I69 뇌혈관질환의 후유증 U234 중풍 후유증	N944 원발성 월경통 N945 이차성 월경통 N946 상세불명의 월경통
알레르기비염	기능성 소화불량	요추추간판탈출증
J30 혈관운동성 및 알레르기성 비염	K30 기능성 소화불량	M51 기타 추간판장애

나. 사업내용

<사업모형>

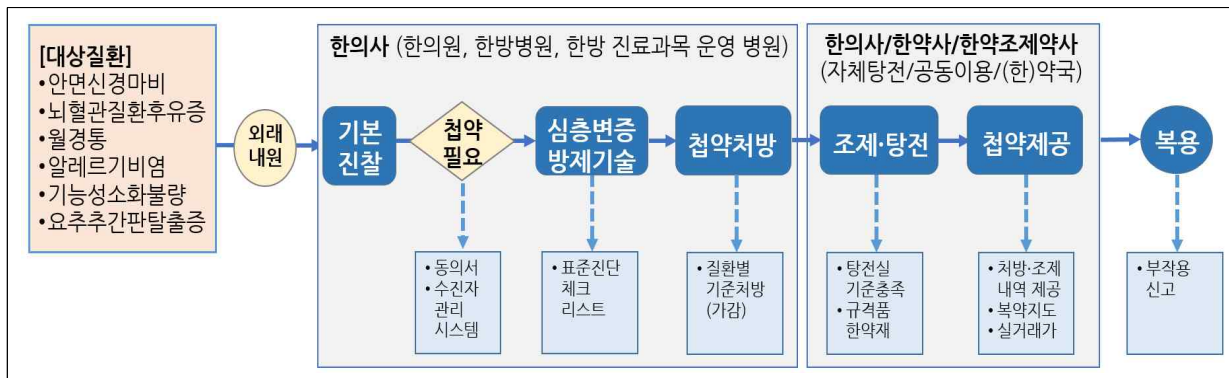

- 시범사업 대상질환으로 시범기관 외래에 내원한 환자에게 치료 목적의 첩약을 투여하는 경우, 심층변증 및 방제기술을 이용하여 시범사업에서 정한 기준처방의 범위 안에서 가감을 통해 환자의 특성에 맞는 첩약을 처방한다.
- 조제·탕전은 탕전실 운영기준이 충족된 탕전실에서 규격품 한약재를 사용하여 시행되어야 하며, 한약재비는 본 지침의 한약재 구입약가 적용기준에 따른 구입약가로 산정되어야 한다.
- 환자에게 처방·조제내역 제공 및 복약지도 등 교육상담서비스를 실시하여야 하며, 조제·탕전 실시기관의 종류 및 비용에 대한 정보를 제공하여야 한다.

- 재진 시 첩약 복용으로 인한 부작용 여부를 확인하여야 하며, 부작용이 있는 경우 해당 사항을 첩약 표준진단체크리스트에 작성·제출하여야 한다.

※ 조제·탕전 실시기관의 종류

실시기관	내용
자체 탕전	처방기관에서 설치·운영하는 탕전실에서 조제·탕전하는 경우
공동이용탕전	처방기관에서 타기관의 공동이용탕전실로 조제·탕전을 의뢰하는 경우
약국탕전	처방기관이 처방전을 발행하여 (한)약국에서 조제·탕전하는 경우

다. 사업기간

- '24.4월 ~ '26.12월 (사업성과에 따라 단축 또는 연장 가능)

IV 시범사업 운영

가. 시범사업 관리운영 조직 및 기능

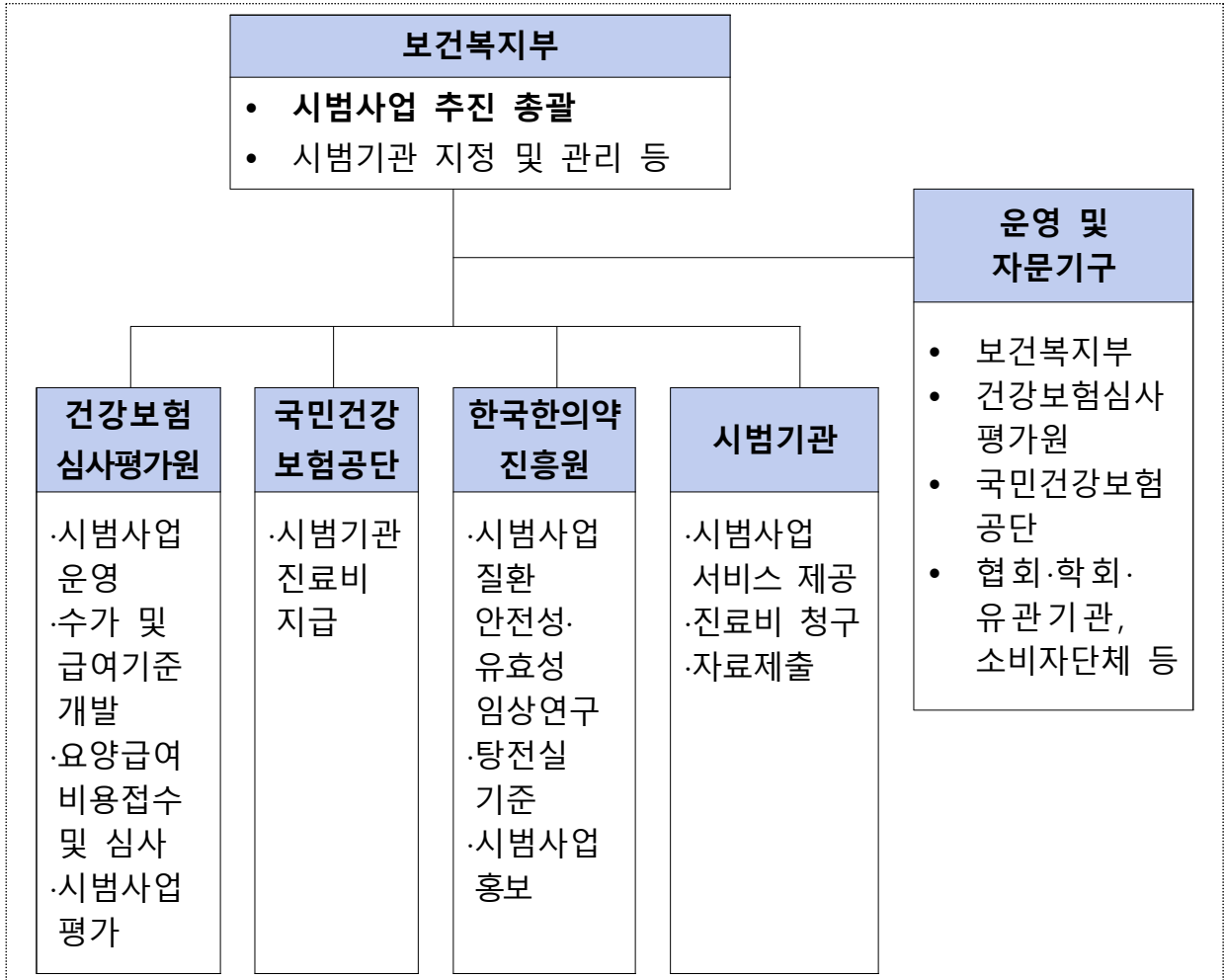

나. 자문단 운영

- (구성) 보건복지부, 건강보험심사평가원(이하 '심사평가원'), 국민건강보험공단(이하 '공단'), 관련 전문가(협회·학회·유관기관), 소비자단체 등으로 구성
- (역할) 시범사업 운영 및 평가 등에 대한 자문

제2장

요양급여비용 산정

I 요양급여 기준

가. 요양급여 범위

- 1) 요양급여의 적용 및 방법은 「국민건강보험 요양급여의 기준에 관한 규칙」 제5조제1항에 의한 ‘요양급여의 적용기준 및 방법’(별표1)에 따르며, 요양급여의 범위는 동 규칙 제9조제1항에 의한 ‘비급여 대상’(별표2)를 제외한 일체의 것으로 한다.
- 2) 다만, 「국민건강보험 요양급여의 기준에 관한 규칙」 제9조제1항에도 불구하고 본 지침 제3장 IV. 「행위 급여목록 및 상대가치점수」(이하 ‘첩약 행위수가’) 및 V. 「질환별 기준처방 목록 및 상한금액표」에 따라 실제 처방한 한약재(이하 ‘한약재비’)는 요양급여대상으로 한다.

나. 요양급여비용의 본인부담

- 1) 건강보험 가입자(차상위 포함) 또는 피부양자는 첩약 행위수가 및 한약재비에 한하여 해당 요양급여비용 총액의 종합병원 100분의 50, 병원 및 한방병원 100분의 40, 한의원 및 (한)약국 100분의 30(이하 ‘요양기관별 본인부담률’)을 적용하되, 질환별 연간 투여기간이 20일이 초과된 이후에는 요양급여비용 총액의 100분의 100을 본인이 부담한다.
- 2) 그 외 요양급여비용의 부담은 「국민건강보험법」 제44조 및 동법 시행령 제19조제1항, 시행규칙 제13조제1항의 규정에 따른다.(이하 ‘현행 본인부담률’)

II 산정지침

가. 급여기준

- 1) 시범사업은 한약재를 조제·탕전하여 액상의 형태로 제공되는 “치료용 첩약”을 대상으로 한다.
- 2) 첩약은 1일/1회 처방할 수 있으며, 하나의 기준처방에 대해 최대 10일분까지 처방할 수 있다.
- 3) 대상환자는 연간 두 가지 질환에 한해 시범사업 적용 받을 수 있으며, 대상질환에 따라 시범기관을 다르게 할 수 있다.
- 4) 안면신경마비, 월경통, 알레르기 비염, 기능성 소화불량, 요추 추간판탈출증은 주상병, 뇌혈관질환후유증은 제1부상병인 경우에 적용한다.
- 5) 한의사 1인당 최대 1일 8건, 월 60건, 연 600건까지 처방이 가능하며, 이 경우 전액본인부담(100분의 100 본인부담) 처방은 해당 건수에 포함되지 않는다.
- 6) 동일기관에 동일질환으로 재내원한 경우(이하 ‘계속처방’), 처방간격에 관계없이 첩약 행위수가와 한약재비는 요양급여를 적용한다. 다만, 총 투여 기간이 연간 질환별 20일이 초과한 경우에는 요양급여비용 전액을 환자가 부담한다.(100분의 100 본인부담)
- 7) 첩약 행위수는 종별 가산 및 소아·공휴·야간 등 각종 가산을 적용하지 아니한다.
- 8) 대상질환으로 내원하여 시범사업에 동의한 환자에게 치료 목적으로 첩약을 처방하는 경우, 첩약 행위수가 및 한약재비를 비급여로 부담 시켜서는 안된다.

나. 첩약 심층변증방제기술료

- 1) 첩약 처방을 위해 심층변증, 방제, 검사, 복약지도 등을 실시한 경우 산정한다.
- 2) 첩약 처방일수 10일당 1회 산정한다.
- 3) 첩약 처방 시 「한-1 양도락검사」, 「한-2 맥전도검사」, 「한-3 경락기능검사」, 「하-40 변증기술료」는 별도 산정 할 수 없다.

※ (참고) 심층변증방제기술

- 망·문·문·절(望聞問切)을 통해 질병을 파악 하는 사진(四診), 각종 증상들을 유형별로 분별하는 변증 진단, 양도락·맥전도·경락기능 등 검사, 질병 원인 규명, 환자 개인에 맞는 치료방법 선택, 환자의 체질 등에 따라 한약재를 선택, 가감하는 방제기술 행위, 첩약 복용 주의사항, 예후, 부작용 교육상담 등 실시 하는 것을 의미한다.

다. 조제·탕전료

- 1) 한약재 관리, 첩약 조제·탕전, 포장, 복용 안내 등을 실시한 경우 조제·탕전 실시기관에 따라 산정한다.
- 자체탕전
 - 처방기관의 탕전실에서 한의사 또는 한약사(또는 한약조제약사)가 조제·탕전을 시행한 경우 산정한다.
 - 공동이용탕전
 - 타기관에서 의뢰한 처방전에 따라 한약사가 조제·탕전을 시행한 경우 산정한다.
 - 약국탕전
 - 원외처방전에 따라 (한)약국에서 한약사(또는 한약조제약사)가 조제·탕전을 시행한 경우 산정한다.

- 2) 조제·탕전료 산정 시 「라-6 한방 외래·퇴원환자 조제료」, 「제15장 약국 약제비」, 포장재(약포지, 약봉투 등) 및 복약설명서 비용은 별도 산정할 수 없다.

라. 한약재비

- 1) 질환별 기준처방 상한금액은 V.질환별 기준처방 목록 및 상한금액표에 따라 산정한다.
 - 기준처방 중 ‘공통처방_변증’ 및 ‘공통처방_사상’에 해당하는 기준처방은 시범사업 대상질환에 모두 처방할 수 있으며, 상한금액은 질환에 관계없이 동일하다. (단, ‘공통처방_사상’ 기준처방에 해당하는 ‘마황정천탕’ 및 ‘보폐원탕’은 기능성소화불량 환자에게 처방 불가)
 - 기준처방 중 ‘질환고유처방’에 해당하는 기준처방은 시범사업 대상 질환 각각에 처방할 수 있으며, 상한금액은 질환별로 다르다.
- 2) 한약재비는 환자의 체질, 상태 등에 따른 한약재 가감을 반영하여 질환별 상한 금액범위 내에서 처방에 따라 실제 사용한 한약재별 구입약가로 산정한다.
 - 한약재별 구입약가는 ‘[별첨6] 한약재 구입약가 적용기준’에 따라 조제·탕전 실시기관의 구입약가로 산정한다.
- 3) 첩약에 사용된 한약재비의 합이 질환별 상한금액 이하인 경우는 해당 금액을 산정하고, 상한금액을 초과하는 경우는 상한금액을 한약재비로 산정한다.
- 4) 한약재 가감은 ‘[별첨5] 한약재 목록표’에 포함된 한약재를 사용한다. 단, 해당 목록표 이외의 한약재를 사용하는 경우에는 해당 비용을 청구하거나 환자에게 비급여로 부담시킬 수 없다.

마. 기타

- 공동이용탕전이 이루어지는 경우, 처방기관과 조제·탕전기관 간 원활한 협력체계를 유지하여야 하며, 요양급여비용을 상호정산하여야 한다.
 - 상기 요양급여비용은 첩약 행위수가 중 ‘조제·탕전료-나. 공동이용탕전’ 및 공동이용탕전실의 한약재 구입약가로 정산하여야 한다.
- 본 지침에서 정하고 있는 사항을 제외하고는 관련된 법령에 따른다.

Ⅲ 행위 급여목록 및 상대가치점수

분류번호	코드	분류	점수(점)
첩약	90401	첩약 심층변증방제기술료	477.09
		조제·탕전료	
		가. 자체탕전	
	90411	(1) 10일분	475.49
	90412	(2) 5일분	237.80
		나. 공동이용탕전	
	90421	(1) 10일분	348.00
	90422	(2) 5일분	174.00
		다. 약국탕전	
	90431	(1) 10일분	345.23
90432	(2) 5일분	172.61	

IV 질환별 기준처방 목록 및 상한금액표

가. 질환별 기준처방 목록 및 상한금액표

- 시범사업 대상 질환에 처방할 수 있는 기준처방명, 기준처방코드 및 기준처방별 상한금액은 '[별첨 3]질환별 기준처방 목록 및 상한금액표'에 따라 산정한다.

질환명	처방구분	기준처방명	기준처방코드	20첩당 상한금액(원)	2첩당 단가(원)		
안면신경마비	공통처방_변증	가미소요산_변증 갈근탕_변증 귀비탕 ⋮	H00210013 H00210018 H00210037 ⋮	46,760	4,676		
	공통처방_사상	가미청심탕 갈근해기탕 거풍탕 ⋮	H00220016 H00220019 H00220025 ⋮			58,030	5,803
	질환고유처방	가감청간탕 가미거풍이기산 가미난간전 ⋮	H00200003 H00200005 H00200006 ⋮				
뇌혈관질환후유증	공통처방_변증	가미소요산_변증 갈근탕_변증 귀비탕 ⋮	H00310013 H00310018 H00310037 ⋮	46,760	4,676		
	공통처방_사상	가미청심탕 갈근해기탕 거풍탕 ⋮	H00320016 H00320019 H00320025 ⋮			58,030	5,803
	질환고유처방	가감청간탕 가감팔미환 가미대보탕 ⋮	H00300003 H00300004 H00300008 ⋮				
월경통	공통처방_변증	가미소요산_변증 갈근탕_변증 귀비탕 ⋮	H00110013 H00110018 H00110037 ⋮	46,760	4,676		
	공통처방_사상	가미청심탕 갈근해기탕 거풍탕 ⋮	H00120016 H00120019 H00120025 ⋮			58,030	5,803

질환명	처방구분	기준처방명	기준처방코드	20첩당 상한금액(원)	2첩당 단가(원)
	질환고유처방	가감오적산 가감조경탕 가미당귀작약탕 ⋮	H00100001 H00100002 H00100007 ⋮	72,510	7,251
알레르기비염	공통처방_변증	가미소요산_변증 갈근탕_변증 귀비탕 ⋮	H00410013 H00410018 H00410037 ⋮	46,760	4,676
	공통처방_사상	가미청심탕 갈근해기탕 거풍탕 ⋮	H00420016 H00420019 H00520025 ⋮	58,030	5,803
	질환고유처방	가미통규탕 갈근탕 계지탕 ⋮	H00400181 H00400182 H00400183 ⋮	42,110	4,211
기능성소화불량	공통처방_변증	가미소요산_변증 갈근탕_변증 귀비탕 ⋮	H00610013 H00610018 H00610037 ⋮	46,760	4,676
	공통처방_사상	가미청심탕 갈근해기탕 거풍탕 ⋮	H00620016 H00620019 H00620025 ⋮	58,030	5,803
	질환고유처방	내소산 내소화중탕 대화중음 ⋮	H00600187 H00600188 H00600190 ⋮	44,860	4,486
요추추간판탈출증	공통처방_변증	가미소요산_변증 갈근탕_변증 귀비탕 ⋮	H00510013 H00510018 H00510037 ⋮	46,760	4,676
	공통처방_사상	가미청심탕 갈근해기탕 거풍탕 ⋮	H00520016 H00520019 H00520025 ⋮	58,030	5,803
	질환고유처방	가미귀비탕 가미소요산 궁하탕 ⋮	H00500179 H00500180 H00500186 ⋮	58,330	5,833

나. 질환별 기준처방 구성 한약재 세부사항

- 시범사업에 포함된 251개 기준처방 각각을 구성하고 있는 한약재 종류와 함량에 대한 세부사항은 '[별첨4] 질환별 기준처방 구성 한약재 목록'을 참조한다.
- [별첨4]에 수록된 한약재 함량은 한약재 1첩을 기준으로 한다.

다. 한약재 목록표

- 기준처방에 포함된 한약재 및 가감에 사용할 수 있는 한약재 목록, 한약재 주성분코드는 '[별첨5] 한약재 목록표'를 참조한다.
- 다만 한약재 제품코드*는 ① “요양기관업무포털서비스(<https://biz.hira.or.kr>) > 시범사업 > 첩약 건강보험 시범사업 > 공지사향” 또는 ② “건강보험심사평가원(<https://www.hira.or.kr>) > 기관소식 > HIRA소식 > 공지사향 (메인화면 바로가기)”을 참조한다.

* 제조업체별로 의약품관리종합정보센터에 표준코드를 신청하여 한약재의 제품코드를 부여받음.

제3장

요양급여비용 청구방법

첩약 건강보험 적용 2단계 시범사업 요양급여비용의 청구방법이며, 이 지침에서 정하고 있지 아니한 사항은 「요양급여비용 청구방법, 심사청구서·명세서서식 및 작성요령」에 의한다.

I 청구원칙

- 가. [요양급여비용 청구 및 매체] 시범기관은 진료비청구포털로 요양급여비용을 청구한다. 단, (한)약국에 한하여 첩약 요양급여비용을 서면청구 할 수 있다.
- 나. [청구시기] 시범사업 관련 요양급여비용은 청구 가능 시기로부터 2개월 이내에 청구한다.
- 다. [심사청구서] 시범사업 청구서는 첩약 미처방 환자의 청구서와 분리하여 작성·제출하며, 첩약을 처방받은 환자의 청구서는 시범사업 내역(첩약 진료내역)과 비 시범사업 내역(첩약 시범사업과 동시에 발생한 진료내역)을 하나의 심사청구서로 작성·제출한다.
- 라. [명세서의 구분 및 작성방법]
- 1) 동일 수진자에 대해 시범사업 내역(첩약 진료내역)과 비 시범사업 내역(첩약 시범사업과 동시에 발생한 진료내역)은 분리하여 동일 접수번호 내 명세서 일련번호를 연이어 작성한다.

※ 첩약 시범사업 진료내역

- 심층변증방제기술료, 조제·탕전료, 한약재비, 「건강보험 행위 급여·비급여 목록표 및 급여상대가치점수」 제3부 행위 비급여목록 제13장 한방 검사료

- 2) 본 지침의 산정기준에 따라 첩약 시범사업의 요양급여비용을 전액본인부담하는 경우에는 “U항(건강보험 100분의100 본인부담)”에 작성하여 청구한다.
- 3) 첩약 처방 시 한방 비급여 검사를 시행하여 청구하는 경우에는 “L항 첩약 기타내역 등”에 작성하여 청구하며, 해당 검사료는 요양급여비용에 산입하지 않는다.

마. [특정내역 기재]

1) 명일련 단위 특정내역

- 시범사업 진료내역은 명일련 단위 특정내역 구분코드(MT002)란에 특정기호 “S027”(한방 첩약 시범사업)을 기재하여 청구한다.
- 비시범사업 진료내역은 명일련 단위 특정내역 구분코드(MT002)란에 특정기호 “S028(한방 첩약 비시범사업)”을 기재하여 청구한다.

2) 줄번호 단위 특정내역

구분 코드	특정내역	특정내역 기재형식	설 명
JT027	첩약 조제 및 탕전(자체탕전)	CCYYMMDD/ X(1)/X(2)	첩약 조제 시 자체탕전으로 조제·탕전을 실시하는 경우 “탕전일자/원내·원외탕전실 /탕전실 연번”을 순서대로 기재
JT028	첩약 조제 및 탕전(공동이용탕전)	9(8)/CCYYMMDD/ X(1)/X(2)	첩약 조제 시 공동이용탕전으로 조제·탕전을 실시하는 경우, “탕전기관기호/탕전일자/원내·원외탕전실/탕전실 연번”을 순서대로 기재

II 청구명세서 작성요령(전자문서)

가. 심사청구서 작성요령

구분	항목설명
청구서서식버전	'561'
명세서서식버전	'561'
진료형태	<input type="checkbox"/> F: 한방 첩약(외래) - 첩약 외래진료 및 자체탕전, 공동이용 탕전이 이루어진 경우 <input type="checkbox"/> G: 한방 첩약(약국) - 첩약 약국탕전이 이루어진 경우
심사결정통보 버전	기존의 심사결과통보서 버전으로 사용

나. 한방 명세서 작성요령

1) 명세서 일반내역

구분	항목설명
요양급여일수	<input type="checkbox"/> 해당 요양급여비용 명세서의 요양급여를 받은 실 일수를 기재하되, 내원일수에 원내투약일수를 산입하여 기재한다. 이때, 내원일수와 투약일수가 중복될 때에는 1일로 계산한다. (예시) 한의원 외래 진료 후 월경통으로 궁귀탕가감을 10일 처방 받은 경우, 요양급여비용 일수는 "10"일로 기재
총내원일수	<input type="checkbox"/> 내원하여 진료를 받은 실 일수를 기재한다. 다만, 동일 날 시범사업 내역과 비 시범사업 내역을 모두 실시한 경우 반드시 분리하여 청구하여야 하며, 시범사업 내역의 총내원일수는 "0"으로 기재한다.

구분	항목설명																																																																																																																						
100분의100 전액본인부담 시 요양급여비용 산정 방법	<p>(예시) 한의원에서 연간 요양급여일수 20일을 초과하여 궁귀탕 가감 10일분(20첩)을 자체탕전하여 청구하는 경우 <진료내역></p> <table border="1" style="width: 100%; border-collapse: collapse;"> <thead> <tr> <th>항</th> <th>목</th> <th>코드 구분</th> <th>코드</th> <th>분류</th> <th>단가</th> <th>1회 투약량</th> <th>일투</th> <th>총투</th> <th>금액</th> </tr> </thead> <tbody> <tr> <td>U</td> <td>03</td> <td>A</td> <td>90401</td> <td>첩약심층변증 방제기술료</td> <td>47,140</td> <td>1</td> <td>1</td> <td>1</td> <td>47,140</td> </tr> <tr> <td>U</td> <td>03</td> <td>A</td> <td>90411</td> <td>조제·탕전료 (자체 탕전 10일분)</td> <td>46,980</td> <td>1</td> <td>1</td> <td>1</td> <td>46,980</td> </tr> <tr> <td>U</td> <td>01</td> <td>D</td> <td>H00100034</td> <td>궁귀탕가감</td> <td>4,531</td> <td>1</td> <td>1</td> <td>10</td> <td>45,310</td> </tr> <tr> <td>U</td> <td>01</td> <td>E</td> <td>제품코드</td> <td>당귀</td> <td>22.0</td> <td>18.75</td> <td>2</td> <td>1</td> <td>825</td> </tr> <tr> <td>U</td> <td>01</td> <td>E</td> <td>제품코드</td> <td>인삼</td> <td>142.0</td> <td>3.75</td> <td>2</td> <td>1</td> <td>1,065</td> </tr> <tr> <td>U</td> <td>01</td> <td>E</td> <td>제품코드</td> <td>작약</td> <td>17.0</td> <td>3.75</td> <td>2</td> <td>1</td> <td>128</td> </tr> <tr> <td>U</td> <td>01</td> <td>E</td> <td>제품코드</td> <td>천궁</td> <td>52.0</td> <td>18.75</td> <td>2</td> <td>1</td> <td>1,950</td> </tr> <tr> <td>U</td> <td>01</td> <td>E</td> <td>제품코드</td> <td>향부자</td> <td>21.0</td> <td>3.75</td> <td>2</td> <td>1</td> <td>158</td> </tr> <tr> <td>U</td> <td>01</td> <td>E</td> <td>제품코드</td> <td>황기</td> <td>54.0</td> <td>3.75</td> <td>2</td> <td>1</td> <td>405</td> </tr> </tbody> </table> <p style="text-align: center;">특정내역기재란</p> <table border="1" style="width: 100%; border-collapse: collapse;"> <thead> <tr> <th>발생단위구분</th> <th>줄번호</th> <th>특정내역구분</th> <th>특정내역</th> </tr> </thead> <tbody> <tr> <td style="text-align: center;">1</td> <td></td> <td style="text-align: center;">MT002</td> <td style="text-align: center;">S027</td> </tr> </tbody> </table> <p>※요양급여비용</p> <table border="1" style="width: 100%; border-collapse: collapse;"> <thead> <tr> <th>요양급여비용 총액 2</th> <th>요양급여비용 총액 1</th> <th>본인일부 부담금</th> <th>청구액</th> <th>100분의100 본인부담총액</th> </tr> </thead> <tbody> <tr> <td style="text-align: center;">139,430</td> <td style="text-align: center;">0</td> <td style="text-align: center;">0</td> <td style="text-align: center;">0</td> <td style="text-align: center;">139,430</td> </tr> </tbody> </table> <p>* 기준처방을 구성하는 세부 구성 한약재의 금액은 요양급여비용 및 100분의100 본인부담총액에 산입하지 않는다.</p>	항	목	코드 구분	코드	분류	단가	1회 투약량	일투	총투	금액	U	03	A	90401	첩약심층변증 방제기술료	47,140	1	1	1	47,140	U	03	A	90411	조제·탕전료 (자체 탕전 10일분)	46,980	1	1	1	46,980	U	01	D	H00100034	궁귀탕가감	4,531	1	1	10	45,310	U	01	E	제품코드	당귀	22.0	18.75	2	1	825	U	01	E	제품코드	인삼	142.0	3.75	2	1	1,065	U	01	E	제품코드	작약	17.0	3.75	2	1	128	U	01	E	제품코드	천궁	52.0	18.75	2	1	1,950	U	01	E	제품코드	향부자	21.0	3.75	2	1	158	U	01	E	제품코드	황기	54.0	3.75	2	1	405	발생단위구분	줄번호	특정내역구분	특정내역	1		MT002	S027	요양급여비용 총액 2	요양급여비용 총액 1	본인일부 부담금	청구액	100분의100 본인부담총액	139,430	0	0	0	139,430
항	목	코드 구분	코드	분류	단가	1회 투약량	일투	총투	금액																																																																																																														
U	03	A	90401	첩약심층변증 방제기술료	47,140	1	1	1	47,140																																																																																																														
U	03	A	90411	조제·탕전료 (자체 탕전 10일분)	46,980	1	1	1	46,980																																																																																																														
U	01	D	H00100034	궁귀탕가감	4,531	1	1	10	45,310																																																																																																														
U	01	E	제품코드	당귀	22.0	18.75	2	1	825																																																																																																														
U	01	E	제품코드	인삼	142.0	3.75	2	1	1,065																																																																																																														
U	01	E	제품코드	작약	17.0	3.75	2	1	128																																																																																																														
U	01	E	제품코드	천궁	52.0	18.75	2	1	1,950																																																																																																														
U	01	E	제품코드	향부자	21.0	3.75	2	1	158																																																																																																														
U	01	E	제품코드	황기	54.0	3.75	2	1	405																																																																																																														
발생단위구분	줄번호	특정내역구분	특정내역																																																																																																																				
1		MT002	S027																																																																																																																				
요양급여비용 총액 2	요양급여비용 총액 1	본인일부 부담금	청구액	100분의100 본인부담총액																																																																																																																			
139,430	0	0	0	139,430																																																																																																																			
요양급여비용총액 1	첩약 관련 진료료, 조제·탕전료, 한약재비를 모두 합한 금액에서 10원 미만 절사한 금액을 기재하되, 100분의100미만총액, 100분의100 본인부담 및 비급여를 제외한 총금액을 기재하므로, 상기 예시의 경우 “0”원으로 기재한다.																																																																																																																						
본인일부부담금	급여에 해당하는 경우 본 지침에 따른 첩약 본인일부부담금을 기재하는 항목으로 상기 예시의 경우 “0”원으로 기재한다.																																																																																																																						
건강보험 100분의100 본인부담금총액	건강보험 100분의100본인부담금을 합하여 기재하되, 10원미만 절사한 금액을 기재하므로 상기 예시의 경우 139,430원으로 기재한다.																																																																																																																						
요양급여비용총액 2	요양급여비용총액 1과 건강보험 100분의100본인부담금총액을 합하여 기재하되, 10원미만 절사한 금액을 기재하므로 상기 예시의 경우 139,430원을 기재한다.																																																																																																																						
청구액	요양급여비용총액 1에서 본 지침에 따른 “본인일부부담금”을 제외한 금액을 기재하므로 상기 예시의 경우 “0”원으로 기재한다.																																																																																																																						

2) 명세서 상병내역

항목	세부작성요령									
면허종류 및 면허번호	<input type="checkbox"/> 첩약진료를 시행한 한의사의 면허종류 및 번호를 기재한다. • 면허종류 : 3. 한의사									
내원일자	<input type="checkbox"/> 첩약 진료를 받은 '진료일자'를 기재한다.									
상병분류구분 및 상병분류기호	<input type="checkbox"/> 첩약 시범사업 대상 상병코드를 기재한다. - 안면신경마비, 월경통, 알레르기 비염, 기능성 소화불량, 요추 추간판탈출증은 해당 상병코드를 주상병으로 기재한다. - 뇌혈관질환 후유증은 해당 상병코드를 제1부상병으로, 후유증의 원인 및 잔여병태 또는 후유증의 성격을 주상병으로 기재한다. <div style="border: 1px dotted black; padding: 5px; margin: 10px 0;"> (예시) 이전에 있었던 뇌경색으로 인한 편마비로 치료받은 경우, 주상병은 '상세불명의 편마비'로, 제1부상병은 '뇌경색의 후유증'으로 기재 </div> - 첩약 진료내역 명세서의 상병분류기호는 첩약대상 질환 중 가장 주요한 하나의 상병만을 선택하여 기재한다. (대상질환 복수 기재 불가) (예시) 주상병에는 안면신경마비로 선택 시, 제1부상병에는 뇌경색 후유증 기재 불가 <table border="1" style="width: 100%; text-align: center; margin-top: 10px;"> <thead> <tr> <th>상병분류기호</th> <th>상병분류구분</th> <th>기재 가능여부</th> </tr> </thead> <tbody> <tr> <td>G510(벨마비)</td> <td>1(주상병)</td> <td>-</td> </tr> <tr> <td>I693(뇌경색 후유증)</td> <td>2(부상병)</td> <td>기재 불가</td> </tr> </tbody> </table>	상병분류기호	상병분류구분	기재 가능여부	G510(벨마비)	1(주상병)	-	I693(뇌경색 후유증)	2(부상병)	기재 불가
상병분류기호	상병분류구분	기재 가능여부								
G510(벨마비)	1(주상병)	-								
I693(뇌경색 후유증)	2(부상병)	기재 불가								

3) 명세서 진료내역

항목	세부작성요령
면허종류 및 면허번호	<input type="checkbox"/> (심층변증방제기술료) 첩약 진료를 시행한 한의사의 면허종류 및 번호를 기재한다. • 면허종류 : 3. 한의사 <input type="checkbox"/> (조제·탕전료) 첩약을 조제·탕전한 한의사 또는 한약사, 약사 (한약조제약사)의 면허번호 및 종류를 기재한다. • 면허종류 : 3. 한의사 4. 약사 5. 한약사

항목	세부작성요령																																																																																																				
코드구분	<p><input type="checkbox"/> 코드를 구분하는 구분자로서, 코드를 기재할 경우는 반드시 해당 구분자를 기재한다.</p> <p>• 코드구분 A : 수가(상대가치점수표에 수록된 코드) B : 준용수가 C : 약가 D : 기준처방코드 E : 한약재 제품코드 H: 치료재료</p>																																																																																																				
철약 심층변증방제기술료	<p><input type="checkbox"/> 본인일부부담인 경우, '01항 99목 기타'에 기재한다.</p> <table border="1" style="width: 100%; border-collapse: collapse; text-align: center;"> <thead> <tr> <th>항</th> <th>목</th> <th>코드 구분</th> <th>코드</th> <th>단가</th> <th>일투</th> <th>총투</th> <th>금액</th> <th>면허 종류</th> <th>면허 번호</th> </tr> </thead> <tbody> <tr> <td>01</td> <td>99</td> <td>A</td> <td>90401</td> <td>47,140</td> <td>1</td> <td>1</td> <td>47,140</td> <td>3</td> <td>12345</td> </tr> <tr> <td colspan="10">특정내역기재란</td> </tr> <tr> <td colspan="3">발생단위구분</td> <td colspan="3">줄번호</td> <td colspan="2">특정내역구분</td> <td colspan="2">특정내역</td> </tr> <tr> <td colspan="3">1</td> <td colspan="3"></td> <td colspan="2">MT002</td> <td colspan="2">S027</td> </tr> </tbody> </table> <p><input type="checkbox"/> 전액본인부담하는 경우, 'U항(건강보험 100분의100 본인부담) 03목 진료행위'에 기재한다.</p> <table border="1" style="width: 100%; border-collapse: collapse; text-align: center;"> <thead> <tr> <th>항</th> <th>목</th> <th>코드 구분</th> <th>코드</th> <th>단가</th> <th>일투</th> <th>총투</th> <th>금액</th> <th>면허 종류</th> <th>면허 번호</th> </tr> </thead> <tbody> <tr> <td>U</td> <td>03</td> <td>A</td> <td>90401</td> <td>47,140</td> <td>1</td> <td>1</td> <td>47,140</td> <td>3</td> <td>12345</td> </tr> <tr> <td colspan="10">특정내역기재란</td> </tr> <tr> <td colspan="3">발생단위구분</td> <td colspan="3">줄번호</td> <td colspan="2">특정내역구분</td> <td colspan="2">특정내역</td> </tr> <tr> <td colspan="3">1</td> <td colspan="3"></td> <td colspan="2">MT002</td> <td colspan="2">S027</td> </tr> </tbody> </table>	항	목	코드 구분	코드	단가	일투	총투	금액	면허 종류	면허 번호	01	99	A	90401	47,140	1	1	47,140	3	12345	특정내역기재란										발생단위구분			줄번호			특정내역구분		특정내역		1						MT002		S027		항	목	코드 구분	코드	단가	일투	총투	금액	면허 종류	면허 번호	U	03	A	90401	47,140	1	1	47,140	3	12345	특정내역기재란										발생단위구분			줄번호			특정내역구분		특정내역		1						MT002		S027	
항	목	코드 구분	코드	단가	일투	총투	금액	면허 종류	면허 번호																																																																																												
01	99	A	90401	47,140	1	1	47,140	3	12345																																																																																												
특정내역기재란																																																																																																					
발생단위구분			줄번호			특정내역구분		특정내역																																																																																													
1						MT002		S027																																																																																													
항	목	코드 구분	코드	단가	일투	총투	금액	면허 종류	면허 번호																																																																																												
U	03	A	90401	47,140	1	1	47,140	3	12345																																																																																												
특정내역기재란																																																																																																					
발생단위구분			줄번호			특정내역구분		특정내역																																																																																													
1						MT002		S027																																																																																													
조제·탕전료	<p><input type="checkbox"/> 본인일부부담인 경우, '03항 02목 조제·복약지도료'에 기재한다.</p> <p>- 시범사업 기관에서 자체 조제·탕전한 경우 → 조제·탕전을 시행한 인력의 면허종류 및 번호를 진료내역에 기재하며, 줄번호 단위 특정내역 JT027에 "탕전일자/원내·원외탕전실/탕전실 연번"을 순서대로 기재한다. 단, 자체탕전(원내)의 경우 탕전실 연번은 "01"로 기재한다.</p> <p>(예시) 한의원에서 5월 3일 철약 10일분(본인일부부담)을 자체탕전하여 '조제·탕전료'를 청구하는 경우</p> <table border="1" style="width: 100%; border-collapse: collapse; text-align: center;"> <thead> <tr> <th>항</th> <th>목</th> <th>줄</th> <th>코드 구분</th> <th>코드</th> <th>단가</th> <th>일투</th> <th>총투</th> <th>금액</th> <th>면허 종류</th> <th>면허 번호</th> </tr> </thead> <tbody> <tr> <td>03</td> <td>02</td> <td>0001</td> <td>A</td> <td>90411</td> <td>46,980</td> <td>1</td> <td>1</td> <td>46,980</td> <td>3</td> <td>12345</td> </tr> <tr> <td colspan="11">특정내역기재란</td> </tr> <tr> <td colspan="3">발생단위구분</td> <td colspan="3">줄번호</td> <td colspan="2">특정내역구분</td> <td colspan="3">특정내역</td> </tr> <tr> <td colspan="3">1</td> <td colspan="3"></td> <td colspan="2">MT002</td> <td colspan="3">S027</td> </tr> <tr> <td colspan="3">2</td> <td colspan="3">0001</td> <td colspan="2">JT027</td> <td colspan="3">20240503/1/01</td> </tr> </tbody> </table>	항	목	줄	코드 구분	코드	단가	일투	총투	금액	면허 종류	면허 번호	03	02	0001	A	90411	46,980	1	1	46,980	3	12345	특정내역기재란											발생단위구분			줄번호			특정내역구분		특정내역			1						MT002		S027			2			0001			JT027		20240503/1/01																																				
항	목	줄	코드 구분	코드	단가	일투	총투	금액	면허 종류	면허 번호																																																																																											
03	02	0001	A	90411	46,980	1	1	46,980	3	12345																																																																																											
특정내역기재란																																																																																																					
발생단위구분			줄번호			특정내역구분		특정내역																																																																																													
1						MT002		S027																																																																																													
2			0001			JT027		20240503/1/01																																																																																													

항목	세부작성요령									
<p>- 시범사업 기관에서 공동이용 조제·탕전한 경우</p> <p>→ 조제·탕전을 시행한 인력의 면허종류 및 번호를 진료내역에 기재하며, 줄번호 단위 특정내역 JT028에 “탕전기관기호/탕전일자/원내·원외탕전실/탕전실연번”을 순서대로 기재한다.</p> <p>단, 공동이용탕전(원내)의 경우 탕전실 연번은 “01”로 기재한다.</p> <p>(예시) 한의원에서 5월 3일 척약 10일분(본인일부부담)을 공동이용 탕전실(요양 기관기호 23456789)을 이용하여 한약사(면허번호 45678)가 조제·탕전하여 ‘조제·탕전료’ 청구 하는 경우</p>										
항	목	줄	코드 구분	코드	단가	일투	총투	금액	면허 종류	면허 번호
03	02	0001	A	90421	34,380	1	1	34,380	5	45678
특정내역기재란										
발생단위구분			줄번호		특정내역구분		특정내역			
1					MT002		S027			
2			0001		JT028		23456789/20240503/1/01			
<p><input type="checkbox"/> 전액본인부담하는 경우, ‘U항(건강보험 100분의100 본인부담) 03목 진료행위’에 기재한다.</p>										
<p>- 시범사업 기관에서 자체 조제·탕전한 경우</p> <p>→ 조제·탕전을 시행한 인력의 면허종류 및 면허번호를 진료내역에 기재하며, 줄번호 단위 특정내역 JT027에 “탕전일자/원내·원외탕전실/탕전실 연번”을 순서대로 기재한다.</p> <p>단, 자체탕전(원내)의 경우 탕전실 연번은 “01”로 기재한다.</p> <p>(예시) 한의원에서 5월 3일 척약 10일분(전액본인부담)을 자체탕전하여, ‘조제·탕전료’를 청구하는 경우</p>										
항	목	줄	코드 구분	코드	단가	일투	총투	금액	면허 종류	면허 번호
U	03	0001	A	90411	46,980	1	1	46,980	3	12345
특정내역기재란										
발생단위구분			줄번호		특정내역구분		특정내역			
1					MT002		S027			
2			0001		JT027		20240503/1/01			

항목	세부작성요령
----	--------

- 시범사업 기관에서 **공동이용 조제·탕전한 경우**

→ 조제·탕전을 시행한 인력의 면허종류 및 번호를 진료내역에 기재하며, 줄번호 단위 특정내역 JT028에 “탕전기관기호/탕전일자/원내·원외탕전실/탕전실연번”을 순서대로 기재한다.

단, 공동이용탕전(원내)의 경우 탕전실 연번은 “01”로 기재한다.

(예시) 한의원에서 5월 3일 철약 10일분(전액본인부담)을 공동이용탕전실(요양기관기호 23456789)을 이용하여 한약사(면허번호 45678)가 조제·탕전하여 ‘조제·탕전료’ 청구 하는 경우

항	목	줄	코드구분	코드	단가	일투	총투	금액	면허종류	면허번호
U	03	0001	A	90421	34,380	1	1	34,380	5	45678
특정내역기재란										
발생단위구분			줄번호		특정내역구분		특정내역			
1					MT002		S027			
2			0001		JT028		23456789/20240503/1/01			

(철약기준 처방 및 한약제)

코드

철약 관련 한약재비 청구 시 본인일부부담인 경우 “03항 01목 내복약”에 기재하며, 전액본인부담하는 경우에는 “U항 01목 의약품”란에 기재한다.

철약 관련 한약재비는 아래의 코드를 기재한다.

코드구분	세부 기재 방법
기준처방코드 (코드구분“D”)	「질환별 기준처방 목록 및 상한금액표(별첨3)」에 등재된 ‘기준처방코드’로 기재
한약제 제품코드 (코드구분“E”)	한약제 제품코드는 「한약제 목록표(별첨5)」를 참조하여 기재

(예시) 한의원에서 월경통으로 궁귀탕가감 10일분(20첩)를 조제·탕전하여 한약재비를 청구하는 경우(본인일부부담)

항	목	코드구분	코드	분류	단가	1회 투약량	일투	총투	금액	
03	01	D	H00100034	궁귀탕가감	4,531	1	1	10	45,310	
03	01	E	제품코드	당귀	22.0	18.75	2	1	825	
03	01	E	제품코드	인삼	142.0	3.75	2	1	1,065	
03	01	E	제품코드	작약	17.0	3.75	2	1	128	
03	01	E	제품코드	천궁	52.0	18.75	2	1	1,950	
03	01	E	제품코드	향부자	21.0	3.75	2	1	158	
03	01	E	제품코드	황기	54.0	3.75	2	1	405	
특정내역기재란										
발생단위구분			줄번호		특정내역구분		특정내역			
1					MT002		S027			

항목	세부작성요령																																																																																
단가	<p><input type="checkbox"/> 기준처방 (코드구분 “D: 기준처방코드”) - 기준처방에 포함된 한약재 제품코드의 ‘금액’을 모두 합한 금액을 기재한다. - 단, [별첨 3] 질환별 기준처방 목록 및 상한금액표의 두 첩당 단가를 초과하는 경우에는 두 첩당 단가로 기재한다.</p> <p><input type="checkbox"/> 구성 한약재(코드구분 “E: 한약재 제품코드”) 기준처방에 포함된 한약재 제품코드의 gram당 단가(구입약가)를 기재한다. 단, 단가가 1원 미만인 경우는 1원으로 기재하며, 요양급여비용에는 산입하지 아니한다.</p>																																																																																
1회투약량	<p><input type="checkbox"/> 기준처방 (코드구분 “D: 기준처방코드”) ‘1’로 기재한다.</p> <p><input type="checkbox"/> 구성 한약재(코드구분 “E: 한약재 제품코드”) 첩약 한 첩을 구성하는 한약재 별 투여 용량(gram)을 기재하며, 이때 용량(gram)은 소수 셋째자리에서 4사5입한다. (예시) 한의원에서 월경통으로 궁귀탕가감 10일분(20첩) 처방 시 (본일일부부담)</p> <table border="1" style="width: 100%; border-collapse: collapse; text-align: center;"> <thead> <tr> <th>항</th> <th>목</th> <th>코드 구분</th> <th>코드</th> <th>분류</th> <th>단가</th> <th>1회 투약량</th> <th>일투</th> <th>총투</th> <th>금액</th> </tr> </thead> <tbody> <tr> <td>03</td> <td>01</td> <td>D</td> <td>H00100034</td> <td>궁귀탕가감</td> <td>4,531</td> <td>1</td> <td>1</td> <td>10</td> <td>45,310</td> </tr> <tr> <td>03</td> <td>01</td> <td>E</td> <td>제품코드</td> <td>당귀</td> <td>22.0</td> <td>18.75</td> <td>2</td> <td>1</td> <td>825</td> </tr> <tr> <td>03</td> <td>01</td> <td>E</td> <td>제품코드</td> <td>인삼</td> <td>142.0</td> <td>3.75</td> <td>2</td> <td>1</td> <td>1,065</td> </tr> <tr> <td>03</td> <td>01</td> <td>E</td> <td>제품코드</td> <td>작약</td> <td>17.0</td> <td>3.75</td> <td>2</td> <td>1</td> <td>128</td> </tr> <tr> <td>03</td> <td>01</td> <td>E</td> <td>제품코드</td> <td>천궁</td> <td>52.0</td> <td>18.75</td> <td>2</td> <td>1</td> <td>1,950</td> </tr> <tr> <td>03</td> <td>01</td> <td>E</td> <td>제품코드</td> <td>향부자</td> <td>21.0</td> <td>3.75</td> <td>2</td> <td>1</td> <td>158</td> </tr> <tr> <td>03</td> <td>01</td> <td>E</td> <td>제품코드</td> <td>황기</td> <td>54.0</td> <td>3.75</td> <td>2</td> <td>1</td> <td>405</td> </tr> </tbody> </table>	항	목	코드 구분	코드	분류	단가	1회 투약량	일투	총투	금액	03	01	D	H00100034	궁귀탕가감	4,531	1	1	10	45,310	03	01	E	제품코드	당귀	22.0	18.75	2	1	825	03	01	E	제품코드	인삼	142.0	3.75	2	1	1,065	03	01	E	제품코드	작약	17.0	3.75	2	1	128	03	01	E	제품코드	천궁	52.0	18.75	2	1	1,950	03	01	E	제품코드	향부자	21.0	3.75	2	1	158	03	01	E	제품코드	황기	54.0	3.75	2	1	405
항	목	코드 구분	코드	분류	단가	1회 투약량	일투	총투	금액																																																																								
03	01	D	H00100034	궁귀탕가감	4,531	1	1	10	45,310																																																																								
03	01	E	제품코드	당귀	22.0	18.75	2	1	825																																																																								
03	01	E	제품코드	인삼	142.0	3.75	2	1	1,065																																																																								
03	01	E	제품코드	작약	17.0	3.75	2	1	128																																																																								
03	01	E	제품코드	천궁	52.0	18.75	2	1	1,950																																																																								
03	01	E	제품코드	향부자	21.0	3.75	2	1	158																																																																								
03	01	E	제품코드	황기	54.0	3.75	2	1	405																																																																								
1일투여량, 투여(실시)횟수	<p><input type="checkbox"/> 기준처방 (코드구분 “D: 기준처방코드”) ‘1’로 기재한다.</p> <p><input type="checkbox"/> 구성 한약재(코드구분 “E: 한약재 제품코드”) ‘2’로 기재한다.(기준처방에 포함된 1일당 한약재 첩수를 기재)</p>																																																																																
총투여일수, 실시횟수	<p><input type="checkbox"/> 기준처방 (코드구분 “D: 기준처방코드”) 5일 또는 10일 처방이 가능하므로, ‘5’ 또는 ‘10’으로 기재</p> <p><input type="checkbox"/> 구성 한약재(코드구분 “E: 한약재 제품코드”) ‘1’로 기재한다.</p>																																																																																

항목	세부작성요령																																																																																																																																				
금액	<p><input type="checkbox"/> 기준처방 (코드구분 “D: 기준처방코드”) 기준처방의 단가에 1회투약량, 1일투여량(투여횟수), 총투여일수(실시횟수)를 곱한 금액을 기재하되, 원미만 4사 5입한다.</p> <p><input type="checkbox"/> 구성 한약재(코드구분 “E: 한약재 제품코드”) - 각 한약재별 단가에 1회투약량, 1일투여량(투여횟수), 총투여일수(실시횟수)를 곱한 금액을 기재하되, 원미만 4사 5입한 금액을 기재한다. - 단, 해당 금액은 요양급여비용에 산입하지 아니한다. ※ 한약재 2첩에 포함된 금액이 계산된다.</p>																																																																																																																																				
가감 등 구분	<p><input type="checkbox"/> 기준처방에 한약재 등을 가·감하는 경우에는 기준처방과 기준처방을 구성하는 기본 한약재, 가감하는 한약재를 모두 기재한다. 또한, 기준처방, 가감 등 유형 구분코드를 다음과 같이 기재한다. “#####”의 자리에는 「질환별 기준처방 목록 및 상한금액표」에 등재되어 있는 기준처방코드와 동일한 9자리 코드를 기재한다.</p> <ul style="list-style-type: none"> • 유형 - 기준처방과 기준처방을 구성하는 기본 한약재 : L##### - 제품을 가(加)하는 경우 : M##### - 용량을 가(加)하는 경우 : N##### - 제품을 감(減)하는 경우 : O##### - 용량을 감(減)하는 경우 : P##### <p>(예시) 한의원에서 ‘궁귀탕가감’ 기준처방에 (기준처방 미포함)을 가(加)하고, 당귀(기준처방 포함)를 감(減)하여 10일분(20첩) 처방하는 경우</p>																																																																																																																																				
<table border="1"> <thead> <tr> <th>항</th> <th>목</th> <th>코드 구분</th> <th>코드</th> <th>분류</th> <th>단가</th> <th>1회 투약량</th> <th>일투</th> <th>총투</th> <th>금액</th> <th>가감등 구분</th> </tr> </thead> <tbody> <tr> <td>03</td> <td>01</td> <td>D</td> <td>H00100034</td> <td>궁귀탕가감</td> <td>3,906</td> <td>1</td> <td>1</td> <td>10</td> <td>39,060</td> <td>LH00100034</td> </tr> <tr> <td>03</td> <td>01</td> <td>E</td> <td>제품코드</td> <td>당귀</td> <td>22.0</td> <td>18.75</td> <td>2</td> <td>1</td> <td>825</td> <td>LH00100034</td> </tr> <tr> <td>03</td> <td>01</td> <td>E</td> <td>제품코드</td> <td>인삼</td> <td>142.0</td> <td>3.75</td> <td>2</td> <td>1</td> <td>1,065</td> <td>LH00100034</td> </tr> <tr> <td>03</td> <td>01</td> <td>E</td> <td>제품코드</td> <td>작약</td> <td>17.0</td> <td>3.75</td> <td>2</td> <td>1</td> <td>128</td> <td>LH00100034</td> </tr> <tr> <td>03</td> <td>01</td> <td>E</td> <td>제품코드</td> <td>천궁</td> <td>52.0</td> <td>18.75</td> <td>2</td> <td>1</td> <td>1,950</td> <td>LH00100034</td> </tr> <tr> <td>03</td> <td>01</td> <td>E</td> <td>제품코드</td> <td>향부자</td> <td>21.0</td> <td>3.75</td> <td>2</td> <td>1</td> <td>158</td> <td>LH00100034</td> </tr> <tr> <td>03</td> <td>01</td> <td>E</td> <td>제품코드</td> <td>황기</td> <td>54.0</td> <td>3.75</td> <td>2</td> <td>1</td> <td>405</td> <td>LH00100034</td> </tr> <tr> <td>03</td> <td>01</td> <td>E</td> <td>제품코드</td> <td>가)갈근</td> <td>20.0</td> <td>10.0</td> <td>2</td> <td>1</td> <td>200</td> <td>MH00100034</td> </tr> <tr> <td>03</td> <td>01</td> <td>E</td> <td>제품코드</td> <td>감)당귀</td> <td>22.0</td> <td>18.75</td> <td>2</td> <td>1</td> <td>-825</td> <td>OH00100034</td> </tr> <tr> <td colspan="4" style="text-align: center;">발생단위구분</td> <td colspan="2" style="text-align: center;">출번호</td> <td colspan="3" style="text-align: center;">특정내역구분</td> <td colspan="2" style="text-align: center;">특정내역</td> </tr> <tr> <td colspan="4" style="text-align: center;">1</td> <td colspan="2"></td> <td colspan="3" style="text-align: center;">MT002</td> <td colspan="2" style="text-align: center;">S027</td> </tr> </tbody> </table>		항	목	코드 구분	코드	분류	단가	1회 투약량	일투	총투	금액	가감등 구분	03	01	D	H00100034	궁귀탕가감	3,906	1	1	10	39,060	LH00100034	03	01	E	제품코드	당귀	22.0	18.75	2	1	825	LH00100034	03	01	E	제품코드	인삼	142.0	3.75	2	1	1,065	LH00100034	03	01	E	제품코드	작약	17.0	3.75	2	1	128	LH00100034	03	01	E	제품코드	천궁	52.0	18.75	2	1	1,950	LH00100034	03	01	E	제품코드	향부자	21.0	3.75	2	1	158	LH00100034	03	01	E	제품코드	황기	54.0	3.75	2	1	405	LH00100034	03	01	E	제품코드	가)갈근	20.0	10.0	2	1	200	MH00100034	03	01	E	제품코드	감)당귀	22.0	18.75	2	1	-825	OH00100034	발생단위구분				출번호		특정내역구분			특정내역		1						MT002			S027	
항	목	코드 구분	코드	분류	단가	1회 투약량	일투	총투	금액	가감등 구분																																																																																																																											
03	01	D	H00100034	궁귀탕가감	3,906	1	1	10	39,060	LH00100034																																																																																																																											
03	01	E	제품코드	당귀	22.0	18.75	2	1	825	LH00100034																																																																																																																											
03	01	E	제품코드	인삼	142.0	3.75	2	1	1,065	LH00100034																																																																																																																											
03	01	E	제품코드	작약	17.0	3.75	2	1	128	LH00100034																																																																																																																											
03	01	E	제품코드	천궁	52.0	18.75	2	1	1,950	LH00100034																																																																																																																											
03	01	E	제품코드	향부자	21.0	3.75	2	1	158	LH00100034																																																																																																																											
03	01	E	제품코드	황기	54.0	3.75	2	1	405	LH00100034																																																																																																																											
03	01	E	제품코드	가)갈근	20.0	10.0	2	1	200	MH00100034																																																																																																																											
03	01	E	제품코드	감)당귀	22.0	18.75	2	1	-825	OH00100034																																																																																																																											
발생단위구분				출번호		특정내역구분			특정내역																																																																																																																												
1						MT002			S027																																																																																																																												

<p>1회투약량</p>	<p><input type="checkbox"/> 기준처방 (코드구분 "D: 기준처방코드") '1'로 기재한다.</p> <p><input type="checkbox"/> 구성 한약재(코드구분 "F: 한약재 주성분코드") 첩약 한 첩을 구성하는 한약재별 투여 용량(gram)을 기재하며, 이 때 용량(gram)은 소수 셋째자리에서 4사5입한다.</p> <p>(예시) 월경통으로 '궁귀탕가감' 10일분(20첩)을 처방 시(본인일부부담)</p> <table border="1" data-bbox="513 580 1422 875"> <thead> <tr> <th>처방전 발급번호</th> <th>처방 일수</th> <th>줄번호</th> <th>코드 구분</th> <th>코드</th> <th>1회 투약량</th> <th>1일 투여횟수</th> <th>총 투약일수</th> </tr> </thead> <tbody> <tr> <td rowspan="7">20240503 01234</td> <td rowspan="7">10</td> <td>0001</td> <td>D</td> <td>H00100034</td> <td>1</td> <td>1</td> <td>10</td> </tr> <tr> <td>0002</td> <td>F</td> <td>한약재주성분코드</td> <td>18.75</td> <td>2</td> <td>1</td> </tr> <tr> <td>0003</td> <td>F</td> <td>한약재주성분코드</td> <td>3.75</td> <td>2</td> <td>1</td> </tr> <tr> <td>0004</td> <td>F</td> <td>한약재주성분코드</td> <td>3.75</td> <td>2</td> <td>1</td> </tr> <tr> <td>0005</td> <td>F</td> <td>한약재주성분코드</td> <td>18.75</td> <td>2</td> <td>1</td> </tr> <tr> <td>0006</td> <td>F</td> <td>한약재주성분코드</td> <td>3.75</td> <td>2</td> <td>1</td> </tr> <tr> <td>0007</td> <td>F</td> <td>한약재주성분코드</td> <td>3.75</td> <td>2</td> <td>1</td> </tr> </tbody> </table>	처방전 발급번호	처방 일수	줄번호	코드 구분	코드	1회 투약량	1일 투여횟수	총 투약일수	20240503 01234	10	0001	D	H00100034	1	1	10	0002	F	한약재주성분코드	18.75	2	1	0003	F	한약재주성분코드	3.75	2	1	0004	F	한약재주성분코드	3.75	2	1	0005	F	한약재주성분코드	18.75	2	1	0006	F	한약재주성분코드	3.75	2	1	0007	F	한약재주성분코드	3.75	2	1
처방전 발급번호	처방 일수	줄번호	코드 구분	코드	1회 투약량	1일 투여횟수	총 투약일수																																														
20240503 01234	10	0001	D	H00100034	1	1	10																																														
		0002	F	한약재주성분코드	18.75	2	1																																														
		0003	F	한약재주성분코드	3.75	2	1																																														
		0004	F	한약재주성분코드	3.75	2	1																																														
		0005	F	한약재주성분코드	18.75	2	1																																														
		0006	F	한약재주성분코드	3.75	2	1																																														
		0007	F	한약재주성분코드	3.75	2	1																																														
<p>1일투여횟수</p>	<p><input type="checkbox"/> 기준처방 (코드구분 "D: 기준처방코드") '1'로 기재한다.</p> <p><input type="checkbox"/> 구성 한약재(코드구분 "F: 한약재 주성분코드") '2'로 기재한다.</p>																																																				
<p>총투약일수</p>	<p><input type="checkbox"/> 기준처방 (코드구분 "D: 기준처방코드") 5일 또는 10일 처방이 가능하므로, '5' 또는 '10'으로 기재</p> <p><input type="checkbox"/> 구성 한약재(코드구분 "F: 한약재 주성분코드") '1'로 기재한다.</p>																																																				
<p>가감 등 구분</p>	<p><input type="checkbox"/> 기준처방에 한약재 등을 가감하는 경우에는 기준처방과 기준처방을 구성하는 기본 한약재, 가감하는 한약재를 모두 기재한다. 또한, 기준처방, 가감 등 유형 구분코드를 다음과 같이 기재한다. "#####"의 자리에는 「질환별 기준 처방 목록 및 상한금액표」에 등재되어 있는 기준처방코드와 동일한 9자리 코드를 기재한다.</p> <ul style="list-style-type: none"> •유형 - 기준처방과 기준처방을 구성하는 기본 한약재 : L##### - 제품을 가(加)하는 경우 : M##### - 용량을 가(加)하는 경우 : N##### - 제품을 감(減)하는 경우 : O##### - 용량을 감(減)하는 경우 : P##### 																																																				

		(예시) 월경통으로 '궁귀탕가감' 기준처방에 갈근(기준처방 미포함)을 가(加)하는 경우							
처방전 발급번호	처방 일수	출 번호	코드 구분	코드(분류)	1회 투약량	일투	총투	가감등 구분	
20240503 01234	10	0001	D	H010084(궁귀탕가감)	1	1	10	LH00100034	
		0002	F	한약재주성분코드(당귀)	18.75	2	1	LH00100034	
		0003	F	한약재주성분코드(인삼)	3.75	2	1	LH00100034	
		0004	F	한약재주성분코드(작약)	3.75	2	1	LH00100034	
		0005	F	한약재주성분코드(참외)	18.75	2	1	LH00100034	
		0006	F	한약재주성분코드(향부사)	3.75	2	1	LH00100034	
		0007	F	한약재주성분코드(황기)	3.75	2	1	LH00100034	
		0009	F	한약재주성분코드(가)갈근	10.0	2	1	MH00100034	
		본인부담률 코드	<input type="checkbox"/> 본 시범사업 산정지침에 따라 전액본인부담으로 철약을 처방한 경우, 해당 코드를 작성한다. • 구분코드 U : 100분의100 본인부담						

5) 명일련 특정내역기재란

○ 명일련 단위 특정내역 구분코드

구분코드	특정내역	세부작성요령									
MT002	특정기호 (*)	<input type="checkbox"/> 철약 시범사업 대상 명세서에 'S027', 철약 시범사업과 동시에 발생한 진료내역은 'S028' 기재 <table border="1" style="margin-top: 10px;"> <thead> <tr> <th>유형</th> <th>특정기호</th> <th>특정기호 명칭</th> </tr> </thead> <tbody> <tr> <td>철약 시범사업 진료내역</td> <td>S027</td> <td>한방 철약 시범사업</td> </tr> <tr> <td>철약 시범사업 진료내역과 동시에 발생한 동반 진료내역</td> <td>S028</td> <td>한방 철약 비시범사업</td> </tr> </tbody> </table> <input type="checkbox"/> 기재형식: X(4) (예시) 한의원에서 초진환자에게 철약 원외처방을 실시한 경우 '심층변증방제기술료' 명세서 MT002 S027 '외래환자진찰료-초진' 명세서 MT002 S028	유형	특정기호	특정기호 명칭	철약 시범사업 진료내역	S027	한방 철약 시범사업	철약 시범사업 진료내역과 동시에 발생한 동반 진료내역	S028	한방 철약 비시범사업
유형	특정기호	특정기호 명칭									
철약 시범사업 진료내역	S027	한방 철약 시범사업									
철약 시범사업 진료내역과 동시에 발생한 동반 진료내역	S028	한방 철약 비시범사업									
외래 명세서 진료내역											
명일련	항 목	코드 구분	코드	단가	일투	총투	금액	면허 종류	면허 번호		
00001	01	99	A	90401	47,140	1	1	47,140	3 12345		
00002	01	01	A	10100	15,020	1	1	15,020	3 12345		
명세서 특정내역기재란											
명일련	발생단위구분	출번호	특정내역구분	특정내역							
00001	1		MT002	S027							
00002	1		MT002	S028							

○ 줄번호 단위 특정내역 구분코드

구분코드	특정내역	세부작성요령																																																																										
JT027	첩약조제 및 탕전 (자체탕전)	<p><input type="checkbox"/> 자체탕전으로 조제·탕전을 실시하는 경우, 줄번호 단위 특정내역 JT027에 “탕전일자/원내·원외탕전실/탕전실 연번”을 순서대로 기재한다.</p> <p>※ 면허종류 및 면허번호는 진료내역에 기재</p> <table border="1"> <thead> <tr> <th>구분</th> <th>설명</th> </tr> </thead> <tbody> <tr> <td>탕전일자</td> <td>탕전일자 기재(CCYYMMDD)</td> </tr> <tr> <td>원내·원외탕전실</td> <td>원내탕전실(1), 원외탕전실(2)</td> </tr> <tr> <td>탕전실 연번</td> <td>원내탕전실(1): ‘01’로 기재 원외탕전실(2): 조제·탕전기관이 요양기관업무포털에 시범사업 신청(재신고)시 부여받은 탕전실 연번</td> </tr> </tbody> </table> <p>◆ 기재형식: CCYYMMDD/X(1)/X(2) ◆ 기재대상 : ●조제·탕전료 (자체탕전)</p> <p>(예시) 한의사가 2024년 5월 3일 원내탕전실에서 궁귀탕가감 5일분(10첩)을 자체 조제·탕전 실시한 경우</p> <table border="1"> <thead> <tr> <th>항</th> <th>목</th> <th>줄</th> <th>코드 구분</th> <th>코드</th> <th>단가</th> <th>일 투</th> <th>총 투</th> <th>금액</th> <th>면허 종류</th> <th>면허 번호</th> </tr> </thead> <tbody> <tr> <td>03</td> <td>02</td> <td>0001</td> <td>A</td> <td>90412</td> <td>23,490</td> <td>1</td> <td>1</td> <td>23,490</td> <td>3</td> <td>12345</td> </tr> <tr> <td colspan="11" style="text-align: center;">특정내역기재란</td> </tr> <tr> <td colspan="3">발생단위구분</td> <td>줄번호</td> <td colspan="2">특정내역구분</td> <td colspan="5">특정내역</td> </tr> <tr> <td colspan="3">1</td> <td></td> <td colspan="2">MT002</td> <td colspan="5">S027</td> </tr> <tr> <td colspan="3">2</td> <td>0001</td> <td colspan="2">JT027^{주)}</td> <td colspan="5">20240503/1/01</td> </tr> </tbody> </table> <p>주) ‘자체탕전’ 임을 표시하는 특정내역 구분코드</p>	구분	설명	탕전일자	탕전일자 기재(CCYYMMDD)	원내·원외탕전실	원내탕전실(1), 원외탕전실(2)	탕전실 연번	원내탕전실(1): ‘01’로 기재 원외탕전실(2): 조제·탕전기관이 요양기관업무포털에 시범사업 신청(재신고)시 부여받은 탕전실 연번	항	목	줄	코드 구분	코드	단가	일 투	총 투	금액	면허 종류	면허 번호	03	02	0001	A	90412	23,490	1	1	23,490	3	12345	특정내역기재란											발생단위구분			줄번호	특정내역구분		특정내역					1				MT002		S027					2			0001	JT027 ^{주)}		20240503/1/01				
구분	설명																																																																											
탕전일자	탕전일자 기재(CCYYMMDD)																																																																											
원내·원외탕전실	원내탕전실(1), 원외탕전실(2)																																																																											
탕전실 연번	원내탕전실(1): ‘01’로 기재 원외탕전실(2): 조제·탕전기관이 요양기관업무포털에 시범사업 신청(재신고)시 부여받은 탕전실 연번																																																																											
항	목	줄	코드 구분	코드	단가	일 투	총 투	금액	면허 종류	면허 번호																																																																		
03	02	0001	A	90412	23,490	1	1	23,490	3	12345																																																																		
특정내역기재란																																																																												
발생단위구분			줄번호	특정내역구분		특정내역																																																																						
1				MT002		S027																																																																						
2			0001	JT027 ^{주)}		20240503/1/01																																																																						
JT028	첩약 조제 및 탕전 (공동이용 탕전)	<p><input type="checkbox"/> 공동이용탕전으로 조제·탕전을 실시하는 경우, 줄번호 단위 특정내역 JT028에 “탕전기관기호/탕전일자/원내·원외탕전실/탕전실 연번”을 순서대로 기재한다.</p> <p>※ 단, 면허종류 및 면허번호는 진료내역에 기재</p> <table border="1"> <thead> <tr> <th>구분</th> <th>설명</th> </tr> </thead> <tbody> <tr> <td>탕전기관기호</td> <td>조제·탕전 기관의 요양기관기호를 기재</td> </tr> <tr> <td>탕전일자</td> <td>탕전일자 기재(CCYYMMDD)</td> </tr> <tr> <td>원내·원외탕전실</td> <td>원내탕전실(1), 원외탕전실(2)</td> </tr> <tr> <td>탕전실 연번</td> <td>원내탕전실(1): “01”로 기재 원외탕전실(2): 조제·탕전기관이 요양기관업무포털에 시범사업 신청(재신고)시 부여받은 탕전실 연번</td> </tr> </tbody> </table>	구분	설명	탕전기관기호	조제·탕전 기관의 요양기관기호를 기재	탕전일자	탕전일자 기재(CCYYMMDD)	원내·원외탕전실	원내탕전실(1), 원외탕전실(2)	탕전실 연번	원내탕전실(1): “01”로 기재 원외탕전실(2): 조제·탕전기관이 요양기관업무포털에 시범사업 신청(재신고)시 부여받은 탕전실 연번																																																																
구분	설명																																																																											
탕전기관기호	조제·탕전 기관의 요양기관기호를 기재																																																																											
탕전일자	탕전일자 기재(CCYYMMDD)																																																																											
원내·원외탕전실	원내탕전실(1), 원외탕전실(2)																																																																											
탕전실 연번	원내탕전실(1): “01”로 기재 원외탕전실(2): 조제·탕전기관이 요양기관업무포털에 시범사업 신청(재신고)시 부여받은 탕전실 연번																																																																											

구분코드	특정내역	세부작성요령																																																																		
		<p>◆ 기재 형식: 9(8)/CCYYMMDD/X(1)/X(2)</p> <p>◆ 기재대상 : • 조제·탕전료 (공동이용 탕전)</p> <p style="padding-left: 20px;">• 첩약 한약재비 (기준처방, 세부 구성 한약제)</p> <p>(예시) 2024년 5월 3일에 A한의원에서 한의사가 월경통으로 궁귀탕가감 10일분(20첩)을 처방하여 공동이용 탕전기관(요양기관기호 34567890) 원외탕전실(연번 2번)에서 한약사(면허번호 45678)가 조제·탕전한 경우</p> <table border="1" style="width: 100%; border-collapse: collapse; text-align: center;"> <thead> <tr> <th>항</th> <th>목</th> <th>줄</th> <th>코드 구분</th> <th>코드</th> <th>단가</th> <th>일투</th> <th>총투</th> <th>금액</th> <th>면허 종류</th> <th>면허 번호</th> </tr> </thead> <tbody> <tr> <td>03</td> <td>02</td> <td>0001</td> <td>A</td> <td>90422</td> <td>17,190</td> <td>1</td> <td>1</td> <td>17,190</td> <td>5</td> <td>45678</td> </tr> <tr> <td colspan="11">특정내역기재란</td> </tr> <tr> <td colspan="3">발생단위구분</td> <td colspan="2">줄번호</td> <td colspan="3">특정내역구분</td> <td colspan="3">특정내역</td> </tr> <tr> <td colspan="3">1</td> <td colspan="2"></td> <td colspan="3">MT002</td> <td colspan="3">S027</td> </tr> <tr> <td colspan="3">2</td> <td colspan="2">0001</td> <td colspan="3">JT028^{주)}</td> <td colspan="3">34567890/20240503/2/02</td> </tr> </tbody> </table> <p>주) '공동이용탕전' 임을 표시하는 특정내역 구분코드</p>	항	목	줄	코드 구분	코드	단가	일투	총투	금액	면허 종류	면허 번호	03	02	0001	A	90422	17,190	1	1	17,190	5	45678	특정내역기재란											발생단위구분			줄번호		특정내역구분			특정내역			1					MT002			S027			2			0001		JT028 ^{주)}			34567890/20240503/2/02		
항	목	줄	코드 구분	코드	단가	일투	총투	금액	면허 종류	면허 번호																																																										
03	02	0001	A	90422	17,190	1	1	17,190	5	45678																																																										
특정내역기재란																																																																				
발생단위구분			줄번호		특정내역구분			특정내역																																																												
1					MT002			S027																																																												
2			0001		JT028 ^{주)}			34567890/20240503/2/02																																																												

다. 약국 명세서 작성요령

1) 명세서 상병내역

항목	세부작성요령
면허종류 및 면허번호	<input type="checkbox"/> 첩약을 조제·탕전한 (한)약사의 면허종류 및 번호를 기재한다. • 면허종류 : 4.약사 5.한약사
상병분류기호	<input type="checkbox"/> 첩약 시범사업 대상 상병분류기호를 '필수' 기재한다.

2) 명세서 조제투약내역

항목	세부작성요령
면허종류 및 면허번호	<input type="checkbox"/> 첩약을 조제·탕전한 (한)약사의 면허 종류 및 면허번호를 기재한다. • 면허종류 : 4.약사 5.한약사 • 기재대상 시범사업 지침 IV. 행위 급여목록 및 상대가치점수표의 '조제·탕전료'를 산정하는 경우 해당 (한)약사

항목	세부작성요령																																																																																																				
	<p>(예시) 한약사(면허번호: 45678)가 첩약 10일분을 조제·탕전하여 청구하는 경우</p> <table border="1" style="width: 100%; text-align: center;"> <thead> <tr> <th>항</th> <th>목</th> <th>코드 구분</th> <th>코드</th> <th>단가</th> <th>일투</th> <th>총투</th> <th>금액</th> <th>면허 종류</th> <th>면허 번호</th> </tr> </thead> <tbody> <tr> <td>02</td> <td>01</td> <td>A</td> <td>90431</td> <td>34,280</td> <td>1</td> <td>1</td> <td>34,280</td> <td>5</td> <td>45678</td> </tr> </tbody> </table>	항	목	코드 구분	코드	단가	일투	총투	금액	면허 종류	면허 번호	02	01	A	90431	34,280	1	1	34,280	5	45678																																																																																
항	목	코드 구분	코드	단가	일투	총투	금액	면허 종류	면허 번호																																																																																												
02	01	A	90431	34,280	1	1	34,280	5	45678																																																																																												
코드구분	<p><input type="checkbox"/> 코드를 구분하는 구분자로서, 코드를 기재할 경우 반드시 해당 구분자를 기재한다.</p> <p>● 코드구분 A : 수가 D : 기준처방코드 E : 한약재 제품코드</p>																																																																																																				
조제·탕전료	<p><input type="checkbox"/> 본인일부부담인 경우, '02항 01목 조제료 등'에 기재한다.</p> <p>(예시) 한의원에서 본인일부부담으로 첩약 10일분을 원외처방하여 약국에서 '조제·탕전료' 청구하는 경우</p> <table border="1" style="width: 100%; text-align: center;"> <thead> <tr> <th>항</th> <th>목</th> <th>코드 구분</th> <th>코드</th> <th>단가</th> <th>일투</th> <th>총투</th> <th>금액</th> <th>면허 종류</th> <th>면허 번호</th> </tr> </thead> <tbody> <tr> <td>02</td> <td>01</td> <td>A</td> <td>90431</td> <td>34,280</td> <td>1</td> <td>1</td> <td>34,280</td> <td>5</td> <td>45678</td> </tr> <tr> <td colspan="10" style="text-align: center;">특정내역기재란</td> </tr> <tr> <td colspan="3">발생단위구분</td> <td colspan="3">줄번호</td> <td colspan="2">특정내역구분</td> <td colspan="2">특정내역</td> </tr> <tr> <td colspan="3">1</td> <td colspan="3"></td> <td colspan="2">MT002</td> <td colspan="2">S027</td> </tr> </tbody> </table> <p><input type="checkbox"/> 전액본인부담인 경우, 'U항(건강보험 100분의100 본인부담) 04목 조제행위'에 기재한다.</p> <p>(예시) 한의원에서 전액본인부담으로 첩약 10일분을 원외처방하여 약국에서 '조제·탕전료' 청구하는 경우</p> <table border="1" style="width: 100%; text-align: center;"> <thead> <tr> <th>항</th> <th>목</th> <th>코드 구분</th> <th>코드</th> <th>단가</th> <th>일투</th> <th>총투</th> <th>금액</th> <th>면허 종류</th> <th>면허 번호</th> </tr> </thead> <tbody> <tr> <td>U</td> <td>04</td> <td>A</td> <td>90431</td> <td>34,280</td> <td>1</td> <td>1</td> <td>34,280</td> <td>5</td> <td>45678</td> </tr> <tr> <td colspan="10" style="text-align: center;">특정내역기재란</td> </tr> <tr> <td colspan="3">발생단위구분</td> <td colspan="3">줄번호</td> <td colspan="2">특정내역구분</td> <td colspan="2">특정내역</td> </tr> <tr> <td colspan="3">1</td> <td colspan="3"></td> <td colspan="2">MT002</td> <td colspan="2">S027</td> </tr> </tbody> </table>	항	목	코드 구분	코드	단가	일투	총투	금액	면허 종류	면허 번호	02	01	A	90431	34,280	1	1	34,280	5	45678	특정내역기재란										발생단위구분			줄번호			특정내역구분		특정내역		1						MT002		S027		항	목	코드 구분	코드	단가	일투	총투	금액	면허 종류	면허 번호	U	04	A	90431	34,280	1	1	34,280	5	45678	특정내역기재란										발생단위구분			줄번호			특정내역구분		특정내역		1						MT002		S027	
항	목	코드 구분	코드	단가	일투	총투	금액	면허 종류	면허 번호																																																																																												
02	01	A	90431	34,280	1	1	34,280	5	45678																																																																																												
특정내역기재란																																																																																																					
발생단위구분			줄번호			특정내역구분		특정내역																																																																																													
1						MT002		S027																																																																																													
항	목	코드 구분	코드	단가	일투	총투	금액	면허 종류	면허 번호																																																																																												
U	04	A	90431	34,280	1	1	34,280	5	45678																																																																																												
특정내역기재란																																																																																																					
발생단위구분			줄번호			특정내역구분		특정내역																																																																																													
1						MT002		S027																																																																																													
(첩약기준 처방 및 한약재)																																																																																																					
코드	<p><input type="checkbox"/> 본인일부부담인 경우 "01항 01목 내복약"에 기재하며, 전액본인부담인 경우에는 "U항 01목 내복약"란에 기재한다.</p> <p><input type="checkbox"/> 첩약 관련 한약재비는 아래의 코드를 기재하여 청구한다.</p> <table border="1" style="width: 100%; text-align: center;"> <thead> <tr> <th>코드구분</th> <th>세부 기재 방법</th> </tr> </thead> <tbody> <tr> <td>기준처방코드 (코드구분"D")</td> <td>「질환별 기준처방 목록 및 상한금액표(별첨3)」에 등재된 기준처방코드로 기재</td> </tr> <tr> <td>한약재제품코드 (코드구분"E")</td> <td>한약재제품코드는 「한약재 목록표(별첨5)」를 참조하여 기재</td> </tr> </tbody> </table>	코드구분	세부 기재 방법	기준처방코드 (코드구분"D")	「질환별 기준처방 목록 및 상한금액표(별첨3)」에 등재된 기준처방코드로 기재	한약재제품코드 (코드구분"E")	한약재제품코드는 「한약재 목록표(별첨5)」를 참조하여 기재																																																																																														
코드구분	세부 기재 방법																																																																																																				
기준처방코드 (코드구분"D")	「질환별 기준처방 목록 및 상한금액표(별첨3)」에 등재된 기준처방코드로 기재																																																																																																				
한약재제품코드 (코드구분"E")	한약재제품코드는 「한약재 목록표(별첨5)」를 참조하여 기재																																																																																																				

항목	세부작성요령																																																																																
	(예시) 한의원에서 ‘월경통’ 상병으로 궁귀탕가감 10일분(20첩)을 본인일부부담으로 처방하여 (한)약국으로 조제·탕전한 경우																																																																																
	<table border="1" style="width: 100%; border-collapse: collapse;"> <thead> <tr> <th>항목</th> <th>코드구분</th> <th>코드</th> <th>분류</th> <th>단가</th> <th>1회투약량</th> <th>일투</th> <th>총투</th> <th>금액</th> </tr> </thead> <tbody> <tr> <td>01 01</td> <td>D</td> <td>H00100034</td> <td>궁귀탕가감</td> <td>4,531</td> <td>1</td> <td>1</td> <td>10</td> <td>45,310</td> </tr> <tr> <td>01 01</td> <td>E</td> <td>제품코드</td> <td>당귀</td> <td>22.0</td> <td>18.75</td> <td>2</td> <td>1</td> <td>825</td> </tr> <tr> <td>01 01</td> <td>E</td> <td>제품코드</td> <td>인삼</td> <td>142.0</td> <td>3.75</td> <td>2</td> <td>1</td> <td>1,065</td> </tr> <tr> <td>01 01</td> <td>E</td> <td>제품코드</td> <td>작약</td> <td>17.0</td> <td>3.75</td> <td>2</td> <td>1</td> <td>128</td> </tr> <tr> <td>01 01</td> <td>E</td> <td>제품코드</td> <td>천궁</td> <td>52.0</td> <td>18.75</td> <td>2</td> <td>1</td> <td>1,950</td> </tr> <tr> <td>01 01</td> <td>E</td> <td>제품코드</td> <td>향부자</td> <td>21.0</td> <td>3.75</td> <td>2</td> <td>1</td> <td>158</td> </tr> <tr> <td>01 01</td> <td>E</td> <td>제품코드</td> <td>황기</td> <td>54.0</td> <td>3.75</td> <td>2</td> <td>1</td> <td>405</td> </tr> </tbody> </table>									항목	코드구분	코드	분류	단가	1회투약량	일투	총투	금액	01 01	D	H00100034	궁귀탕가감	4,531	1	1	10	45,310	01 01	E	제품코드	당귀	22.0	18.75	2	1	825	01 01	E	제품코드	인삼	142.0	3.75	2	1	1,065	01 01	E	제품코드	작약	17.0	3.75	2	1	128	01 01	E	제품코드	천궁	52.0	18.75	2	1	1,950	01 01	E	제품코드	향부자	21.0	3.75	2	1	158	01 01	E	제품코드	황기	54.0	3.75	2	1	405
항목	코드구분	코드	분류	단가	1회투약량	일투	총투	금액																																																																									
01 01	D	H00100034	궁귀탕가감	4,531	1	1	10	45,310																																																																									
01 01	E	제품코드	당귀	22.0	18.75	2	1	825																																																																									
01 01	E	제품코드	인삼	142.0	3.75	2	1	1,065																																																																									
01 01	E	제품코드	작약	17.0	3.75	2	1	128																																																																									
01 01	E	제품코드	천궁	52.0	18.75	2	1	1,950																																																																									
01 01	E	제품코드	향부자	21.0	3.75	2	1	158																																																																									
01 01	E	제품코드	황기	54.0	3.75	2	1	405																																																																									
	특정내역기재란																																																																																
	발생단위구분		줄번호		특정내역구분		특정내역																																																																										
	1				MT002		S027																																																																										
단가	<input type="checkbox"/> 기준처방 (코드구분 “D: 기준처방코드”) <ul style="list-style-type: none"> - 기준처방에 포함된 한약재 제품코드의 ‘금액’을 모두 합한 금액으로 기재한다. - 단, [별첨 3] 질환별 기준처방 목록 및 상한금액표의 두 첩당 단가를 초과하는 경우에는 두 첩당 단가로 기재한다. <input type="checkbox"/> 구성 한약재(코드구분 “E: 한약재 제품코드”) <p style="margin-left: 20px;">기준처방에 포함된 한약재 제품코드의 gram당 단가(구입약가)를 기재한다. 단, 단가가 1원 미만인 경우는 1원으로 기재하며, 요양급여비용에는 산입하지 아니한다.</p>																																																																																
1회투약량	<input type="checkbox"/> 기준처방 (코드구분 “D: 기준처방코드”) <p style="margin-left: 20px;">‘1’로 기재한다.</p> <input type="checkbox"/> 구성 한약재(코드구분 “E: 한약재 제품코드”) <p style="margin-left: 20px;">첩약 한 첩을 구성하는 한약재별 투여 용량(gram)을 기재하며, 이 때, 용량(gram)은 소수 셋째자리에서 4사5입한다.</p> (예시) 월경통으로 궁귀탕가감 10일분(20첩)을 본인일부부담으로 조제·탕전한 경우																																																																																
	<table border="1" style="width: 100%; border-collapse: collapse;"> <thead> <tr> <th>항목</th> <th>코드구분</th> <th>코드</th> <th>분류</th> <th>단가</th> <th>1회투약량</th> <th>일투</th> <th>총투</th> <th>금액</th> </tr> </thead> <tbody> <tr> <td>01 01</td> <td>D</td> <td>H00100034</td> <td>궁귀탕가감</td> <td>4,531</td> <td>1</td> <td>1</td> <td>10</td> <td>45,310</td> </tr> <tr> <td>01 01</td> <td>E</td> <td>제품코드</td> <td>당귀</td> <td>22.0</td> <td>18.75</td> <td>2</td> <td>1</td> <td>825</td> </tr> <tr> <td>01 01</td> <td>E</td> <td>제품코드</td> <td>인삼</td> <td>142.0</td> <td>3.75</td> <td>2</td> <td>1</td> <td>1,065</td> </tr> <tr> <td>01 01</td> <td>E</td> <td>제품코드</td> <td>작약</td> <td>17.0</td> <td>3.75</td> <td>2</td> <td>1</td> <td>128</td> </tr> <tr> <td>01 01</td> <td>E</td> <td>제품코드</td> <td>천궁</td> <td>52.0</td> <td>18.75</td> <td>2</td> <td>1</td> <td>1,950</td> </tr> <tr> <td>01 01</td> <td>E</td> <td>제품코드</td> <td>향부자</td> <td>21.0</td> <td>3.75</td> <td>2</td> <td>1</td> <td>158</td> </tr> <tr> <td>01 01</td> <td>E</td> <td>제품코드</td> <td>황기</td> <td>54.0</td> <td>3.75</td> <td>2</td> <td>1</td> <td>405</td> </tr> </tbody> </table>									항목	코드구분	코드	분류	단가	1회투약량	일투	총투	금액	01 01	D	H00100034	궁귀탕가감	4,531	1	1	10	45,310	01 01	E	제품코드	당귀	22.0	18.75	2	1	825	01 01	E	제품코드	인삼	142.0	3.75	2	1	1,065	01 01	E	제품코드	작약	17.0	3.75	2	1	128	01 01	E	제품코드	천궁	52.0	18.75	2	1	1,950	01 01	E	제품코드	향부자	21.0	3.75	2	1	158	01 01	E	제품코드	황기	54.0	3.75	2	1	405
항목	코드구분	코드	분류	단가	1회투약량	일투	총투	금액																																																																									
01 01	D	H00100034	궁귀탕가감	4,531	1	1	10	45,310																																																																									
01 01	E	제품코드	당귀	22.0	18.75	2	1	825																																																																									
01 01	E	제품코드	인삼	142.0	3.75	2	1	1,065																																																																									
01 01	E	제품코드	작약	17.0	3.75	2	1	128																																																																									
01 01	E	제품코드	천궁	52.0	18.75	2	1	1,950																																																																									
01 01	E	제품코드	향부자	21.0	3.75	2	1	158																																																																									
01 01	E	제품코드	황기	54.0	3.75	2	1	405																																																																									

항목	세부작성요령
1일 투약량, 투약(실시)횟수	<input type="checkbox"/> 기준처방 (코드구분 “D: 기준처방코드”) ‘1’로 기재한다. <input type="checkbox"/> 구성한약재 (코드구분 “E: 한약재 제품코드”) ‘2’로 기재한다.
총투약일수 (실시횟수)	<input type="checkbox"/> 기준처방 (코드구분 “D: 기준처방코드”) 5일 또는 10일 처방이 가능하므로, ‘5’ 또는 ‘10’으로 기재 <input type="checkbox"/> 구성 한약재(코드구분 “E: 한약재 제품코드”) ‘1’로 기재한다.
금액	<input type="checkbox"/> 기준처방 (코드구분 “D: 기준처방코드”) 기준처방의 단가에 1회 투약량, 1일 투약량(투약횟수), 총 투약일수(실시횟수)를 곱한 금액을 기재하되, 원미만 4사 5입한다. <input type="checkbox"/> 구성 한약재(코드구분 “E: 한약재 제품코드”) 각 한약재별 단가에 1회 투약량, 1일 투약량(투약횟수), 총 투약일수(실시횟수)를 곱한 금액을 기재하되, 원미만 4사 5입한 금액을 기재한다. 단, 해당금액은 요양급여비용에 산입하지 아니한다. ※ 한약재 2첩에 포함된 금액이 계산된다.
가감 등 구분	<input type="checkbox"/> 기준처방에 한약재 등을 가·감하는 경우에는 기준처방과 기준처방을 구성하는 기본 한약재, 가감하는 한약재를 모두 기재한다. 또한, 기준처방, 가감 등 유형 구분코드를 다음과 같이 기재한다. “#####”의 자리에는 「질환별 기준처방 목록 및 상한금액표」에 등재되어 있는 기준처방코드와 동일한 9자리 코드를 기재한다. •유형 - 기준처방과 기준처방을 구성하는 기본 한약재 : L##### - 제품을 가(加)하는 경우 : M##### - 용량을 가(加)하는 경우 : N##### - 제품을 감(減)하는 경우 : O##### - 용량을 감(減)하는 경우 : P#####

항목		세부작성요령								
		(예시) '궁귀탕가감' 기준처방에 갈근(기준처방 미포함)을 가(加)하고, 당귀(기준처방 포함)를 감(減)하여 10일분(20첩)을 본인일부부담으로 조제·당전한 경우								
항	목	코드 구분	코드	분류	단가	1회 투약량	일투	총투	금액	가감등 구분
01	01	D	H0100034	궁귀탕가감	3,906	1	1	10	39,060	LH00100034
01	01	E	제품코드	당귀	22.0	18.75	2	1	825	LH00100034
01	01	E	제품코드	인삼	142.0	3.75	2	1	1,065	LH00100034
01	01	E	제품코드	작약	17.0	3.75	2	1	128	LH00100034
01	01	E	제품코드	천궁	52.0	18.75	2	1	1,950	LH00100034
01	01	E	제품코드	향부자	21.0	3.75	2	1	158	LH00100034
01	01	E	제품코드	황기	54.0	3.75	2	1	405	LH00100034
01	01	E	제품코드	가)갈근	20.0	10.0	2	1	200	MH00100034
01	01	E	제품코드	감)당귀	22.0	18.75	2	1	-825	OH00100034
발생단위구분				줄번호			특정내역구분		특정내역	
1							MT002		S027	

3) 명세서 처방내역

항목	세부작성요령				
처방전발급번호	<input type="checkbox"/> 첩약 처방전(별지 제5호 서식)의 발급번호를 기재				
처방내역 사항	<input type="checkbox"/> 첩약 처방전(별지 제5호 서식)의 '기준처방' 내역을 반드시 기재하고, '한약재 세부사항' 내역은 기재 생략한다. - 다만, '한약재 세부사항' 내역은 명세서 조제투약내역에 처방전과 동일하게 기재한다.				
코드구분	<input type="checkbox"/> 코드를 구분하는 구분자로서, 코드를 기재할 경우 반드시 해당 구분자를 기재한다. • 코드구분 D : 기준처방코드				
코드	<input type="checkbox"/> 첩약 관련 한약재비는 아래의 코드를 기재하여 청구한다.				
<table border="1"> <thead> <tr> <th>코드구분</th> <th>세부 기재 방법</th> </tr> </thead> <tbody> <tr> <td>기준처방코드 (코드구분"D")</td> <td>「질환별 기준처방 목록 및 상한금액표(별첨 3)」에 등재된 기준처방 코드로 기재</td> </tr> </tbody> </table>		코드구분	세부 기재 방법	기준처방코드 (코드구분"D")	「질환별 기준처방 목록 및 상한금액표(별첨 3)」에 등재된 기준처방 코드로 기재
코드구분	세부 기재 방법				
기준처방코드 (코드구분"D")	「질환별 기준처방 목록 및 상한금액표(별첨 3)」에 등재된 기준처방 코드로 기재				
(예시) 2024년 5월 3일에 한의원에서 궁귀탕가감 10일분(20첩)을 본인 일부부담으로 처방한 경우					

항목	세부작성요령							
	처방전 발급번호	처방 일수	줄번호	코드 구분	코드	1회 투약량	일투	총투
	20240503 01234	10	0001	D	H00100034	1	1	10
특정내역기재란								
	발생단위구분		줄번호		특정내역구분		특정내역	
	1				MT002		S027	
1회투약량	<input type="checkbox"/> 기준처방 (코드구분 "D: 기준처방코드") 첩약 처방전의 '기준처방' 1회 투약량을 기재한다.							
1일 투여횟수	<input type="checkbox"/> 기준처방 (코드구분 "D: 기준처방코드") 첩약 처방전의 '기준처방' 1일 투여횟수를 기재한다.							
총투약일수	<input type="checkbox"/> 기준처방 (코드구분 "D: 기준처방코드") 5일 또는 10일 처방이 가능하므로, '5' 또는 '10'으로 기재							
본인부담률 구분코드	<input type="checkbox"/> 첩약 처방전의 '기준처방' 본인부담률코드를 기재한다. - 본 시범사업 산정지침에 따라 전액 본인부담인 경우, 해당 코드를 작성한다. <ul style="list-style-type: none"> 구분코드 U : 100분의100 본인부담 							

4) 명세서 특정내역기재란

○ 명일련 단위 특정내역 구분코드

구분코드	특정내역	세부작성요령									
MT002	특정기호 (*)	◆ 첩약 시범사업 대상 명세서에 'S027'을 기재한다.									
		유형			특정기호		특정기호 명칭				
		첩약 시범사업 진료내역			S027		한방 첩약 시범사업				
		◆ 기재형식: X(4) ◆ (예시) 한의원에서 첩약 10일분(20첩)을 본인일부부담으로 처방하여 약국에서 한약사가 조제·탕전한 경우 '조제·탕전료(약국)' 명세서 MT002 S027									
		약국 명세서									
명일련	항	목	코드 구분	코드	단가	일투	총투	금액	면허 종류	면허 번호	
00001	02	01	A	90431	34,280	1	1	34,280	5	45678	
명세서 특정내역기재란											
명일련	발생단위구분		줄번호		특정내역구분		특정내역				
00001	1				MT002		S027				

Ⅲ 명세서 작성요령(서면, 약국처방조제)

가. 심사청구서 작성요령

항목	세부작성요령																			
일반사항	<p><input type="checkbox"/> 「첩약 건강보험 적용 2단계 시범사업」에서 정한 처방전(별지 제5호 서식)에 의한 조제투약 후 해당 요양급여비용을 청구하는 경우, 심사청구서의 우측 하단 여백에 적색으로 “첩약 2단계 시범사업”으로 표기한다.</p> <div style="border: 1px solid black; padding: 10px; margin: 10px auto; width: fit-content;"> <p style="text-align: center;"><요양급여비용심사청구서></p> <p style="text-align: center;">첩약 2단계 시범사업</p> </div>																			
보험자 종별 구분	<p><input type="checkbox"/> 「첩약 건강보험 적용 2단계 시범사업」에서 정한 처방전(별지 제5호 서식)에 따른 조제투약 시, 건강보험 조제분은 별도 기재하지 않는다.</p>																			
요양기관 기호, 명칭, 전화번호, 소재지, 우편번호	<p><input type="checkbox"/> 요양급여비용을 청구하는 요양기관의 기호 및 명칭, 전화번호, 소재지, 우편번호를 기재한다.</p>																			
청구단위구분	<p><input type="checkbox"/> (한)약국 요양급여비용을 처방전별로 작성하여 주단위로 구분 청구하거나 월단위로 통합 청구하는 경우에는 해당 구분자를 기재한다.</p> <ul style="list-style-type: none"> ● 청구단위구분 <table border="1" style="width: 100%; border-collapse: collapse; text-align: center;"> <thead> <tr> <th colspan="2">청구단위</th> <th>청구단위구분</th> </tr> </thead> <tbody> <tr> <td colspan="2">월(月)단위 청구</td> <td>0</td> </tr> <tr> <td rowspan="6">주(週)단위 청구</td> <td>1주</td> <td>1</td> </tr> <tr> <td>2주</td> <td>2</td> </tr> <tr> <td>3주</td> <td>3</td> </tr> <tr> <td>4주</td> <td>4</td> </tr> <tr> <td>5주</td> <td>5</td> </tr> <tr> <td>6주</td> <td>6</td> </tr> </tbody> </table>	청구단위		청구단위구분	월(月)단위 청구		0	주(週)단위 청구	1주	1	2주	2	3주	3	4주	4	5주	5	6주	6
청구단위		청구단위구분																		
월(月)단위 청구		0																		
주(週)단위 청구	1주	1																		
	2주	2																		
	3주	3																		
	4주	4																		
	5주	5																		
	6주	6																		
작성자	<p><input type="checkbox"/> 심사청구서 및 명세서를 직접 작성한 자의 성명(한글 또는 영문)과 생년월일을 정확히 기재하고, 서명 또는 날인한다. 만약 2인 이상이 공동으로 작성한 경우 작성책임자의 성명(한글 또는 영문)을 기재한다.</p>																			
건수	<p><input type="checkbox"/> 첨부된 명세서의 건수를 기재한다.</p>																			

항목	세부작성요령
요양급여비용총액 1	<input type="checkbox"/> 각 명세서상의 “본인일부부담금”과 “청구액”을 합제한 금액으로 기재한다.
본인일부부담금	<input type="checkbox"/> 각 명세서상의 “본인일부부담금”을 합제한 금액으로 기재한다.
청구액	<input type="checkbox"/> 각 명세서상의 “청구액”을 합제한 금액으로 기재한다.
요양급여비용총액 2	<input type="checkbox"/> 각 명세서상의 “요양급여비용총액 2”를 합제한 금액으로 기재한다.
건강보험 100분의100 본인부담금총액	<input type="checkbox"/> 각 명세서상의 “건강보험 100분의100 본인부담금총액”을 합제한 금액으로 기재한다.
청구인	<input type="checkbox"/> 해당 요양기관의 대표자(개설자)가 청구내용 및 금액을 확인한 후 성명을 한글 또는 영문으로 기재하고, 서명 또는 날인하여야 한다.

나. 명세서 작성요령

항목	세부작성요령
가입자 성명	<input type="checkbox"/> 건강보험 가입자의 성명을 한글 또는 영문으로 기재한다.
수진자 성명	<input type="checkbox"/> 수진자의 성명을 한글 또는 영문으로 기재한다.
공상 등 구분	<input type="checkbox"/> 아래의 ‘공상 등 구분’ 해당 구분자를 기재한다. <ul style="list-style-type: none"> • 공상 등 구분 C: 차상위 희귀질환·중증난치질환 또는 중증질환 본인부담경감대상자 E: 차상위 만성질환·18세미만 본인부담경감대상자 F: 차상위 장애인 만성질환·18세미만 본인부담경감대상자
주민등록번호	<input type="checkbox"/> 수진자의 주민등록번호를 기재한다.
요양기관 기호, 명칭	<input type="checkbox"/> 요양급여비용을 청구하는 요양기관의 기호 및 명칭을 기재한다.
상병분류기호	<input type="checkbox"/> 「첨약 건강보험 적용 2단계 시범사업」에서 정한 처방전에 따른 조제투약 시, 첨약 처방전(별지 제5호 서식)에 기재된 질병분류기호(통계청 고시에 따른 「한국표준질병·사인분류」의 분류기호)를 반드시 기재한다. - 영문자는 반드시 대문자로 기재하고, ‘! 또는 ‘*’, ‘†’ 등 특수기호는 기재 생략한다.

항목	세부작성요령												
	<p>- 주상병은 첫 번째 자리(제1단)에 기재하고, 부상병은 두 번째 자리(제2단)부터 중요도 순으로 기재한다.</p> <p>(예시) 한의원에서 뇌혈관질환후유증(질병분류기호 I693)으로 첩약 10일분을 처방하여 약국 조제·탕전한 경우</p> <table border="1" style="margin-left: auto; margin-right: auto;"> <tr> <td style="text-align: center;">처방전</td> <td></td> <td style="text-align: center;">요양급여비용명세서</td> </tr> <tr> <td style="text-align: center;">질병분류기호</td> <td style="text-align: center;">⇒</td> <td style="text-align: center;">상병분류기호</td> </tr> <tr> <td style="text-align: center;">G819</td> <td></td> <td style="text-align: center;">G819</td> </tr> <tr> <td style="text-align: center;">I693</td> <td></td> <td style="text-align: center;">I693</td> </tr> </table>	처방전		요양급여비용명세서	질병분류기호	⇒	상병분류기호	G819		G819	I693		I693
처방전		요양급여비용명세서											
질병분류기호	⇒	상병분류기호											
G819		G819											
I693		I693											
특정기호	<p><input type="checkbox"/> 첩약 처방전(별지 제5호 서식)의 “본인부담 구분기호”란에 기재된 기호를 기재한다.</p> <table border="1" style="margin-left: auto; margin-right: auto;"> <tr> <td style="text-align: center;">처방전</td> <td></td> <td style="text-align: center;">요양급여비용명세서</td> </tr> <tr> <td style="text-align: center;">본인부담구분기호</td> <td style="text-align: center;">⇒</td> <td style="text-align: center;">특정기호</td> </tr> <tr> <td style="text-align: center;">S027*</td> <td></td> <td style="text-align: center;">S027</td> </tr> </table> <p>* S027: 첩약 건강보험 적용 시범사업의 특정기호를 의미</p>	처방전		요양급여비용명세서	본인부담구분기호	⇒	특정기호	S027*		S027			
처방전		요양급여비용명세서											
본인부담구분기호	⇒	특정기호											
S027*		S027											
면허종류, 면허번호	<p><input type="checkbox"/> 실제 첩약을 조제·탕전한 주된 (한)약사의 면허종류 및 면허번호를 기재한다.</p> <ul style="list-style-type: none"> • 면허종류: 약사 한약사 <p>(예시) 한약사(면허번호: 45678)가 첩약 10일분을 조제·탕전한 경우</p> <table border="1" style="margin-left: auto; margin-right: auto;"> <tr> <td style="text-align: center;">면허종류</td> <td style="text-align: center;">면허번호</td> </tr> <tr> <td style="text-align: center;">한약사</td> <td style="text-align: center;">45678</td> </tr> </table>	면허종류	면허번호	한약사	45678								
면허종류	면허번호												
한약사	45678												
처방전 발급기관기호	<p><input type="checkbox"/> 첩약 처방전(별지 제5호 서식)을 발행한 요양기관의 기호를 기재한다.</p>												
처방전발급번호	<p><input type="checkbox"/> 첩약 처방전(별지 제5호 서식)의 “발급 연월일 및 번호”에 기재된 발급연월일(CCYYMMDD)과 일자별 일련번호를 기재한다.</p>												
사용기간	<p><input type="checkbox"/> 한의사가 첩약 처방전을 발급하여 약국에서 조제·탕전하기까지의 기간을 의미하며, 첩약 처방전(별지 제5호 서식)의 “사용기간”에 기재된 대로 기재한다.</p>												
조제투약일	<p><input type="checkbox"/> 첩약 조제·투약을 위하여 (한)약국에 내원하여 첩약 처방전(별지 제5호 서식)을 제출한 년·월·일을 기재한다.</p>												
투약일수	<p><input type="checkbox"/> 첩약 처방전(별지 제5호 서식)의 “기준처방명 및 코드”에 해당하는 “총 투약일수”를 기재한다.</p>												

항목	세부작성요령																																																																																																												
조제투약내역	<p><input type="checkbox"/> 조제투약내역은 ‘한약재 내역’과 ‘조제·탕전 내역’을 기재한다. ‘한약재 내역’은 첩약 처방전(별지 제5호 서식)의 ‘기준처방 내역’ 및 ‘한약재 세부사항’ 내역을 동일하게 기재하되, ‘한약재 세부사항’의 한약재 코드는 처방전의 ‘한약재 주성분코드’*에 따라 조제 시 사용된 한약재의 ‘한약재 제품코드’**로 기재한다.</p> <p>* 첩약 시범사업 지침 별첨 5(한약재 목록표) 참조 ** ‘요양기관업무포털서비스(https://biz.hira.or.kr) > 시범사업 > 첩약 건강보험 시범사업 > 공지사항’ 참조</p> <p>- 또한, 첩약 기준처방을 기재한 다음에 연이어 기준처방을 구성하는 한약재 세부사항을 기재한다.</p>																																																																																																												
- 코드, 약품명	<p><input type="checkbox"/> 첩약 한약재비(기준처방, 구성 한약재)</p> <p>- 기준처방 및 구성 한약재의 코드는 아래 표에 따라 기재하고, 기준처방 및 구성 한약재의 약품명은 기준처방명과 한약재 제품명을 기재한다.</p> <table border="1" style="width: 100%; border-collapse: collapse;"> <thead> <tr> <th style="text-align: center;">구분</th> <th style="text-align: center;">세부 기재 방법</th> </tr> </thead> <tbody> <tr> <td style="text-align: center;">기준처방</td> <td>「질환별 기준처방 목록 및 상한금액표(별첨3)」에 등재된 ‘기준처방코드’로 기재</td> </tr> <tr> <td style="text-align: center;">구성 한약재</td> <td>한약재 제품코드는 「한약재 목록표(별첨5)」를 참조하여 기재</td> </tr> </tbody> </table> <p>- 또한, 기준처방에 한약재를 가·감하는 경우에는 기준처방과 기준처방을 구성하는 기본 한약재를 우선 기재하고, 그 아래에 가·감하는 한약재 제품코드와 한약재 제품명을 모두 기재한다.</p> <p><input type="checkbox"/> 첩약 조제·탕전료</p> <p>- “IV. 행위 급여목록 및 상대가치점수”에서 정한 조제·탕전료 코드와 명칭을 기재한다.</p> <p>(예시) 궁귀탕가감 10일분(20첩)을 (한)약국에서 처방전에 따라 조제·탕전한 경우</p> <table border="1" style="width: 100%; border-collapse: collapse; text-align: center;"> <thead> <tr> <th colspan="10" style="text-align: center;">조제투약내역</th> </tr> <tr> <th rowspan="2">코드</th> <th rowspan="2">약품명</th> <th rowspan="2">조제 구분</th> <th rowspan="2">단가</th> <th rowspan="2">1회 투약량</th> <th rowspan="2">일투</th> <th rowspan="2">총투</th> <th rowspan="2">금액</th> <th>코드분</th> <th rowspan="2">면허번호</th> </tr> <tr> <th>명</th> <th>종류</th> </tr> </thead> <tbody> <tr> <td>H00100034</td> <td>궁귀탕가감</td> <td></td> <td>4,531</td> <td>1</td> <td>1</td> <td>10</td> <td>45,310</td> <td>D</td> <td></td> </tr> <tr> <td>제품코드</td> <td>당귀</td> <td></td> <td>22.0</td> <td>18.75</td> <td>2</td> <td>1</td> <td>825</td> <td>E</td> <td></td> </tr> <tr> <td>제품코드</td> <td>인삼</td> <td></td> <td>142.0</td> <td>3.75</td> <td>2</td> <td>1</td> <td>1,065</td> <td>E</td> <td></td> </tr> <tr> <td>제품코드</td> <td>작약</td> <td></td> <td>17.0</td> <td>3.75</td> <td>2</td> <td>1</td> <td>128</td> <td>E</td> <td></td> </tr> <tr> <td>제품코드</td> <td>천궁</td> <td></td> <td>52.0</td> <td>18.75</td> <td>2</td> <td>1</td> <td>1,950</td> <td>E</td> <td></td> </tr> <tr> <td>제품코드</td> <td>향부자</td> <td></td> <td>21.0</td> <td>3.75</td> <td>2</td> <td>1</td> <td>158</td> <td>E</td> <td></td> </tr> <tr> <td>제품코드</td> <td>황기</td> <td></td> <td>54.0</td> <td>3.75</td> <td>2</td> <td>1</td> <td>405</td> <td>E</td> <td></td> </tr> <tr> <td>90431</td> <td>첩약·조제·탕전료[약국당전·10일분]</td> <td></td> <td>34,280</td> <td></td> <td>1</td> <td>1</td> <td>34,280</td> <td>한약사</td> <td>45678</td> </tr> </tbody> </table>	구분	세부 기재 방법	기준처방	「질환별 기준처방 목록 및 상한금액표(별첨3)」에 등재된 ‘기준처방코드’로 기재	구성 한약재	한약재 제품코드는 「한약재 목록표(별첨5)」를 참조하여 기재	조제투약내역										코드	약품명	조제 구분	단가	1회 투약량	일투	총투	금액	코드분	면허번호	명	종류	H00100034	궁귀탕가감		4,531	1	1	10	45,310	D		제품코드	당귀		22.0	18.75	2	1	825	E		제품코드	인삼		142.0	3.75	2	1	1,065	E		제품코드	작약		17.0	3.75	2	1	128	E		제품코드	천궁		52.0	18.75	2	1	1,950	E		제품코드	향부자		21.0	3.75	2	1	158	E		제품코드	황기		54.0	3.75	2	1	405	E		90431	첩약·조제·탕전료[약국당전·10일분]		34,280		1	1	34,280	한약사	45678
구분	세부 기재 방법																																																																																																												
기준처방	「질환별 기준처방 목록 및 상한금액표(별첨3)」에 등재된 ‘기준처방코드’로 기재																																																																																																												
구성 한약재	한약재 제품코드는 「한약재 목록표(별첨5)」를 참조하여 기재																																																																																																												
조제투약내역																																																																																																													
코드	약품명	조제 구분	단가	1회 투약량	일투	총투	금액	코드분	면허번호																																																																																																				
								명		종류																																																																																																			
H00100034	궁귀탕가감		4,531	1	1	10	45,310	D																																																																																																					
제품코드	당귀		22.0	18.75	2	1	825	E																																																																																																					
제품코드	인삼		142.0	3.75	2	1	1,065	E																																																																																																					
제품코드	작약		17.0	3.75	2	1	128	E																																																																																																					
제품코드	천궁		52.0	18.75	2	1	1,950	E																																																																																																					
제품코드	향부자		21.0	3.75	2	1	158	E																																																																																																					
제품코드	황기		54.0	3.75	2	1	405	E																																																																																																					
90431	첩약·조제·탕전료[약국당전·10일분]		34,280		1	1	34,280	한약사	45678																																																																																																				

항목	세부작성요령																																																																																																				
- 조제구분	해당사항 없음(기재 생략)																																																																																																				
- 단가	<p><input type="checkbox"/> 기준처방</p> <ul style="list-style-type: none"> - 기준처방에 포함된 구성 한약재 '금액'을 모두 합한 금액으로 기재한다. - 단, [별첨 3] 질환별 기준처방 목록 및 상한금액표의 2첩당 단가를 초과하는 경우에는 2첩당 단가로 기재한다. <p><input type="checkbox"/> 구성 한약재</p> <ul style="list-style-type: none"> - 기준처방에 포함된 한약재 제품코드의 gram당 단가(구입약가)를 기재한다. 단, 단가가 1원 미만인 경우는 1원으로 기재하며, 요양급여 비용에는 산입하지 아니한다. <p><input type="checkbox"/> 첩약 조제·탕전료</p> <ul style="list-style-type: none"> - '제2장 IV. 행위 급여목록 및 상대가치점수'에서 정한 조제·탕전료의 점수에 점수당 단가를 곱하여 10원 미만은 4사5입한 금액으로 기재한다. 																																																																																																				
- 1회투약량 (의약품만 해당)	<p><input type="checkbox"/> 기준처방</p> <ul style="list-style-type: none"> - '1'로 기재한다. <p><input type="checkbox"/> 구성 한약재</p> <ul style="list-style-type: none"> - 첩약 한 첩을 구성하는 한약재별 투여 용량(gram)을 기재하며, 이때 용량(gram)은 소수 셋째자리에서 4사5입 한다. <p>(예시) 월경통으로 궁귀탕가감 10일분(20첩)을 (한)약국에서 처방전에 따라 조제·탕전한 경우</p> <table border="1" style="width: 100%; border-collapse: collapse; text-align: center;"> <thead> <tr> <th colspan="10">조제투약내역</th> </tr> <tr> <th>코드</th> <th>약품명</th> <th>조제구분</th> <th>단가</th> <th>1회투약량</th> <th>일투</th> <th>총투</th> <th>금액</th> <th>코드구분 면허종류</th> <th>면허번호</th> </tr> </thead> <tbody> <tr> <td>H00100034</td> <td>궁귀탕가감</td> <td></td> <td>4,531</td> <td>1</td> <td>1</td> <td>10</td> <td>45,310</td> <td>D</td> <td></td> </tr> <tr> <td>제품코드</td> <td>당귀</td> <td></td> <td>22.0</td> <td>18.75</td> <td>2</td> <td>1</td> <td>825</td> <td>E</td> <td></td> </tr> <tr> <td>제품코드</td> <td>인삼</td> <td></td> <td>142.0</td> <td>3.75</td> <td>2</td> <td>1</td> <td>1,065</td> <td>E</td> <td></td> </tr> <tr> <td>제품코드</td> <td>작약</td> <td></td> <td>17.0</td> <td>3.75</td> <td>2</td> <td>1</td> <td>128</td> <td>E</td> <td></td> </tr> <tr> <td>제품코드</td> <td>천궁</td> <td></td> <td>52.0</td> <td>18.75</td> <td>2</td> <td>1</td> <td>1,950</td> <td>E</td> <td></td> </tr> <tr> <td>제품코드</td> <td>향부자</td> <td></td> <td>21.0</td> <td>3.75</td> <td>2</td> <td>1</td> <td>158</td> <td>E</td> <td></td> </tr> <tr> <td>제품코드</td> <td>황기</td> <td></td> <td>54.0</td> <td>3.75</td> <td>2</td> <td>1</td> <td>405</td> <td>E</td> <td></td> </tr> <tr> <td>90431</td> <td>첩약-조제·탕전료[약국탕전]-10일분</td> <td></td> <td>34,280</td> <td></td> <td>1</td> <td>1</td> <td>34,280</td> <td>한약사</td> <td>45678</td> </tr> </tbody> </table>	조제투약내역										코드	약품명	조제구분	단가	1회투약량	일투	총투	금액	코드구분 면허종류	면허번호	H00100034	궁귀탕가감		4,531	1	1	10	45,310	D		제품코드	당귀		22.0	18.75	2	1	825	E		제품코드	인삼		142.0	3.75	2	1	1,065	E		제품코드	작약		17.0	3.75	2	1	128	E		제품코드	천궁		52.0	18.75	2	1	1,950	E		제품코드	향부자		21.0	3.75	2	1	158	E		제품코드	황기		54.0	3.75	2	1	405	E		90431	첩약-조제·탕전료[약국탕전]-10일분		34,280		1	1	34,280	한약사	45678
조제투약내역																																																																																																					
코드	약품명	조제구분	단가	1회투약량	일투	총투	금액	코드구분 면허종류	면허번호																																																																																												
H00100034	궁귀탕가감		4,531	1	1	10	45,310	D																																																																																													
제품코드	당귀		22.0	18.75	2	1	825	E																																																																																													
제품코드	인삼		142.0	3.75	2	1	1,065	E																																																																																													
제품코드	작약		17.0	3.75	2	1	128	E																																																																																													
제품코드	천궁		52.0	18.75	2	1	1,950	E																																																																																													
제품코드	향부자		21.0	3.75	2	1	158	E																																																																																													
제품코드	황기		54.0	3.75	2	1	405	E																																																																																													
90431	첩약-조제·탕전료[약국탕전]-10일분		34,280		1	1	34,280	한약사	45678																																																																																												

항목	세부작성요령
- 1일 투약횟수 또는 실시횟수	<input type="checkbox"/> 기준처방 - '1'로 기재한다. <input type="checkbox"/> 구성한약재 - '2'로 기재한다. <input type="checkbox"/> 첩약 조제·탕전료 - '1'로 기재한다.
- 총투약일수 또는 실시횟수	<input type="checkbox"/> 기준처방 5일 또는 10일 처방이 가능하므로, '5' 또는 '10'으로 기재 <input type="checkbox"/> 구성 한약재 - '1'로 기재한다. <input type="checkbox"/> 첩약 조제·탕전료 - '1'로 기재한다.
- 금액	<input type="checkbox"/> 기준처방, 구성 한약재, 첩약 조제·탕전료 - 단가, 1회 투약량, 1일 투약(실시)횟수, 총투약일수(실시횟수)를 곱하여 계산한 후 원미만은 4사5입하여 기재한다. - 다만, '구성 한약재' 해당 금액은 요양급여비용에 산입하지 아니한다.
- 면허종류	<input type="checkbox"/> 첩약 한약재비(기준처방, 구성 한약재) - 기준처방코드와 기준처방을 구성하는 한약재 제품코드를 구분하기 위해 '면허종류'란에 아래의 코드 구분자를 반드시 기재한다. <ul style="list-style-type: none"> • 코드구분 D: 기준처방코드 E: 한약재 제품코드 <input type="checkbox"/> 첩약 조제·탕전료 - 첩약을 조제·탕전한 (한)약사의 면허종류를 기재한다. <ul style="list-style-type: none"> • 면허종류: 약사 한약사 (예시) 궁귀탕가감 10일분(20첩)을 (한)약국에서 처방전에 따라 조제·탕전한 경우

항목	세부작성요령									
	조제투약내역									
코드	약품명	조제구분	단가	1회 투약량	일투	총투	금액	코드구분 면허종류	면허번호	
H00100034	궁귀탕가감		4,531	1	1	10	45,310	D		
제품코드	당귀		22.0	18.75	2	1	825	E		
제품코드	인삼		142.0	3.75	2	1	1,065	E		
제품코드	작약		17.0	3.75	2	1	128	E		
제품코드	천궁		52.0	18.75	2	1	1,950	E		
제품코드	향부자		21.0	3.75	2	1	158	E		
제품코드	황기		54.0	3.75	2	1	405	E		
90431	첩약-조제· 탕전료[약국 탕전]-10일분		34,280		1	1	34,280	한약사	45678	

- 면허번호

첩약 한약재비(구성 한약재)

- 기준처방에 한약재를 가·감하는 경우, 가·감하는 한약재 코드를 기재한 줄의 '면허번호'란에는 아래의 "가감 등 유형" 구분자를 반드시 기재한다.

• 가감 등 유형

- 제품을 가(加)하는 경우: "제품가"를 기재
- 용량을 가(加)하는 경우: "용량가"를 기재
- 제품을 감(減)하는 경우: "제품감"을 기재
- 용량을 감(減)하는 경우: "용량감"을 기재

첩약 조제·탕전료

- 첩약을 조제·탕전한 (한)약사의 면허번호를 기재한다.

(예시) 처방전에 따라 '궁귀탕가감' 기준처방에 갈근(기준처방 미포함)을 가(加)하고, 당귀(기준처방 포함)를 감(減)하여 10일분(20첩)을 조제·탕전한 경우

조제투약내역									
코드	약품명	조제구분	단가	1회 투약량	일투	총투	금액	코드구분 면허종류	면허번호
H00100034	궁귀탕가감		3,906	1	1	10	39,060	D	-
제품코드	당귀		22.0	18.75	2	1	825	E	-
제품코드	인삼		142.0	3.75	2	1	1,065	E	-
제품코드	작약		17.0	3.75	2	1	128	E	-
제품코드	천궁		52.0	18.75	2	1	1,950	E	-
제품코드	향부자		21.0	3.75	2	1	158	E	-
제품코드	황기		54.0	3.75	2	1	405	E	-
제품코드	갈근		20.0	10.0	2	1	200	E	제품가
제품코드	당귀		22.0	18.75	2	1	-825	E	용량감
90431	첩약-조제· 탕전료[약국 탕전]-10일분		34,280		1	1	34,280	한약사	45678

항목	세부작성요령
처방내역	<input type="checkbox"/> “조제투약내역” 기재가 끝난 후 “처방내역”에 첩약 처방전(별지 제5호 서식)의 ‘기준처방’ 내역을 반드시 기재한다. ※ 첩약 처방전의 ‘한약재 세부사항’ 내역은 기재 생략
- 코드, 약품명	<input type="checkbox"/> 첩약 처방전(별지 제5호 서식)의 ‘기준처방명 및 코드’란에 기입된 ‘기준처방 코드와 명칭’을 기재한다.
- 1회투약량	<input type="checkbox"/> 첩약 처방전(별지 제5호 서식)의 ‘기준처방명 및 코드’에 해당하는 “1회 투약량”(③1회 투약량)을 기재한다.
- 1일 투약횟수	<input type="checkbox"/> 첩약 처방전(별지 제5호 서식)의 ‘기준처방명 및 코드’에 해당하는 “1일 투여횟수”(④1일 투여횟수)를 기재한다.
- 총 투약일수	<input type="checkbox"/> 첩약 처방전(별지 제5호 서식)의 기준처방명 및 코드에 해당하는 “총 투약일수”(⑤총 투약일수)를 기재한다.
- 본인부담률 구분코드	<input type="checkbox"/> 첩약 처방전(별지 제5호 서식)의 기준처방명 및 코드에 해당하는 “본인부담률코드”(⑦본인부담률코드)를 기재한다. - 본 시범사업 산정지침에 따라 전액 본인부담으로 첩약을 처방한 경우, 해당 코드를 작성한다. <ul style="list-style-type: none"> • 구분코드 U: 100분의100 본인부담
- 비고	<input type="checkbox"/> 첩약 기준처방 코드 구분자를 “비고”란에 반드시 기재한다. <ul style="list-style-type: none"> • 코드구분: D(기준처방코드)
1. 약제비	<input type="checkbox"/> 첩약을 본인일부부담한 경우에는 “1.약제비”란에 첩약 한약재비(기준처방만 기재, 구성 한약재는 제외) 및 조제·탕전료 내역을 기재한다. <input type="checkbox"/> 첩약 한약재비(기준처방) <ul style="list-style-type: none"> - “1.약제비-①내복”란에 투약일수를 기재 - “1.약제비-①내복”의 “약가(I)”란에 “조제투약내역”에 기재한 ‘기준처방’ 해당 금액을 기재 ※ 기준처방을 구성하는 한약재비 및 가·감하는 한약재비는 요양급여비용에 산입하지 아니함 <input type="checkbox"/> 첩약 조제·탕전료 <ul style="list-style-type: none"> - “1.약제비-①내복”의 “조제료등(II)”란에 “조제투약내역”에 기재한

항목	세부작성요령																					
	<p>‘첩약 조제·탕전료’ 해당 금액을 기재</p> <p>- “1.약제비-⑤소계(①~④)”란에 “①~④까지의 목 조제료등(II)”란의 합계 금액을 기재</p> <p>(예시) ‘궁귀탕가감’ 10일분을 본인일부부담하여 약국 조제·탕전한 경우 (기준처방 총금액: 45,310원)</p> <table border="1" style="width: 100%; border-collapse: collapse;"> <thead> <tr> <th style="text-align: center;">구 분</th> <th style="text-align: center;">약가(I)</th> <th style="text-align: center;">조제료등(II)</th> </tr> </thead> <tbody> <tr> <td>①내복 10 일분</td> <td style="text-align: right;">45,310원</td> <td style="text-align: right;">34,280원</td> </tr> <tr> <td>②외용 1일분</td> <td style="text-align: right;">원</td> <td style="text-align: right;">원</td> </tr> <tr> <td>③주사료 1일분</td> <td style="text-align: right;">원</td> <td></td> </tr> <tr> <td>④약국관리료, 기본조제기술료, 복약지도료</td> <td></td> <td style="text-align: right;">원</td> </tr> <tr> <td>⑤소계(①~④)</td> <td></td> <td style="text-align: right;">34,280원</td> </tr> <tr> <td>⑥의약품관리료</td> <td></td> <td style="text-align: right;">원</td> </tr> </tbody> </table>	구 분	약가(I)	조제료등(II)	①내복 10 일분	45,310원	34,280원	②외용 1일분	원	원	③주사료 1일분	원		④약국관리료, 기본조제기술료, 복약지도료		원	⑤소계(①~④)		34,280원	⑥의약품관리료		원
구 분	약가(I)	조제료등(II)																				
①내복 10 일분	45,310원	34,280원																				
②외용 1일분	원	원																				
③주사료 1일분	원																					
④약국관리료, 기본조제기술료, 복약지도료		원																				
⑤소계(①~④)		34,280원																				
⑥의약품관리료		원																				
U. 건강보험 100분의 100 본인부담	<p><input type="checkbox"/> 첩약을 전액본인부담(100분의100본인부담)한 경우에는 “U.건강보험 100분의100본인부담”란에 첩약 한약재비(기준처방만 기재, 구성 한약재는 제외) 및 조제·탕전료 내역을 기재한다.</p> <p><input type="checkbox"/> 첩약 한약재비(기준처방)</p> <p>- “U.건강보험 100분의100본인부담-①내복”란에 투약일수를 기재</p> <p>- “U.건강보험 100분의100본인부담-①내복”의 “약가(I)”란에 “조제 투약내역”에 기재한 ‘기준처방’ 해당 금액을 기재</p> <p>※ 기준처방을 구성하는 한약재비 및 가·감하는 한약재비는 요양급여비용에 산입하지 아니함</p> <p><input type="checkbox"/> 첩약 조제·탕전료</p> <p>- “U.건강보험 100분의100본인부담”의 “조제료등(II)”란에 “조제 투약내역”에 기재한 ‘첩약 조제·탕전료’ 해당 금액을 기재</p> <p>- “U.건강보험 100분의100본인부담-④소계(①~③)”란에 “①~③까지의 목 조제료등(II)”란의 합계 금액을 기재</p> <p>(예시) ‘궁귀탕가감’ 10일분을 전액본인부담(100%)하여 약국 조제·탕전한 경우(기준처방 총금액: 45,310원)</p> <table border="1" style="width: 100%; border-collapse: collapse;"> <thead> <tr> <th style="text-align: center;">구 분</th> <th style="text-align: center;">약가(I)</th> <th style="text-align: center;">조제료등(II)</th> </tr> </thead> <tbody> <tr> <td>①내복 10 일분</td> <td style="text-align: right;">45,310원</td> <td style="text-align: right;">34,280원</td> </tr> <tr> <td>②외용 1일분</td> <td style="text-align: right;">원</td> <td style="text-align: right;">원</td> </tr> <tr> <td>③주사료 1일분</td> <td style="text-align: right;">원</td> <td></td> </tr> <tr> <td>④소계(①~③)</td> <td></td> <td style="text-align: right;">34,280원</td> </tr> </tbody> </table>	구 분	약가(I)	조제료등(II)	①내복 10 일분	45,310원	34,280원	②외용 1일분	원	원	③주사료 1일분	원		④소계(①~③)		34,280원						
구 분	약가(I)	조제료등(II)																				
①내복 10 일분	45,310원	34,280원																				
②외용 1일분	원	원																				
③주사료 1일분	원																					
④소계(①~③)		34,280원																				

항목	세부작성요령																											
2. 소계	<p><input type="checkbox"/> “1.약제비-약가(I)”란의 합계금액과 “1.약제비-조제료등(II)”란의 합계금액(⑤소계 금액)을 각각 기재한다.</p> <p>(예시) ‘궁귀탕가감’ 10일분을 본인일부부담하여 약국 조제·탕전한 경우 (기준처방 총금액: 45,310원)</p> <table border="1" style="width: 100%; border-collapse: collapse;"> <thead> <tr> <th colspan="2" style="text-align: center;">구 분</th> <th style="text-align: center;">약가(I)</th> <th style="text-align: center;">조제료등(II)</th> </tr> </thead> <tbody> <tr> <td rowspan="6" style="text-align: center; vertical-align: middle;">1. 약제비</td> <td>①내복 10 일분</td> <td style="text-align: right;">45,310원</td> <td style="text-align: right;">34,280원</td> </tr> <tr> <td>②외용 일분</td> <td style="text-align: right;">원</td> <td style="text-align: right;">원</td> </tr> <tr> <td>③주사료 일분</td> <td style="text-align: right;">원</td> <td></td> </tr> <tr> <td>④약국관리료, 기본조제기술료, 복약지도료</td> <td></td> <td style="text-align: right;">원</td> </tr> <tr> <td>⑤소계(①~④)</td> <td></td> <td style="text-align: right;">원</td> </tr> <tr> <td>⑥의약품관리료</td> <td></td> <td style="text-align: right;">원</td> </tr> <tr> <td colspan="2">2. 소계</td> <td style="text-align: right;">45,310원</td> <td style="text-align: right;">34,280원</td> </tr> </tbody> </table>	구 분		약가(I)	조제료등(II)	1. 약제비	①내복 10 일분	45,310원	34,280원	②외용 일분	원	원	③주사료 일분	원		④약국관리료, 기본조제기술료, 복약지도료		원	⑤소계(①~④)		원	⑥의약품관리료		원	2. 소계		45,310원	34,280원
구 분		약가(I)	조제료등(II)																									
1. 약제비	①내복 10 일분	45,310원	34,280원																									
	②외용 일분	원	원																									
	③주사료 일분	원																										
	④약국관리료, 기본조제기술료, 복약지도료		원																									
	⑤소계(①~④)		원																									
	⑥의약품관리료		원																									
2. 소계		45,310원	34,280원																									
5. 요양급여비용총액 1	<input type="checkbox"/> “2.소계”의 (I)란과 (II)란의 금액을 합한 금액에서 10원 미만은 절사한 금액을 기재한다.																											
6. 본인일부부담금	<input type="checkbox"/> 「첩약 건강보험 적용 2단계 시범사업 지침」에 따른 본인일부부담금을 기재하되, 100원 미만 절사한 금액으로 기재한다.																											
8. 청구액	<input type="checkbox"/> “5. 요양급여비용총액 1”에서 “6. 본인일부부담금”을 제외한 금액을 기재한다.																											
10. 요양급여비용총액 2	<input type="checkbox"/> “5. 요양급여비용총액 1”과 “12. 건강보험 100분의100 본인부담금총액”을 합한 금액을 기재하되, 10원 미만은 절사한 금액을 기재한다.																											
12. 건강보험 100분의 100 본인부담금총액	<input type="checkbox"/> “U. 건강보험 100분의100 본인부담” 금액의 총액을 기재, 10원 미만은 절사한 금액을 기재한다.																											
일련번호	<input type="checkbox"/> 명세서 일련번호는 처방전별로 연이어 부여하여 매 명세서마다 순서대로 기재하되, 명세서 1건이 2매 이상인 경우에는 해당 건수마다 연번호(1-1, 1-2 등)를 기재한다.																											
수진자 일련번호	<input type="checkbox"/> 동일수진자가 조제투약을 받은 일수가 여러 날인 경우 해당 명세서마다 총 내방일수에 일련번호를 부여하여 기재한다. - 수진자별 명세서 총 건수와 순서를 표기(예: 3-1, 3-2, 3-3)하되, 명세서가 1건인 경우에는 1-1로 표기한다.																											

다. 보완청구 작성요령

항목	세부작성요령
보완청구	<p>□ 심사청구서와 명세서 우측 하단 여백에 적색으로 “첩약 2단계 시범사업 보완청구”라고 표기하며, 명세서에 원청구의 접수번호, 통보번호, 심사불능 항목사유코드, 명세서 일련번호 등을 기재한다.</p> <div style="display: flex; justify-content: space-around;"> <div style="border: 1px solid black; padding: 5px; width: 45%;"> <p style="text-align: center;"><요양급여비용심사청구서></p> <p style="text-align: center;">첩약 2단계 시범사업 보완청구</p> </div> <div style="border: 1px solid black; padding: 5px; width: 45%;"> <p style="text-align: center;"><요양급여비용명세서></p> <p style="text-align: center;">첩약 2단계 시범사업 보완청구 원청구(접수번호/통보번호/심사불능항목 사유코드/명세서 일련번호)</p> </div> </div>

IV 보완청구 및 추가청구

- 가. 시범기관에서 요양급여비용을 청구하였으나, 심사평가원에서 심사불능 처리된 건에 대하여는 해당사유를 보완하여 보완 청구한다.
- 나. 시범기관이 요양급여비용을 지급받은 명세서 중 진료내역의 일부가 당초 청구 시 누락된 경우에는 첩약 처방 당일 요양급여비용(S027, S028)을 모두 환수처리 후 재청구한다.

제4장

철약 시범사업 정보시스템

I 철약 시범사업 정보시스템 현황

구분	철약 수진자관리 시스템	철약 표준 진단 체크리스트	요양기관 인력 및 탕전실 현황	
			보건의료자원신고포털	요양기관업무포털
목적	수진자별 철약 진료이력 관리	진료정보, 환자상태 확인 및 치료계획 수립 등	요양기관 근무인력 및 탕전실 현황 확인	의료기관 근무인력 및 탕전실 현황 확인
사용자	처방기관	처방기관	시범기관	시범기관
조회 정보	<ul style="list-style-type: none"> 수진자 진료이력 - 타기관 처방이력 등 수진자별 철약 정보 	<ul style="list-style-type: none"> 진료 소요시간 증상 및 정도 치료 및 검사 내역 등 	<ul style="list-style-type: none"> 탕전실 지지체 허가사항 의료기관 근무인력 	<ul style="list-style-type: none"> 탕전실 세부현황 - 탕전실 유/무, 주소 등 탕전실 근무인력
제출 시기	철약 처방 시 즉시	철약 처방 시 즉시 또는 건강보험 청구 전까지	현황 변경 시 즉시	현황 변경 시 즉시
제출 방법	청구프로그램 자동제출 또는 e-Form 포털 (https://ef.hira.or.kr)	건강보험심사평가원 요양기관업무포털 (https://biz.hira.or.kr)	보건의료자원신고포털 (www.hurb.or.kr)	건강보험심사평가원 요양기관업무포털 (https://biz.hira.or.kr)
자료 수정	가 능	(수정불가) 주민등록번호, 진료일자 (수정가능) 그 외	가 능	가 능
자료 삭제	<ul style="list-style-type: none"> 월~목 진료건: 해당 주 금요일 18시까지 삭제 가능 금~일 진료건: 진료 당일 삭제 가능 		해당없음	해당없음

II 첩약 수진자관리 시스템

가. 목적

- 처방기관에서 첩약 처방 전 수진자 정보(타 기관 처방이력 등)를 조회하고, 첩약 처방이 이루어진 경우 수진자관리 시스템에 첩약 진료정보를 제출하여 수진자별 첩약 진료이력 관리

나. 제출시기

- 환자가 시범사업 참여 동의 후, 수진자관리 시스템에서 환자 진료 내역 조회 후, 환자 정보 등록 및 제출

다. 제출방법

- 청구프로그램을 통한 자동제출
- e-Form 포털(<https://ef.hira.or.kr>) 접속 및 제출
 - e-Form포털 > 진료지원(한방 등) > 한방 첩약 > 2단계 한방 첩약내역 조회 및 등록

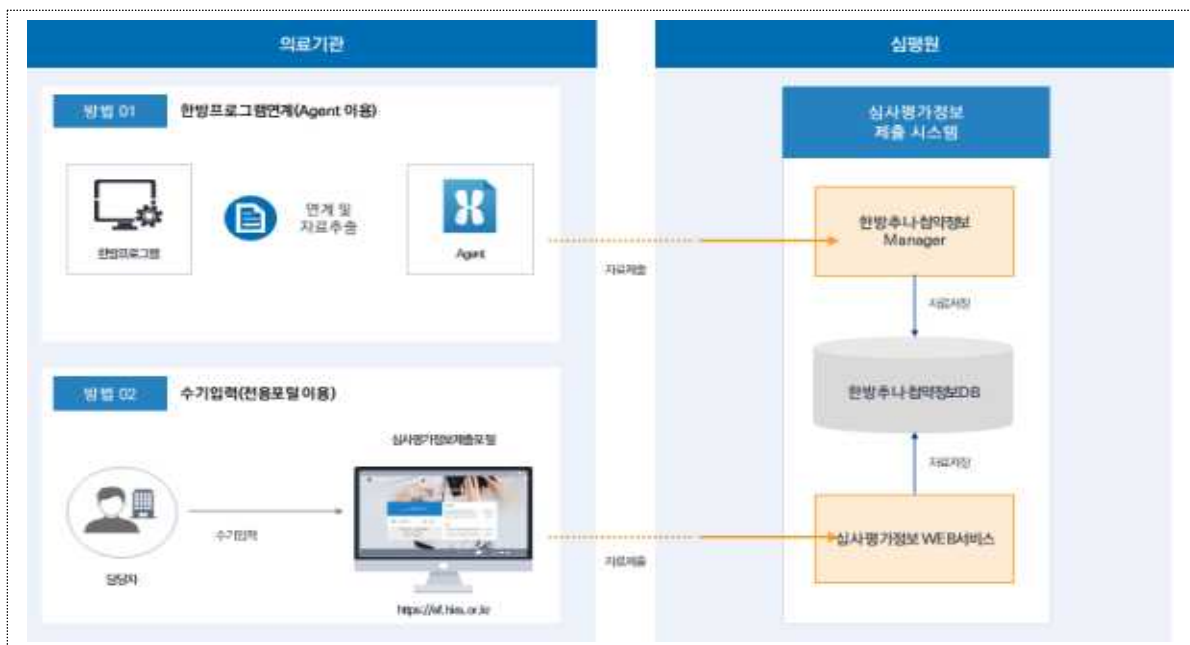

라. 유의사항

○ 요양기관 제출정보 삭제가능 기한

- 월~목 진료건: 해당 주 금요일 18시 이전까지 삭제 가능
- 금, 토, 일 진료건: 당일 삭제 가능

※ 단, 해당 월의 말일이 일요일이 아닌 경우, 해당 월 마지막 주는 진료 당일만 삭제 가능

Ⅲ 첩약 표준 진단체크리스트

가. 목적

- 첩약 처방 시 표준화된 진단체크리스트 서식을 활용하여 세부 진료내역(환자 상태, 치료계획 등) 제출

나. 제출시기

- 환자에 대한 심층변증 및 방제기술을 수행하고 첩약 처방이 이루어진 후 입력 및 제출

다. 제출방법

- 요양기관업무포털(<https://biz.hira.or.kr>) 접속하여 제출
 - 홈 > 시범사업 > 첩약 건강보험 시범사업 > 첩약 표준 진단체크리스트
 - '체크리스트 신규작성' 클릭 > 첩약 표준 진단체크리스트 세부 내용 작성 > 임시저장 클릭 > 최종제출 클릭

라. 유의사항

- 수정 및 제출
 - 제출 완료 후 1.2 주민등록번호, 3.1 진료일자는 수정불가하며, 이외 항목은 수정 가능함
 - 제출완료 후 주민등록번호 및 진료일자 변경이 필요한 경우 기 작성내역을 삭제 후 재입력해야 함
 - 체크리스트 작성 중 임시저장 가능하며, '최종제출'을 클릭하여야 제출 완료되며, 요양급여비용 청구 전까지 제출해야 함

○ 요양기관 제출정보 삭제가능 기한

- 월~목 진료건: 해당 주 금요일 18시 이전까지 삭제 가능

- 금, 토, 일 진료건: 당일 삭제 가능

※ 단, 해당 월의 말일이 일요일이 아닌 경우, 해당 월 마지막 주는 진료 당일만
삭제 가능

※ 환자주민번호, 진료일자를 제외한 나머지 내용은 수정가능(기한 제한 없음)

IV 요양기관 인력 및 탕전실 현황 변경신고

가. 목적

- 시범기관의 인력 및 탕전실 현황 변경 신고

나. 변경신고 시기

- 시범기관의 인력 및 탕전실 현황 변경 즉시 신고

다. 신고방법

1) 요양기관 인력현황 변경 신고 절차 및 경로

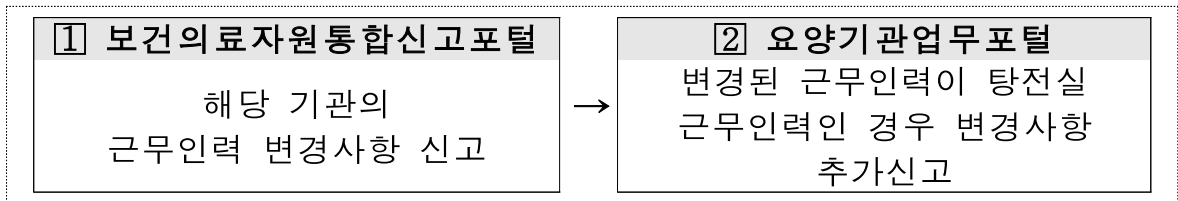

1 보건의료자원통합신고포털에서 해당 기관의 근무인력 변경사항 신고

<보건의료자원통합신고포털 신고방법>

- ① 「보건의료자원통합신고포털(www.hurb.or.kr)」 접속하여 공인인증서 로그인
- ② 현황신고.변경 > 인력현황 > '의(약/조산)사 신고' 선택 > **신규신고** 버튼 클릭



③ 변경신고의 경우 인력목록의 **변경** 을 선택, 신규등록인 경우 **신규입사** 버튼 클릭

④ 의료인력 정보 입력 후 **임시저장**

- 해당 기관에 근무하는 한약사 및 한약조제약사(⑤) 반드시 신고 필요

⑤ 약사의 한약조제 자격 신고: 자격등록 탭에서 자격추가 후 등록

⑥ 「최종제출」 화면에서 작성자 정보등록 후, **최종제출** 버튼 클릭하여 제출

② 요양기관업무포털에서 탕전실 근무인력 변경사항 신고

- 보건의료자원통합신고포털에서 변경된 근무인력이 탕전실 근무 인력인 경우 변경사항 추가신고 필요

* (경로) 홈 > 시범사업 > 칩약 건강보험 시범사업 > 탕전실 현황조회 및 재신고

- * (입력 순서) 시범사업 2단계 제출완료건 선택 → 화면 하단 '재신고' 클릭 → 근무인력 '등록' 클릭 → (팝업) '선택' 클릭 후 탕전실 근무인력 변경 내역 입력 → '저장','닫기' → 임시저장 클릭 → 최종제출 클릭

<탕전실 근무인력 현황 신고 화면>

2) 탕전실 현황신고 변경

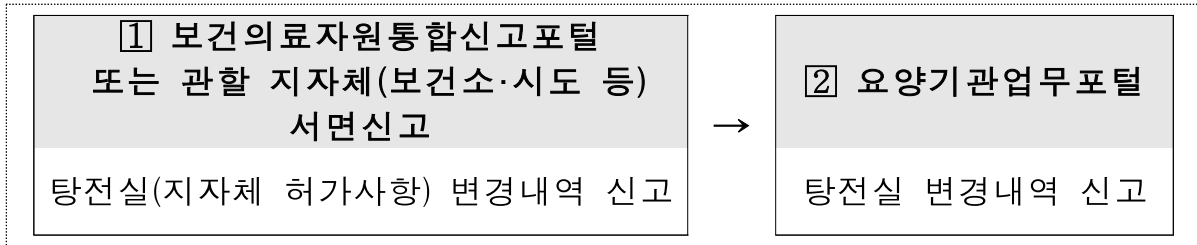

① 보건의료자원통합신고포털 또는 관할 지자체 서면 신고

<보건의료자원통합신고포털 신고방법>

- ① 「보건의료자원통합신고포털(www.hurb.or.kr)」 접속하여 공인인증서 로그인 후 > 개설신고·변경 > 의료기관개설변경신고(허가변경) > **변경신고** 선택



- ② **기본** 화면에서 기본, 진료과목 **임시저장** 후 '시설'로 이동
- ③ 변경 후 "탕전실 유/무"에서 변경항목 체크 및 상단 변경적용일 기재 후 **임시저장** > 「최종제출」 화면에서 작성자 정보등록 후, **최종제출** 버튼 클릭하여 제출

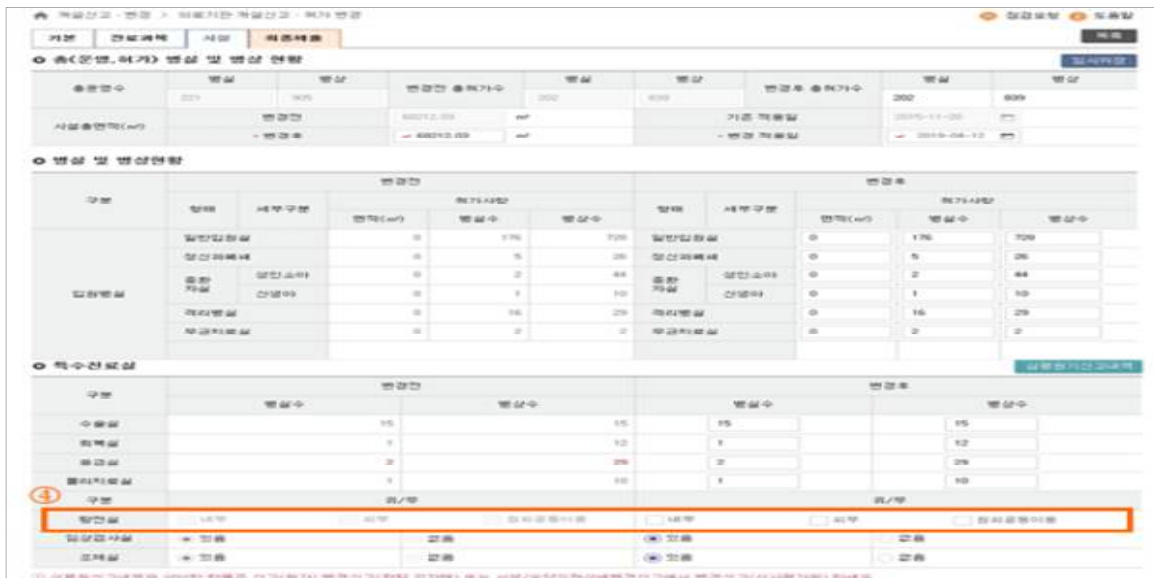

② 요양기관업무포털에서 탕전실 현황 변경 관련 추가 신고

* (경로) 홈 > 시범사업 > 첩약 건강보험 시범사업 > 탕전실 현황조회 및 재신고



* (입력 순서) 시범사업 2단계 제출완료건 선택 → 화면 하단 '재신고' 클릭 → 현황이 변경된 탕전실의 세부 변경내역 입력 → 임시저장 클릭 → 최종제출 클릭

<탕전실 운영현황 신고 화면>

The screenshot displays the '탕전실 운영현황 신고' (Report of Tangleon Room Operation Status) form. It includes a title bar with a warning icon and text: '※ 탕전실 "자체제 허가발급현황" 내용 수정 필요시 "보건의료자원신고포털" 또는 "한빛 지자체 서민신고" 수검 후, 시범사업 신청하시기 바랍니다.' The form is divided into several sections:

- 탕전실 운영현황**: Fields for '공통대상 탕전실 운영' (Y/N), '복합리스트 확인대부' (Y/N), and '군부연락' (button).
- 제출상태**: Fields for '상태' (Y/N) and '장외' (Y/N).
- 탕전실 현황**: A table with columns for '연년', '탕전실 도우미 주수', '탕전실 상세주수', '주수 검역', '공통 대상 탕전실 운영', '탕전실 기존 운영대부 확인', and '군부연락'. The table currently shows 'No Data'.
- 탕전실 변경 내역 (공통 대상)**: Fields for '조용 탕전 기준거호' (Y/N), '요양거호', and '가관별'. This section also shows 'No Data'.

 At the bottom, there are buttons for '임시저장', '최종제출', and '이전'. A footer note reads: '※ 탕전실 현황조회 및 재신고 시, 시범사업 신청일 요양기관만 조회가 됩니다.'

라. 유의사항

- 입력 및 탕전실 현황변경은 보건의료자원통합신고포털 및 지자체 신고 후 요양기관업무포털 변경사항 제출

제5장

시범기관 준수사항

I 일반 준수사항

가. 시범사업 목적 달성 노력

- 첩약 시범사업이 성공적으로 수행될 수 있도록 시범기관 지정 기준을 관리·유지하며 양질의 서비스를 제공한다.

나. 의무기록 등 성실작성

- 시범기관은 의무기록, 첩약 표준진단체크리스트 등의 내역을 성실하게 작성 및 보관하여야 한다.

다. 인력 및 시설 현황 변경 신고

- 시범기관 인력·시설 등 현황 변경 발생 시 지체 없이 심사평가원에 변경 신고하여야 한다.

라. 자료제출 및 현지방문 협조

- 시범기관은 모니터링, 평가, 연구 등을 위해 보건복지부, 심사평가원 등이 현지방문 및 자료제출 등을 요구할 때에는 적극적으로 협조하여야 한다.

마. 연구과제 참여 협조

- 시범사업과 관련된 연구를 수행하는 과정에서 시범기관에 소속된 의료인에게 연구진으로 연구 참여를 요청할 경우 이에 적극적으로 협조하여야 한다.

바. 준수사항 이행 약정 체계

- 시범기관은 시범사업 지침 등 관련 규정을 준수하여야 하며, 이를 준수하지 않을 경우 시범사업 중단 및 시범기관 지정이 취소될 수 있다.
- 시범기관은 승인기준 및 참여기준에 부합하도록 인력·시설 등의 기준을 유지하여야 한다.

II 수가 등 준수사항 및 제재조치

가. 처방기관

- 첩약 진료가 필요한 환자에게 시범사업 내용에 대해 충분히 설명하고 [별지 제3호 서식]첩약 건강보험 적용 2단계 시범사업 참여 안내 및 개인정보 수집·이용, 제공 동의서를 작성 받아 보관하여야 한다.
- 시범사업 대상 및 수가, 환자 본인부담 내역 등 시범사업의 주요 사항을 환자 또는 보호자가 쉽게 볼 수 있는 장소(수납창구 등)에 적절한 방법으로 게시하여야 한다.
- 첩약 진료 전 '첩약 수진자관리 정보시스템'을 통해 첩약 진료이력을 확인하여야 하며, 진료 시 환자정보를 해당 시스템에 제출하여야 한다.
- 첩약 진료 시 [별지 제4호 서식] 첩약 표준진단체크리스트'를 작성하고, 청구명세서 접수 전에 요양기관업무포털을 통하여 제출하여야 한다.

- 환자에게 [별지 제6호 서식] 첩약 처방·조제내역 안내서식' 제공 및 복용 주의사항 안내, 부작용 교육상담 등을 실시하여야 한다.
- 환자에게 첩약 조제·탕전 실시기관의 종류(자체탕전, 공동이용탕전, 약국탕전) 및 비용에 대한 정보를 제공하여야 한다.
 - 약국탕전을 실시하는 경우, '시범사업 대상 (한)약국 목록' 정보도 함께 제공되어야 한다.
- 첩약 요양급여비용 청구명세서 작성 시 첩약 진료와 관련된 전액 본인부담(100분의100본인부담) 및 비급여 검사내역을 함께 기재하여야 한다.
- 공동이용탕전 또는 약국탕전을 이용하는 경우 해당 기관에 [별지 제5호 서식] 처방전서식'을 제공하여야 한다.
 - 처방전은 공동이용탕전실 또는 (한)약국으로 모사전송(FAX), 컴퓨터통신 등을 이용하여 전송할 수 있다.

나. 조제·탕전기관

- 탕전실을 운영하는 기관은 시범사업 참여기간 동안 탕전실 운영 기준을 충족하여야 한다.
- 환자에게 [별지 제6호 서식] 첩약 처방·조제내역 안내서식'을 제공하여야 한다.
- 한약재 입고 내용 관련하여 입고일지 또는 거래내역 영수증을 작성·관리하여야 한다.
- 한약재는 GMP인증 업체에서 생산되어 표준코드가 부착된 규격품을 사용한다.

다. 공동이용탕전실 설치기관

- 처방기관에서 발행한 처방전에 따라 한약사가 조제·탕전을 실시하여야 한다.
- 공동이용탕전실 설치기관이 구입한 한약재로 조제·탕전하여야 한다.
- 공동이용탕전실에서 구비하고 있는 한약재 목록, 한약재 구입약가 및 원산지 정보를 처방기관에 제공하여야 한다.
- 첩약 조제·탕전 실시인력의 면허번호, 근무정보(근무일자 및 탕전실 등)를 처방기관에 제공하여야 한다.

라. 제재 조치 등

- 시범기관은 시범사업 지침 등에서 정하는 산정기준을 위반하여 착오, 허위 기타 부당한 방법으로 관련 수가를 지급받은 경우에는 그 금액의 전부를 공단에 반환하여야 한다.
- 심사평가원 및 공단은 위 사항에 대한 현지방문 및 자료열람을 요구할 수 있다. 이 경우, 요양기관은 이에 적극적으로 협조할 의무가 있으며, 이를 거부하는 경우에는 관련 수가 등 지급을 유예하거나 지급하지 아니할 수 있다.

제6장

시범사업 평가

가. 평가 주체

- 시범사업 평가는 보건복지부에서 주관한다.

나. 평가 내용

- 운영현황 분석, 사업의 적절성 및 타당성 등을 종합적으로 평가한다.

다. 평가 방법

- 요양급여비용 청구·지급자료, 진료기록, 요양기관별 소요 비용 자료 등 분석 및 모니터링 필요 시 시범기관 방문, 설문조사를 할 수 있다.

라. 평가 시기

- 시범사업 기간 중 실시 내용을 토대로 하되, 평가시기 및 기간 등은 일부 변동이 가능하다.

마. 평가 관련 자료 제출

- 시범기관은 평가 등 관련하여 진료기록부, 관련 점검 자료, 진료비 계산서 등 필요한 자료제출을 요구받을 시 지체 없이 제출하여야 한다.

별 지 서 식 모 음

- [별지 제1호 서식] 첩약 건강보험 적용 2단계 시범사업 참여 신청서
- [별지 제2호 서식] 첩약 건강보험 적용 2단계 시범사업 참여 약정서
- [별지 제3호 서식] 첩약 건강보험 적용 2단계 시범사업 참여 안내 및 개인정보 수집·이용, 제공 동의서(환자용)
- [별지 제4호 서식] 첩약 표준 진단체크리스트
- [별지 제5호 서식] 처방전 서식
- [별지 제6호 서식] 첩약 처방·조제내역 안내서식

[별지 제1호 서식] 첩약 건강보험 적용 2단계 시범사업 참여 신청서

첩약 건강보험 적용 2단계 시범사업 참여 신청서			
요양기호		기관명	
대표번호		대표이메일	
<p>본 의료기관은 첩약 건강보험 적용 2단계 시범사업에 참여를 신청하고, 사업 참여 약정서를 첨부와 같이 제출합니다.</p> <p style="text-align: center; margin-top: 50px;">년 월 일</p> <p style="text-align: center; margin-top: 50px;">보 건 복 지 부 장 관 귀 하</p>			
[첨부] 시범사업 참여 약정서			

[별지 제2호 서식] 첩약 건강보험 적용 2단계 시범사업 참여 약정서

요양기호		기관명	
<p>위 기관은 첩약 건강보험 적용 2단계 시범사업(이하 '시범사업') 수행기관(이하 '시범기관')으로서 다음 각 호의 사항을 성실히 이행할 것을 약속하며, 이를 준수하지 않을 경우 시범기관 지정 취소 등 보건복지부(이하 '복지부')의 조치를 감수할 것을 서약하고 본 약정서를 제출합니다.</p>			
<p>1. 의무 및 협조</p>			
<p>가. 한의약 발전과 시범사업의 성공적인 수행 및 충실한 평가를 위하여 최선의 노력을 다하여야 한다.</p> <p>나. 시범기관은 각 호의 사항을 준수하여야 하며, 복지부의 요청사항에 대해 적극적으로 협조하여야 한다.</p>			
<p>[시범기관 공통 사항]</p>			
<p>① 시범사업 지침 등에서 정한 기준에 따라 성실하게 시범사업을 운영하여야 한다.</p> <p>② 시범사업 수행에 따라 생성된 관련 자료를 시범사업에 대한 점검, 모니터링, 평가 및 연구과제 수행 등에 필요하여 요청할 때는 지체 없이 제출하여야 한다. 또한 위와 같은 사유로 시범기관 방문을 요청하거나 관련 서류의 열람 등을 요구할 때는 이에 적극적으로 협조하여야 한다.</p> <p>③ 시범사업 연구 시 시범기관에 소속된 의료인의 연구진 참여요청에 적극적으로 협조하여야 한다.</p> <p>④ 요양급여비용 청구 시 첩약 진료와 관련된 전액본인부담 및 비급여검사 내역을 기재하여야 한다.</p> <p>⑤ 조제·탕전 시 규격품 한약재를 사용하여야 하며, 한약재비 산정지침에 따라 한약재 구입약가를 청구하여야 한다.</p> <p>⑥ 환자에게 처방·조제내역을 제공하여야 한다.</p> <p>⑦ 시범사업 신청 시 인력, 시설 등의 현황을 제출하여야 하며, 시범사업 기간 중 현황 변경이 발생한 경우 변경사항을 지체 없이 심사평가원에 신고하여야 한다.</p>			

- ⑧ 시범기관으로 선정되는 경우, 시범기관 원에 의한 철회는 불가하다.
- ⑨ 사회적 물의, 관계 법령 위반 등 시범사업 참여가 부적절한 경우 시범사업 중단 및 지정 취소 될 수 있다.
- ⑩ 환자 또는 보호자가 알 수 있도록 시범사업의 주요 사항을 적절한 방법으로 게시하여야 한다.

[한의원, 한방병원, 한방 진료과목 운영 병원 해당 사항]

- ① 첩약 진료 시 시범사업 내용을 설명 후 환자의 동의를 받아야 한다.
- ② 환자에게 첩약 조제·탕전 실시기관의 종류(자체탕전, 공동이용탕전, 약국탕전) 및 비용에 대한 정보를 제공하여야 한다.
- ③ 첩약 진료 시 첩약 표준 진단체크리스트를 충실히 작성하여 제출하여야 한다.
- ④ 타 기관의 공동이용탕전실을 이용하여 첩약을 조제·탕전할 경우, 조제·탕전 의뢰 전 해당 기관과 관련 협약을 완료하여야 한다.
- ⑤ 조제·탕전 의뢰 시(공동이용탕전실 또는 약국), 해당 기관에 처방내역을 제공하여야 한다.

2. 운영계약 체결 및 관련 서류 제출 등

시범기관은 시범사업에 투입되는 의료인 및 (한)약사에 대해 직접 고용함을 원칙으로 하며, 관련 서류를 보관하여야 한다.

3. 준용

참여약정서에 명기되지 아니한 사항에 대해서는 관계 법령, 시범사업 지침, 그 밖의 사회 통념상 합리적인 기준에 따라 처리한다.

년 월 일
보건복지부장관 귀하

[별지 제3호 사식] 첩약 건강보험 적용 2단계 시범사업 참여 안내 및 개인정보 수집·이용 제공 동의서(환자용)

첩약 건강보험 적용 2단계 시범사업 참여 안내 및 개인정보 수집·이용 제공 동의서(환자용)

환자성명		주민등록번호	
전화번호			

본인은 다음의 사항에 관해 설명을 듣고, 첩약 건강보험 적용 2단계 시범사업 참여에 동의합니다.

첩약 건강보험 적용 2단계 시범사업 안내

- 보건복지부는 보장성 강화를 위해 2024년 4월부터 「첩약 건강보험 적용 2단계 시범사업」을 실시하고 있습니다.
- 본 사업은 안면신경마비, 뇌혈관질환후유증, 월경통, 알레르기비염, 기능성소화불량, 요추추간판탈출증의 환자를 대상으로 첩약 서비스를 두 가지의 질환에 대하여 각 질환별 연간 20일분 급여 적용하며, 이때 환자는 첩약 시범사업 비용의 요양기관별 본인부담률(종합병원 100분의 50, 병원 및 한방병원 100분의 40, 한의원 및 (한)약국 100분의 30)을 부담하게 됩니다.
- 동 기관에서 동일질환으로 20일을 초과하여 첩약을 처방받는 경우, 환자는 요양급여비용 전액을 본인이 부담하게 됩니다.
- 첩약은 진료를 담당한 한의사의 판단에 의해 제공되며, 해당 기관에서 첩약 건강보험 적용 2단계 시범사업에 참여하였을 경우, 당해 연도에 동일질환으로 타기관에서는 첩약 시범사업에 참여 할 수 없습니다.
- 또한, 첩약을 처방받은 본 기관이 폐업하거나, 종별 변경 등으로 요양기호가 변경되는 경우, 급여적용일수가 남아있더라도 시범사업 대상에서 제외됩니다.
- 첩약을 처방받은 경우, 환자 본인의 이유(변심 등)를 불문하고 첩약을 수령하기 전에 취소하더라도 연간 첩약 시범사업 적용 횟수에 포함됩니다.
- 첩약을 처방받은 경우, 본인이 처방받은 첩약에 대한 정보를 제공받을 수 있습니다.

동의함 동의하지 않음

「첩약 건강보험 적용 2단계 시범사업」 참여를 위하여 아래의 개인정보 수집·이용 및 제3자 제공에 대한 내용을 자세히 읽어 보신 후 동의 여부를 결정해주시기 바랍니다.

가. 개인정보를 제공받는 기관 및 사업

구분	내용
기관	시범기관, 보건복지부, 건강보험심사평가원
사업명	철약 건강보험 적용 2단계 시범사업

나. 개인정보, 민감정보 및 고유식별정보의 수집·이용에 관한 동의

구분	내용	
수집·이용 목적	철약 건강보험 적용 2단계 시범사업 수행	
수집하는 개인정보의 범위 및 항목	개인정보	기본정보(성명, 생년월일, 성별, 전화번호, 주소)
	민감정보	상병명 등 시범사업 관련 진료정보(진료기록부·검사 결과·자료, 철약 표준 진단체크리스트 내용 등), 건강보험 진료이력(건강보험 청구자료)
	고유식별정보	주민등록번호
	기타정보	보험계약에 관한 정보
개인정보 보유 및 이용기간	시범사업 종료 후 3년	

- 철약 시범사업 서비스를 위해 개인정보, 민감정보 및 고유식별정보를 수집하며 주민등록번호는 국민건강보험법 시행령 제81조에 의해 수집합니다.
- 상기 정보는 개인을 식별할 수 있는 정보를 삭제한 상태에서 사업 참여 통계분석 및 정책연구에 활용될 수 있습니다.
- 귀하의 상병명은 철약 조제·탕전을 위하여 공동이용탕전실 또는 (한)약국으로 제공될 수 있습니다.
- 귀하는 위의 개인정보 수집·이용에 대한 동의를 거부할 권리가 있으며, 동의를 거부할 경우 시범사업 참여에 제한을 받을 수 있습니다.

상기 내용을 확인하였으며, 본인은 「개인정보보호법」 제15조, 제23조 및 제24조, 제24조의2 규정에 의거하여 본인의 개인정보를 제공할 것을 동의합니다.

동의함 동의하지 않음

다. 개인정보(진료정보 등 민감정보, 주민등록번호 등 고유식별정보 포함)의 제3자 제공에 관한 동의

구분	내용
개인정보를 제공받는자	보건복지부, 건강보험심사평가원, 위탁연구기관
개인정보를 제공받는자의 이용목적	사업 총괄 및 운영, 사업관리 및 평가, 서비스의 적절성 및 효과성 평가를 위한 기초자료 수집, 서비스내용 심사 및 평가, 위탁연구 등
제공하는 개인정보의 항목	기본정보(성명, 생년월일, 성별, 전화번호, 주소), 상병명 등 시범사업 관련 진료정보(진료기록부·검사 결과·자료, 철약 표준 진단체크리스트 내용 등), 건강보험 진료이력(건강보험 청구자료), 주민등록번호, 보험계약에 관한 정보

[별지 제4호 서식] 첨약 표준 진단체크리스트

<작성안내>

- 체크리스트 작성 중 임시저장 가능하며, ‘최종제출’ 을 클릭하여야 제출 완료됨
- 제출 완료 후 1.2 주민등록번호, 3.1 진료일자는 수정불가하며, 이외 항목은 수정 가능함
 - 제출완료 후 주민등록번호 및 진료일자 변경이 필요한 경우 기 작성내역을 삭제 후 재입력해야 함
 - * 삭제기능 기한은 본 지침 제4장 시범사업 정보시스템> II.첨약 표준진단체크리스트(요양기관업무포털) 참조
- 매 첨약 처방 시 작성 후 제출하여야 하며, 누락한 경우 청구 전 까지 제출 완료하여야 함

첨약 표준 진단체크리스트	(해당항목에 <input checked="" type="checkbox"/> 표기 및 내용기입)
----------------------	---

1. 환자 정보			
1.1 환자성명		1.2 주민등록번호	-
2. 한의사 정보			
2.1 한의사성명		2.2 면허번호	
3. 진료 정보			
3.1 진료일자	- - 日		
3.2 진료구분	<input type="checkbox"/> 본인일부부담 <input type="checkbox"/> 본인부담 100%		
3.3 진료 소요시간	<input type="checkbox"/> 10분 미만 <input type="checkbox"/> 10분 이상~20분미만 <input type="checkbox"/> 20분 이상~25분미만 <input type="checkbox"/> 25분 이상~30분미만 <input type="checkbox"/> 30분 이상~40분 미만 <input type="checkbox"/> 40분 이상~1시간 미만 <input type="checkbox"/> 1시간 이상		
3.4 정보 제공 대상	<input type="checkbox"/> 환자 <input type="checkbox"/> 환자와 보호자		
4. 진단 내역 및 치료 이력			
4.1 첨약 대상 질환명			
<input type="checkbox"/> 안면신경마비 <input type="checkbox"/> 뇌혈관질환후유증 <input type="checkbox"/> 월경통 <input type="checkbox"/> 알레르기 비염 <input type="checkbox"/> 기능성 소화불량 <input type="checkbox"/> 요추 추간판탈출증			
4.2 (첨약 대상 질환 관련) 증상 및 정도			
4.2.1 증상			
주증상 (단일 선택)	(질환별 세부 증상 선택 입력 <input checked="" type="checkbox"/>)		
	대상 질환명	선택 가능한 세부 증상	
	안면마비신경	구안와사, 이후통, 미각장애, 청각과민, 이명, 눈물 분비장애, 기타	
뇌혈관질환후유증	편마비, 감각장애(중추성통증 포함), 연하장애, 배뇨장애, 호흡장애, 소화관장애(변비, 소화불량, 설사 등), 우울증, 섬망, 불면, 인지장애, 두통, 어지럼, 기타		

	월경통	통증, 전신증상(두통, 오심, 피로 등), 일상생활장애, 기타
	알레르기비염	콧물, 재채기, 코막힘, 눈이나 코의 소양감, 후각감퇴, 두통, 청력장애, 기타
	기능성소화불량	상복부 팽만감, 조기 포만감, 구역, 트림 및 명치 밑 통증, 속쓰림, 기타
	요추추간판탈출증	요통, 하지 방사통, 근력 약화, 감각이상, 기타
추가 증상 (증상이 다수일 경우, 복수선택 가능)	(질환별 세부 증상 선택 입력☑)	
	대상 질환명	선택 가능한 세부 증상
	안면마비신경	구안와사, 이후통, 미각장애, 청각과민, 이명, 눈물 분비장애, 기타
	뇌혈관질환후유증	편마비, 감각장애(중추성통증 포함), 연하장애, 배뇨장애, 호흡장애, 소화관장애(변비, 소화불량, 설사 등), 우울증, 섬망, 불면, 인지장애, 두통, 어지럼, 기타
	월경통	통증, 전신증상(두통, 오심, 피로 등), 일상생활장애, 기타
	알레르기비염	콧물, 재채기, 코막힘, 눈이나 코의 소양감, 후각감퇴, 두통, 청력장애, 기타
	기능성소화불량	상복부 팽만감, 조기 포만감, 구역, 트림 및 명치 밑 통증, 속쓰림, 기타
	요추추간판탈출증	요통, 하지 방사통, 근력 약화, 감각이상, 기타

4.2.2 증상정도

※ 환자가 표현하는 주증상에 대한 정도를 선택하되, 증상이 가장 적을 경우 1점, 가장 심한 경우 5점으로 선택

- ① ② ③ ④ ⑤

4.3 척약 대상 질환 발병일

안면신경마비	최근 발병일	-	-	☐
뇌혈관질환 후유증	원발일	-	-	☐
	최근 재발일(재발인 경우) (수술한 경우 최근 수술일로 기재)	-	-	☐
월경통	최근 증상발현일	-	-	☐
알레르기비염	최근 증상발현일	-	-	☐
기능성소화불량	최근 증상발현일	-	-	☐
요추추간판탈출증	최근 증상발현일	-	-	☐

4.4 철약 대상질환과 관련된 치료내역

구분	의과	한의과
투약	<input type="checkbox"/> 유 <input type="checkbox"/> 무	<input type="checkbox"/> 유 <input type="checkbox"/> 무
수술 및 처치	<input type="checkbox"/> 유 <input type="checkbox"/> 무	<input type="checkbox"/> 유 <input type="checkbox"/> 무
이학요법	<input type="checkbox"/> 유 <input type="checkbox"/> 무	<input type="checkbox"/> 유 <input type="checkbox"/> 무
기타	<input type="checkbox"/> 유 <input type="checkbox"/> 무	<input type="checkbox"/> 유 <input type="checkbox"/> 무

4.5 검사 실시 내역 (※ 실시한 검사 모두 선택)

양도락·맥전도·경락기능검사	<input type="checkbox"/> 실시 <input type="checkbox"/> 미실시	
	<input type="checkbox"/> 양도락검사 <input type="checkbox"/> 맥전도검사 <input type="checkbox"/> 경락기능검사 <input type="checkbox"/> 양명경 경락기능검사 <input type="checkbox"/> 수양명경 경락기능검사	
기타검사	급여/비급여 구분	
※ 기타검사 실시 내역이 없는 경우 미기재	급여/비급여(▼)	(▼)

4.6 질환별 확인사항 (변증분류)

구분	확인사항(변증분류)
안면신경마비	▼(주요변증 선택하여클릭) (풍사외습/허풍내동/기혈어조/기타)
뇌혈관질환 후유증	▼(주요변증 선택하여클릭) (화열증/습담증/음허증/기허증/기타)
월경통	▼(주요변증 선택하여클릭) (기체혈어/한습응체/기혈허약/긴신휴손/기타)
알레르기비염	▼(주요변증 선택하여클릭) (외감풍한, 비폐기허, 비위습열, 신기부족, 기타)
기능성소화불량	▼(주요변증 선택하여클릭) (비위허약, 비허기체, 간위불화, 비위습열, 기타)
요추추간판탈출증	▼(주요변증 선택하여클릭) (신허증, 담음증, 어혈증, 풍·한·습증, 기타)

5. 치료계획 (철약 시범사업 대상 상병에 대한 치료계획)

구분	확인사항	
5.1 철약 치료계획	처방명	
	총 투약일수	()일 ※ 해당 내원일 기준, 당일 철약처방일수를 포함하여 향후 계획한 철약 총 투약일수 기재

	(5일분 처방 시) 단기투약사유	▼ (단기 투약(5일) 경우 단기 투약 사유 선택) (병정에 따른 증상 변화가 예상되어 5일 후 환자 상태 재평가 필요/ 원 치료계획 상 5일 후 처방 변경을 예정하고 있는 경우/ 체질 등에 따른 약물 반응 확인 후 처방 변경 또는 가감 재설정이 필요한 경우/ 5일 투약 후 검사 결과 확인 후 재처방 필요/ 기타/ 해당없음(5일분 처방 아님)	
5.2 첩약 이외 치료계획 (급여·비급여 포함) ※ 다중선택 가능 첩약 외 치료 계획이 없는 경우 미기재	한방시술	<input type="checkbox"/> 침 <input type="checkbox"/> 구 <input type="checkbox"/> 부항 <input type="checkbox"/> 추나요법 <input type="checkbox"/> 온냉경락·한방물리요법	
	기타진료	(Text 입력)	
5.3 첩약 부작용 (재진 시)	부작용 유무		<input type="checkbox"/> 유 <input type="checkbox"/> 무
	소화기계	<input type="checkbox"/>	Text입력
	신경계통	<input type="checkbox"/>	Text입력
	피부계통	<input type="checkbox"/>	Text입력
	기타	<input type="checkbox"/>	Text입력
6. 최종 확인			
상기 4,5번 항목에 대해 환자에게 충분히 설명하였습니까?			<input type="checkbox"/> 예 <input type="checkbox"/> 아니오

[별지 제5호 서식] 처방전 서식

□ 공동이용탕전실용

처방전 [공동이용탕전실]									
요양기관기호:									
발급 연월일 및 번호		년 월 일 - 제 호		의료기관		명 칭			
환자		성 명				전화번호 () -		팩스번호	
		주민등록번호		-					
질병분류기호	① ※ 첩약시범사업 대상 질병분류기호 기재			처방 의료인의 성명 (서명 또는 날인)			면허종류		
							면허번호		제 호
② 기준처방명 및 코드		③ 1회 투약량	④ 1일 투여횟수	⑤ 총 투약일수	⑥ 조제시 참고사항		용 법		⑦ 본인부담률 코드
			※1일복용팩수는 ⑥ 조제시 참고사항에 기재		가.1일 복용 팩수 () 나.팩당 용량 () 다.최종 산출량()		매 식 (전, 간, 후) 시 분 복용		
한약재 세부사항									
⑧ 한약재 명칭 및 코드		⑨ 1회 투약량	⑩ 1일 투여횟수	⑪ 총 투약일수	⑫ 가감	⑬ 원산지		⑭ 본인부담 구분기호	
⑮ 사용기간	발급일부터 ()일간		⑯ 공동이용탕전	기관명	기관기호	전화번호			
⑰ 첩약 조제명세									
조제명세	조제기관의 명칭					전화번호			
	조제(한)약사					처방의 변경·수정·확인·대체시 그 내용			
	조제량(조제일수)								
	조제연월일								
항 목 설 명	※ ③ ~ ⑤, ⑨ ~⑩ 항목은 요양급여비용 청구방법과 동일하게 기재하되, 실제 조제·탕전하여 처방하는 1일 복용 팩수 및 용량은 '⑥ 조제시 참고사항' 을 참조할 것 ① 시범사업 대상 질병 중 해당 환자의 질병분류기호를 기재 ② 처방한 기준처방명과 해당 코드를 기재 ③ 기준처방 1회 투약량은 '1' 로 기재 ④ 기준처방 1일 투여횟수는 '1' 로 기재하고, 1일 복용 팩수는 '⑥ 조제시 참고사항' 에 기재 ⑤ 기준처방 총 투약일수는 '5' 또는 '10' 으로 기재 ⑥ 조제와 관련된 참고사항을 기재(text 형식으로 기재하되 1일 복용 팩수, 팩당 용량, 최종 산출량은 필수기재) ⑦ 첩약 시범사업 지침 산정기준에 따른 본인부담률 코드 기재(전액본인부담인 경우 U) ⑧ 기준처방에 포함된 한약재 및 가감에 사용한 한약재 명칭 및 제품코드 기재 ⑨ 첩약 한 첩을 구성하는 한약재 용량을 gram 단위로 기재 ⑩ 한약재 1일 투여횟수는 '2' 로 기재하고, 1일 복용팩수는 '⑥조제시 참고사항' 을 참조 ⑪ 한약재 총 투약일수는 '1' 로 기재 ⑫ 기준처방에 한약재를 가감하는 경우, 가감 여부를 '제품가/제품감/용량가/용량감' 으로 기재 ⑬ 한약재의 원산지를 기재하되, 원하는 경우만 선택 기재(국가명 또는 생산지역명 기재) ⑭ 첩약 시범사업의 특정기호인 'S027' 을 기재 ⑮ 환자가 동 처방전에 따라 조제 받을 수 있는 유효기간으로, 사용기간 계산 시 발급일을 산입하여 계산 (예) 발급일이 2024.5.1.이며, 사용기간이 7일인 경우, 처방전 사용기간은 2024.5.7.까지임 ⑯ 공동이용탕전실에 탕전을 의뢰하는 경우, 의뢰하는 기관명칭, 기관기호, 전화번호를 기재 ⑰ 첩약 조제·탕전 기관에서 기재 (※ 의료법 처방전 서식 참조)								

□ 약국용

처방전 [약국]								
요양기관기호:								
발급 연월일 및 번호		년 월 일 - 제 호		의료기관	명 칭			
환자	성 명				전화번호	() -		
	주민등록번호	-			팩스번호			
질병 분류 기호	① ※ 첩약시범사업 대상 질병분류기호 기재		처방 의료인의 성명		(서명 또는 날인)		면허종류	
							면허번호	제 호
② 기준처방명 및 코드		③ 1회 투약량	④ 1일 투여횟수	⑤ 총 투약일수	⑥ 조제시 참고사항		용 법	⑦ 본인부담률 코드
			※ 1일 복용팩수는 ⑥ 조제시 참고사항에 기재		가. 1일 복용 팩수 () 나. 팩당 용량 () 다. 최종 산출량 ()		매 식 (전, 간, 후) 시 분 복용	
한약재 세부사항								
⑧ 한약재 명칭 및 코드		⑨ 1회 투약량	⑩ 1일 투여횟수	⑪ 총 투약일수	⑫ 가감	⑬ 원산지	⑭ 본인부담 구분기호	
⑮ 사용기간		발급일부터 ()일간						
⑯ 첩약 조제명세								
조제명세	조제기관의 명칭				전화번호			
	조제(한)약사				처방의 변경 · 수정 · 확인 · 대체시 그 내용			
	조제량(조제일수)							
	조제연월일							
항 목 설 명	<p>※ ③ ~ ⑤, ⑨ ~ ⑩ 항목은 요양급여비용 청구방법과 동일하게 기재하되, 실제 조제 · 탕전하여 처방하는 1일 복용 팩수 및 용량은 ‘⑥ 조제시 참고사항’ 을 참조할 것</p> <p>① 시범사업 대상 질병 중 해당 환자의 질병분류기호를 기재</p> <p>② 처방한 기준처방명과 해당 코드를 기재</p> <p>③ 기준처방 1회 투약량은 ‘1’ 로 기재</p> <p>④ 기준처방 1일 투여횟수는 ‘1’ 로 기재하고, 1일 복용 팩수는 ‘⑥ 조제시 참고사항’ 에 기재</p> <p>⑤ 기준처방 총 투약일수는 ‘5’ 또는 ‘10’ 으로 기재</p> <p>⑥ 조제와 관련된 참고사항을 기재(text 형식으로 기재하되 1일 복용 팩수, 팩당 용량, 최종 산출량은 필수기재)</p> <p>⑦ 첩약 시범사업 지침 선정기준에 따른 본인부담률 코드 기재(전액본인부담인 경우 U)</p> <p>⑧ 기준처방에 포함된 한약재 및 가감에 사용한 한약재 명칭 및 주성분코드 기재</p> <p>⑨ 첩약 한 첩을 구성하는 한약재 용량을 gram 단위로 기재</p> <p>⑩ 한약재 1일 투여횟수는 ‘2’ 로 기재하고, 1일 복용 팩수는 ‘⑥조제시 참고사항’ 을 참조</p> <p>⑪ 한약재 총 투약일수는 ‘1’ 로 기재</p> <p>⑫ 기준처방에 한약재를 가감하는 경우, 가감 여부를 ‘제품가/제품감/용량가/용량감’ 으로 기재</p> <p>⑬ 한약재의 원산지를 기재하되, 원하는 경우만 선택 기재(국가명 또는 생산지역명 기재)</p> <p>⑭ 첩약 시범사업의 특정 기호인 ‘S027’ 을 기재</p> <p>⑮ 환자가 동 처방전에 따라 조제 받을 수 있는 유효기간으로, 사용기간 계산 시 발급일을 산입하여 계산 (예) 발급일이 2024.5.1.이며, 사용기간이 7일인 경우, 처방전 사용기간은 2024.5.7.까지임</p> <p>⑯ 첩약 조제 · 탕전 기관에서 기재 (※ 의료법 처방전 서식 참조)</p>							

※ 처방전 작성 예시 [약국]

처방전 (예시)								
요양기관기호:								
발급 연월일 및 번호		년 월 일 - 제 호		의료기관	명 칭			
환자	성 명				전화번호	() -		
	주민등록번호	-			팩스번호			
질병분류 기호	① ※ 첩약시범사업 대상 질병분류기호 기재		처방 의료인의 성명		(서명 또는 날인)		면허종류	
							면허번호	
② 기준처방명 및 코드		③ 1회 투약량	④ 1일 투여횟수	⑤ 총 투약일수	⑥ 조제시 참고사항	용 법	⑦ 본인부담률 코드	
궁귀탕가감 H00100034		1	1 ※ 1일 복용팩수는 ⑥ 조제시 참고사항에 기재	10	가.1일 복용 팩수(2) 나.팩당 용량(100cc) 다.최종 산출량(2000cc)	매 식 (전, 간, 후) 시 분 복용		
한약재 세부사항							⑭ 본인부담 구분 기호	
⑧ 한약재 명칭 및 코드	⑨ 1회 투약량	⑩ 1일 투여횟수	⑪ 총 투약일수	⑫ 가감	⑬ 원산지			
당귀(3105H1AHM)	18.75	2	1			S027		
인삼(3400H1AHM)	3.75	2	1		중국산			
작약(3419H1AHM)	3.75	2	1		국산			
천궁(3475H1AHM)	18.75	2	1					
향부자(3557H1AHM)	3.75	2	1					
황기(3583H1AHM)	3.75	2	1					
갈근(3002H1AHM)	10.0	2	1	제품가				
당귀(3105H1AHM)	18.75	2	1	제품감				
사용기간	발급일부터 (3)일간							
⑮ 첩약 조제명세								
조제명세	조제기관의 명칭				전화번호			
	조제(한)약사				처방의 변경·수정·확인·대체 시 그 내용			
	조제량(조제일수)							
	조제연월일							

[별지 제6호 서식] 첩약 처방·조제내역 안내서식

첩약 처방·조제내역 안내					
환자	성 명	○○○○○○○-○*****	처방기관	기관명칭	
	생년월일/성별			전화번호 () -	
				처방의 성명	
발급 연월일(처방일)		년 월 일	질병분류기호	※ 첩약시범사업대상 해당 질병분류번호 기재	
조제탕전기관		기관명		전화번호 () -	
		조제자 성명			
		조제일자			
		소재지			
① 1회 복용 팩수		② 1일 복용 팩수		③ 총 투약일수	
				용 법	
				매 식(전, 간, 후) 시 분 복용	
④ 한약재				⑤ 원산지	
명칭		코드			
보관방법					
항 목 설 명	<p>① 한약재를 조제·탕전하여 1회에 복용하는 팩수를 기재</p> <p>② 한약재를 조제·탕전하여 1일에 복용하는 팩수를 기재</p> <p>③ 복용하는 일수를 '5' 또는 '10' 으로 기재</p> <p>④ 조제·탕전에 포함된 한약재 명칭과 코드(제품코드 또는 주성분코드)를 기재</p> <p>⑤ 한약재의 원산지를 기재</p> <p style="margin-left: 20px;">- 처방 시 환자에게 제공하는 경우에는 선택 기재, 조제·탕전 후 환자에게 제공하는 경우에는 필수 기재</p> <p style="margin-left: 20px;">- 원산지 기재 시 국가명은 필수 기재이며, 생산 지역명은 필요시 병기</p> <p>※ 음영표시는 조제·탕전 기관에서 입력. 단, 공동이용탕전실을 이용하는 경우는 처방기관도 입력 가능</p>				

별첨

- [별첨 1] 질의응답
- [별첨 2] 탕전실 운영기준
- [별첨 3] 질환별 기준처방 목록 및 상한금액표
- [별첨 4] 질환별 기준처방 구성 한약재 목록
- [별첨 5] 한약재 목록표
- [별첨 6] 한약재 구입약가 적용기준
- [별첨 7] 청구명세서 서식

별첨1 질의응답

- ① 일반원칙
- ② 급여기준
- ③ 요양급여비용의 본인부담
- ④ 첩약 심층변증방제기술료
- ⑤ 조제·탕전료
- ⑥ 한약재비
- ⑦ 요양급여비용 청구
- ⑧ 첩약 시범사업 정보시스템
- ⑨ 탕전실 및 인력현황 변경신고
- ⑩ 처방전, 처방 조제내역 안내서식
- ⑪ 기타사항

1 일반원칙

연번	질의 및 답변
1	<p>시범사업 대상환자 범위가 어떻게 되나요?</p> <p>건강보험 가입자 및 피부양자(차상위 포함*) 중 시범사업에 동의한 환자가 시범기관 외래에서 대상질환으로 첩약을 처방받은 경우 대상이 됩니다.</p> <p>- 보훈환자는 제외되므로 보훈환자 중 건강보험 이중자격자는 ‘공상등 구분:0’으로 기재하여 청구하시면 됩니다.</p> <p>* 국민건강보험법 시행령 [별표 2] 제3호 라목</p>
2	<p>첩약 시범사업 질환은 주상병에 기재한 경우만 급여적용 되나요?</p> <p>안면신경마비, 월경통, 알레르기비염, 기능성소화불량, 요추추간판탈출증은 주상병인 경우 급여 적용됩니다.</p> <p>뇌혈관질환후유증은 KCD코딩지침에 따라 제1부상병에 대상 상병 코드를 기재하여야 하며, 이때 주상병에는 뇌혈관질환 후유증으로 인한 잔여병태를 기재하여야 합니다.</p> <p>다만, 첩약 진료내역 청구 시 대상질환 상병의 중복 기재는 불가합니다.</p>
3	<p>타 기관에서 시범사업 첩약을 처방받은 환자가 내원하였습니다. 첩약 시범사업을 적용할 수 있나요?</p> <p>동일질환인 경우, 최초 처방한 기관 이외 다른 기관에서 동일 연도 내에는 시범사업 적용이 불가합니다.</p> <p>예) ‘24.5.1. A한의원에서 월경통으로 첩약 최초 처방</p> <p>- (B한의원 ‘24.8.1. 내원) B한의원에서는 대상질환 중 월경통을 제외한 한 가지 질환에 대해 시범사업 적용 가능</p> <p>- (B한의원 ‘25.2.1. 내원) B한의원이 ‘25년도 최초 처방기관이면 대상질환 중 두 가지 질환에 대해 시범사업 적용 가능</p>
4	<p>첩약 처방 시 기준처방 이외에 비급여 처방이 가능한가요?</p> <p>시범기관에서 대상질환 환자에게 시범사업 참여 동의 후 치료목적의 첩약을 처방하는 경우, 급여 처방만 가능합니다. (비급여 불가)</p> <p>단, 첩약 시범사업 수가 이외 현행 비급여로 시행되는 검사 및 시술을 시행하는 경우, 해당 검사료 및 시술료는 비급여로 산정할 수 있습니다.</p>
5	<p>한의사가 본인의 진료 또는 조제·탕전을 하거나, (한)약사가 본인의 조제·탕전을 한 경우, 시범사업 적용이 가능한가요?</p> <p>해당 경우, 시범사업 대상에서 제외 됩니다.</p>

2 급여기준

연번	질의 및 답변
1	<p>첩약은 탕약 이외의 형태를 처방하는 경우에도 산정이 가능한가요?</p> <p>시범사업에 해당하는 첩약은 탕약(액제)형태만 인정됩니다. 시범사업에 적용되는 기준처방이더라도 환, 가루, 연조엑스 등 타 제형은 시범사업에서 제외됩니다.</p>
2	<p>첩약과 한약제제를 동시에 처방 가능한가요?</p> <p>복용날짜가 다르더라도 첩약 처방일에는 한약제제를 동시 처방할 수 없습니다. 예) '24.5.1.내원하여 한약제제 1일분('24.5.1. 복용분), 첩약 10일분('24.5.2.~'25.5.11. 복용분) 처방 불가</p>
3	<p>동일 날 두 가지 질환에 대해 첩약 처방 할 수 있나요?</p> <p>첩약은 1일/1회 처방할 수 있으므로 동일 날 두 가지 질환에 대해 첩약 처방은 불가합니다.</p>
4	<p>첩약은 반드시 10일을 처방해야 하나요?</p> <p>1회 처방 시 5일분 또는 10일분을 처방할 수 있습니다. - 단, 10일분을 한 번에 처방하는 경우 5일분씩 약재용량을 다르게 처방하는 것은 불가합니다. 예) A탕 10일분 처방 시 당귀 5g (1~5일분), 당귀 3g (6~10일분) 불가 - 또한, 대상질환으로 첩약 1회 처방 시 한 가지 기준처방만 처방 가능합니다. 예) 월경통으로 첩약 10일분을 한 번에 처방하는 경우, 가감조경탕 5일분 + 가감오적산 5일분 처방 불가</p>
5	<p>첩약 처방은 한 기관에서만 처방 받아야 하나요?</p> <p>첩약 처방은 대상질환별 각기 다른 요양기관에서 처방받을 수 있습니다. 두 가지 대상질환의 첩약을 한 기관에서 처방 받거나, 대상질환별로 기관을 달리해서 처방 받을 수도 있습니다.</p>
6	<p>시범사업의 급여적용일수는 어떻게 되나요?</p> <p>급여 적용일수는 처방시점의 회계연도*(1월~12월)를 기준으로 두 가지 질환에 대해 각 질환별 20일까지 급여 적용됩니다. 이후 동일기관에서 동일질환으로 계속처방하는 경우, 전액본인부담으로 적용합니다. *24년은 2단계 시범사업이 시작한 4월 29일부터 12월 31일까지</p>
7	<p>한의사 1인당 1일 8건, 월 60건, 연 600건의 처방기준(한의사당 처방기준)은 어떻게 되나요?</p>

연번	질의 및 답변
	<p>한 의사 1인당 처방 제한은 요양기관별 본인부담률 적용 환자를 대상으로 하며, 한 의사 1인당 처방 건수를 초과하는 경우(예. 1일 9번째 내원환자)는 전액본인부담을 적용합니다.</p> <p>* 전액본인부담 산정대상 → 1일 처방건수 8건 적용기준 제외</p> <p>예) '24.5.1. 대상환자 9명에게 첩약 처방 시 한 의사 1인당 1일 적용기준 → 시계열상 8번째 환자까지 급여, 9번째 환자부터 전액본인부담</p>
8	<p>급여일수가 남아있는 대상환자가 내원하였으나, 한 의사 1인당 1일 8건, 월 60건, 연 600건의 처방기준을 초과했을 때는 어떻게 되나요?</p> <p>대상환자에게 관련 내용을 설명 후 전액본인부담을 적용합니다. 질환별 20일까지 급여적용 되므로 추후 재방문시 남은 급여일수만큼 요양기관별 본인부담률 적용 가능합니다.</p> <p>예) '24.5.1. 10일분 한 의사당 처방기준 이내 → 요양기관별 본인부담률 적용 '24.5.15. 10일분 한 의사당 처방기준 초과 → 전액본인부담 적용 '24.6.1. 10일분 한 의사당 처방기준 이내 → 요양기관별 본인부담률 적용</p>

3 요양급여비용의 본인부담

연번	질의 및 답변
1	<p>시범사업의 본인부담률은 어떻게 되나요?</p> <p>첩약 시범사업 진료내역(특정내역 S027 기재건)은 요양기관별 본인부담률을 적용합니다.</p> <ul style="list-style-type: none"> - 「국민건강보험법 시행령」 별표2에 의한 본인부담경감(산정특례, 차상위 본인부담경감 등) 및 「국민건강보험 시행규칙」 [별표3] 제1호 및 [별표4]에 의한 65세 이상 노인 외래진료에도 불구하고 요양기관별 본인부담률을 적용합니다. - 또한, 본인부담상한액 및 각종 지원금(희귀질환, 차상위 2종 장애인환자 장애인 기금, 긴급복지 의료비지원 등) 적용에서 제외됩니다. - 시범사업 진료내역 이외의 진료비는 현행 본인부담률을 적용합니다.
2	<p>차상위 2종 환자 및 65세 이상 환자의 비 시범사업 내역(특정내역 S028 기재건)은 본인부담금을 어떻게 적용하나요?</p> <p>첩약 건강보험 시범사업과 동시에 발생한 진료내역을 분리청구한 명세서로 별도의 본인부담률을 운영하지 않고 현행 본인부담률을 적용합니다.</p>

연변	질의 및 답변
	<p>- 차상위 2종 환자의 경우, 비 시범사업 내역은 국민건강보험법 시행령 [별표 2] 제3호 라목 2)에 따라 적용합니다. *직접조제하는 경우가 아닌 그밖에 외래 진료 적용</p> <p>- 65세 이상인 환자의 경우, 비 시범사업 내역은 국민건강보험법 시행규칙 [별표 3] 외래진료 등의 요양급여비용 총액에 관한 조건 및 본인부담액을 적용합니다. *투약처방 하지 않는 경우 적용</p>

4] **첩약 심층변증방제기술료**

연변	질의 및 답변																																																
1	<p>‘첩약 심층변증방제기술료’는 심층변증, 방제, 검사, 복약지도를 모두 실시하는 경우에만 산정할 수 있나요?</p> <p>첩약 심층변증방제기술료는 사진 및 검사를 통해 질병의 원인과 변증을 진단하는 진찰행위 및 방제를 통해 환자의 특성에 맞는 한약재를 선택하는 방제행위를 포함하는 수가로, 검사의 종류 및 실시여부는 진료의의 판단에 따라 시행하실 수 있습니다.</p>																																																
2	<p>‘심층변증방제기술료’는 어떻게 산정하나요?</p> <p>회계연도별 첩약 처방일수 10일당 1회 산정이 가능합니다. 예) 한의원에서 계속처방인 경우, 심층변증방제기술료 산정여부</p> <table border="1" style="width: 100%; border-collapse: collapse; text-align: center;"> <thead> <tr> <th rowspan="2">방문일자</th> <th colspan="3">(A)사례</th> <th colspan="3">(B)사례</th> </tr> <tr> <th>처방일수</th> <th>본인부담률</th> <th>심층변증방제기술료</th> <th>처방일수</th> <th>본인부담률</th> <th>심층변증방제기술료</th> </tr> </thead> <tbody> <tr> <td>1/1</td> <td>5일</td> <td>30%</td> <td>산정</td> <td>10일</td> <td>30%</td> <td>산정</td> </tr> <tr> <td>6/1</td> <td>5일</td> <td>30%</td> <td>미산정</td> <td>5일</td> <td>30%</td> <td>산정</td> </tr> <tr> <td>10/1</td> <td>10일</td> <td>30%</td> <td>산정</td> <td>5일</td> <td>30%</td> <td>미산정</td> </tr> <tr> <td>11/1</td> <td>5일</td> <td>100%</td> <td>산정</td> <td>10일</td> <td>100%</td> <td>산정</td> </tr> <tr> <td>12/1</td> <td>5일</td> <td>100%</td> <td>미산정</td> <td></td> <td></td> <td></td> </tr> </tbody> </table>	방문일자	(A)사례			(B)사례			처방일수	본인부담률	심층변증방제기술료	처방일수	본인부담률	심층변증방제기술료	1/1	5일	30%	산정	10일	30%	산정	6/1	5일	30%	미산정	5일	30%	산정	10/1	10일	30%	산정	5일	30%	미산정	11/1	5일	100%	산정	10일	100%	산정	12/1	5일	100%	미산정			
방문일자	(A)사례			(B)사례																																													
	처방일수	본인부담률	심층변증방제기술료	처방일수	본인부담률	심층변증방제기술료																																											
1/1	5일	30%	산정	10일	30%	산정																																											
6/1	5일	30%	미산정	5일	30%	산정																																											
10/1	10일	30%	산정	5일	30%	미산정																																											
11/1	5일	100%	산정	10일	100%	산정																																											
12/1	5일	100%	미산정																																														
3	<p>첩약 처방 시 별도 산정이 불가한 수가는 무엇인가요?</p> <p>양도락검사(한1), 맥전도검사(한2), 경락기능검사(한3), 변증기술료(하40) 및 한방 외래·퇴원환자 조제료(라6), 약국약제비(제15장)는 별도산정이 불가합니다. - 동일 날 시범사업 대상 상병과 추가적으로 타상병 진료(침, 뜸, 부항 등 시술 포함)가 동시에 이루어진 경우라 하더라도, 상기 수가는 동일하게 별도산정 불가합니다.</p>																																																

연번	질의 및 답변
4	<p>동일질환으로 재방문하여 첩약 처방이 없이 검사(양도락, 맥전도, 경락기능) 및 변증기술을 실시한 경우에도 검사료 산정이 가능한가요?</p> <p>첩약 처방일과 다른 날 동일 질환으로 첩약 처방 없이 검사(양도락, 맥전도, 경락기능) 및 변증기술을 실시한 경우, 현행 제13장 한방검사료 [산정지침] (2) 및 변증기술료 '주'항에 따라 산정합니다.</p> <div style="border: 1px dotted black; padding: 5px;"> <p>○ 제13장 한방검사료 [산정지침] (2) 최초 진단시와 최종 치료여부 확인 시 실시한 경우에는 ~(종략) 각 1회 산정할 수 있다.</p> <p>○ 하-40 변증기술료 주 1. 투약 또는 시술하는 경우에 산정, 2. 초진 당일 1회 산정, 재진 시 주 1회 산정</p> </div> <p>(예) 10월 1일 A질환으로 최초 방문 - 심층변증방제기술, 양도락검사, 변증기술 실시 → 첩약심층변증기술료만 산정 가능 10월 3일 A질환으로 재방문 - 양도락검사, 변증기술 실시 → 변증기술료만 산정 가능 ⇒ 검사료는 최초 진단시에만 산정 가능하므로, 10월 1일 최초 방문시 양도락 검사를 실시한 것으로 간주하여 산정 불가, 변증기술료는 재진시 주1회 산정기준에 부합하므로 산정 가능</p>
5	<p>첩약 처방 시 기본 진찰료와 한방 급여검사는 별도 산정 가능한가요?</p> <p>외래환자진찰료(가-1), 현훈검사(현-3), 인성검사(현-4), 치매검사(현-5)를 실시한 경우 산정 가능합니다. 다만, 동 진료내역은 첩약 시범사업 명세서와 분리하여 작성해야 합니다.</p>

5] 조제·탕전료

연번	질의 및 답변
1	<p>첩약 포장재 비용에 대해 별도 산정 가능한가요?</p> <p>첩약 포장재(약포지, 약봉투, 파우치, 포장 box 등) 및 복약설명서 비용은 '조제·탕전료'에 포함되어 별도로 산정할 수 없습니다.</p>
2	<p>시범사업 참여 (한)약국은 어떻게 확인 가능한가요?</p> <p>요양기관업무포털 공지사항에서 확인 가능합니다. - (경로) 요양기관업무포털서비스(https://biz.hira.or.kr) > 시범사업 > 첩약 건강보험 시범사업 > 공지사항 ※ 한약국 목록은 월 단위 업데이트</p>

연번	질의 및 답변
3	<p>공동이용탕전실에서 첩약을 조제·탕전한 경우, 조제·탕전료와 한약재비는 어디서 청구하나요?</p> <p>처방기관에서 조제·탕전료 및 한약재비(공동이용탕전실 설치기관의 구입약가로 청구)를 모두 청구하며, 추후 처방기관은 공동이용탕전실 설치기관과 해당 비용을 상호정산하여야 합니다.</p> <p>이에, 원활한 청구 및 상호정산을 위하여 공동이용탕전실 설치기관은 아래에 해당하는 정보를 처방기관에 제공하여야 합니다.</p> <ul style="list-style-type: none"> • 공동이용탕전실에 구비된 한약재 목록 및 각 구입약가 • 조제·탕전 인력 관련 정보(면허번호, 근무정보 등)
4	<p>공동이용탕전실 설치기관은 처방기관에 한약재별 구입약가 및 원산지 등 정보를 언제 제공해야 하나요?</p> <p>공동이용탕전실은 협약을 체결한 후 처방기관에 정보를 제공해야 하며, 변경이 발생한 경우 즉시 정보를 제공해야 합니다.</p>
5	<p>처방기관의 한의사가 타 기관의 공동이용탕전실에서 첩약을 직접 조제·탕전할 수 있나요?</p> <p>첩약 시범사업에서는 공동이용탕전실 설치기관의 한약사만 조제·탕전이 가능합니다.</p>
6	<p>처방기관이 한약재를 구입하여, 공동이용탕전실로 탕전을 의뢰하는 것도 가능한가요?</p> <p>처방기관은 공동이용탕전실로 처방전 발행만 가능하며, 공동이용탕전실이 구입한 한약재로 조제·탕전을 실시해야 합니다.</p>
7	<p>타기관의 공동이용탕전실로 첩약 조제·탕전을 의뢰한 경우, 요양급여비용 청구 시 명세서 처방 내역을 기재하여야 하나요?</p> <p>요양급여비용 청구 시 명세서 처방내역을 기재하지 않으며 조제탕전료 및 한약재를 명세서 진료내역에만 기재하여 청구합니다.</p> <p>※ 처방내역은 약국탕전한 경우에만 기재</p>
8	<p>내원일과 조제탕전일이 다른 경우 조제·탕전료 및 약재비는 언제 기준으로 비용을 산정하면 되나요?</p> <p>조제·탕전료 및 약재비는 요양개시일* 기준으로 비용을 산정합니다.</p> <p>예) '24년 4월 29일 한의원에 내원하여 첩약 처방 후 '24년 5월 1일 조제탕전 (자체 또는 공동이용)이 이루어진 경우</p>

연번	질의 및 답변
	→ 한의원 요양개시일 기준에 따라 조제·탕전료 및 '23년 4/4분기* 한약재 가중평균가 적용 * 단 한약재비는 시범사업 지침(별첨6) 한약재 구입약가 적용기준을 따름
9	공동이용탕전실에 조제·탕전 의뢰 시 요양급여비용에 대한 상호정산은 언제까지 하여야 하나요? 해당 비용에 대한 상호정산은 두 기관 간 자율계약에 따라 정산하시기 바랍니다.

6 한약재비

연번	질의 및 답변
1	한약재비의 합이 질환별 상한금액을 초과하는 경우, 어떻게 청구하나요? 조제·탕전에 사용된 한약재비의 합이 질환별 상한금액을 초과하는 경우는 상한금액으로 청구합니다. - 질환별 상한금액은 '[별첨3] 질환별 기준처방 목록 및 상한금액표'에 안내되어 있습니다.
2	5일분 첩약 처방 시 질환별 상한금액은 어떻게 되나요? 5일분 처방하는 경우 상한금액은 20첩 상한금액의 2분의 1이 됩니다.
3	5일분 첩약 복용 후 동일 시범기관을 다시 방문한 경우, 처음 처방한 기준처방이 아닌 다른 기준처방을 처방할 수 있나요? 가능합니다. 단, 동일 질환군에 처방할 수 있는 기준처방으로의 변경만 가능합니다. 예) 첫 5일분을 월경통에 해당하는 기준처방코드로 처방한 경우, 재 내원한 경우에도 월경통에 대한 기준처방만 가능합니다.
4	안면신경마비 환자에게 '공통처방_변증'에 해당하는 기준처방을 처방한 경우, 상한금액은 어떻게 되나요? 안면신경마비 환자에게 공통처방_변증에 해당하는 기준처방을 처방한 경우 상한금액은 46,760원이고, 공통처방_사상에 해당하는 기준처방을 처방한 경우는 58,030원입니다. 즉, 공통처방_변증 및 공통처방_사상 처방은 질환별 고유처방과 달리 시범사업에 적용되는 모든 질환의 환자에게 적용 가능한 처방입니다. (단, '공통처방_사상' 기준처방에 해당하는 '마황정천탕' 및 '보폐원탕'은 기능성소화불량 환자에게 처방 불가)

연번	질의 및 답변
5	<p>기준처방명이 동일함에도 질환별로 상한금액이 다른 경우, 상한금액을 어떻게 적용해야 하나요?</p> <p>처방하는 질환명에 따라 상한금액을 적용하여야 합니다. (예) 가감청간탕은 뇌혈관질환후유증과 안면신경마비 환자에게 각각 사용할 수 있으며, 상한금액은 뇌혈관질환후유증에 처방하는 경우는 66,470원, 안면신경마비에 처방하는 경우는 69,860원입니다.</p>
6	<p>처방전을 발행하는 경우, 20첩을 하루 세 번 나누어 복용하는 것으로 처방할 때 “3회에 나누어 복용”은 어디에 기재해야 하나요?</p> <p>처방전 발행 시, 실제 복용하는 1일 복용 팩수는 처방전 ‘조제시 참고사항’에 기재합니다. 또한 ‘첩약 처방·조제내역 안내’서식에도 1일 복용 팩수를 기재할 수 있습니다</p>
7	<p>시범사업 대상질환을 포함한 복합 질환이 있어 처방 시 복합질환에 대한 처방을 가하는 경우 한약재비는 어떻게 산정하나요?</p> <p>시범사업 지침 제1장 III. 시범사업 내용에 명시된 대상환자 및 대상질환 상병코드에 따라 첩약 진료 및 처방하는 경우, 각 질환별 상한금액 내에서 사용한 한약재는 인정됩니다.</p>
8	<p>첩약 관련 한약재비 청구 시, 기준처방과 기준처방 구성 한약재 비용을 모두 청구하나요?</p> <p>기준처방 구성 한약재는 기준처방의 세부 구성 항목이므로 첩약 관련 한약재비 청구 시, 기준처방 및 세부 구성한약재의 단가 및 금액은 기재하되, 세부 구성 한약재의 금액은 요양급여비용에 산입하지 않습니다.</p>
9	<p>반드시 규격품 한약재만 사용이 가능한가요?</p> <p>첩약 건강보험 시범사업은 규격품 한약재 사용을 원칙으로 합니다. 시범사업에 포함되는 규격품 한약재는 대한약전과 대한약전외한약(생약)규격집에 수재되어 있는 한약재 및 식품의약품안전처의 허가를 받은 한약재 중 표준코드를 부여 받은 한약재입니다.</p> <p>- 이 경우 제품코드는 업소에 상관없이 공통으로 사용하며, 청구 시 필요한 모든 제품코드는 ‘요양기관업무포털서비스(https://biz.hira.or.kr)>시범사업>첩약 건강보험 시범사업>공지사항’ 또는 ‘건강보험심사평가원(http://www.hira.or.kr)>기관소식>HIRA소식>공지사항(메인화면 바로가기)’에서 확인 가능합니다. 현재 매달 말일 경 주기적으로 제품코드를 업데이트하여 공지하고 있으며, 당월에 부여한 한약재 제품코드는 익월월말에 공지됩니다.</p>

연번	질의 및 답변
	<p>- 단, 생강의 경우 규격품 사용을 권고하나, 임상현실을 고려하여 불가피한 경우 예외적으로 비규격품 사용을 허용합니다.</p>
10	<p>고가의 한약재(녹용 등)를 사용해야 하는 경우, 어떻게 청구할 수 있나요?</p> <p>[별첨5] 한약재 목록표에 포함된 한약재라면 금액에 관계없이 사용할 수 있습니다. 단, 한약재비는 질환별 상한금액을 초과하여 청구할 수 없고, 환자에게 비급여로 부담시킬 수 없습니다.</p> <p>- 더불어, 상한금액을 초과하여 처방한 경우에도 시범사업 평가를 위해 처방한 한약재 전체 내역을 기재 하여야 합니다.</p>
11	<p>[별첨5] 한약재 목록표에 품목은 있으나 한약재 제품코드를 늦게 신청한 경우에는 언제부터 그 코드로 청구할 수 있나요?</p> <p>요양기관업무포털서비스에 공지된 한약재 제품코드의 적용 시작일 이후 시점부터 청구 가능합니다.</p> <p>- 단, 진료시점에 제품코드가 없는 한약재는 청구할 수 없습니다.</p>
12	<p>시범사업 이전에 구매한 제품코드가 없는 한약재는 어떻게 청구할 수 있나요?</p> <p>구매시점에 제품코드가 없었던 한약재라도, 진료시점에 제품코드를 부여 받았다면 해당 업체로부터 제품코드를 제공받아 청구할 수 있습니다.</p> <p>- 단, 진료시점에 제품코드가 없는 한약재는 청구할 수 없습니다.</p>
13	<p>기준처방을 구성하고 있는 일부 한약재를 취급하지 않습니다. 이런 경우 청구 시 취급하지 않는 한약재의 제품코드와 단가는 어떻게 입력하나요?</p> <p>한약재 제품코드는 임의코드*를 기재하고, 단가는 '0'원으로 기재하시면 됩니다. 임의코드는 기준처방 중 취급하지 않는 한약재가 2개 이상인 경우에도 청구 명세서에 2줄 이상으로 입력하실 수 있습니다.</p> <p>- 취급하지 않는 한약재를 임의코드를 사용하여 기재하는 경우, '제품 감'을 기재하기 위해 행을 추가할 필요가 없습니다.</p> <p>* 임의코드는 요양기관업무포털에 한약재 제품코드 공지 내용을 통해 확인하실 수 있습니다.</p>
14	<p>[별첨5] 한약재 목록표에 한약재를 추가하고자 하는 경우는 어떻게 하나요?</p> <p>시범사업 운영을 위한 한약재 목록은 대한한방병원협회, 대한한의사협회, 한국한약산업협회, 한약재 제조업체의 의견을 수렴하여 결정하였습니다. 한약재 목록에 한약재를 추가하는 사안에 대해서는 추후 협의를 통해 결정할 예정입니다.</p>

연번	질의 및 답변
15	<p>한약재 가감 시 어떻게 청구서에 입력하나요?</p> <p>가감 시에는 행을 추가하고, 가감하는 한약재 코드 및 용량을 기입해야 합니다. 또한 가감에 대한 '가감등 구분' 항목을 정확히 기재합니다.</p>
16	<p>기준처방에 포함된 한약재 제품을 감하는 경우 어떻게 청구하나요?</p> <p>기준처방에 포함된 한약재 내역은 그대로 두고, 한 행을 추가하여 감하려고 하는 한약재의 제품코드, 단가, 일투, 총투를 기존 한약재 내용과 동일하게 기재합니다.</p> <ul style="list-style-type: none"> - 1회투약량은 한약재 전체를 감하는 '제품감'인 경우, 한약재 전체 함량을 기재하고, 한약재 용량을 일부 감하는 '용량감'인 경우는 감하고자 하는 용량을 1회투약량에 기재합니다. - 더불어 '가감등 구분'에 '제품감', '용량감' 각각에 해당하는 코드(O#####, P#####)를 기재하여 청구합니다.
17	<p>[별첨5] 한약재 목록표에 없는 한약재를 가감할 수 있나요?</p> <p>한약재 목록표에 포함되어 있지 않은 한약재도 가감에 사용할 있습니다. 다만, [별첨5]에 없는 한약재를 사용한 경우 요양급여비용 청구하거나 환자에게 비급여로 부담시킬 수 없습니다.</p>
18	<p>한약재 표준코드와 제품코드는 어떻게 다른가요?</p> <p>표준코드는 국가코드, 업체식별코드, 품목코드 및 검증번호를 포함한 13자리 숫자로, 표준코드를 기준으로 바코드를 부착하여 유통관리를 위해 사용됩니다. 제품코드는 이 중 업체식별코드와 품목코드에 해당하는 9자리 숫자로 한약재비 청구 시 사용하게 됩니다. 단, 제품코드는 품목코드 마지막 자리에 해당하는 숫자인 포장단위는 '0'으로 합니다.</p>
19	<p>한약재별 단가(구입약가)는 어떻게 계산하나요?</p> <p>조제·탕전기관의 분기별 한약재 구입내역으로 산출한 가중평균가를 구입약가로 적용하며, 산출된 구입약가는 다음 분기 둘째 달 초일 진료분부터 3개월 진료분의 단가로 산정합니다.</p> <p>예) 4/4분기인 10월부터 12월까지의 구입내역으로 가중평균가를 산출하여, 다음 연도 2월부터 4월까지의 진료에 대한 한약재 단가로 반영합니다.</p> <p>※ 한약재비 구입약가 적용기준 [별첨6] 참조</p>
20	<p>한약재를 처음 구입하였습니다. 한약재 단가 계산을 어떻게 해야 되나요?</p> <p>한약재를 처음 구입한 경우, 구입 당일 진료일부터 최초 구입내역으로 계산</p>

연번	질의 및 답변																																																																																																																																																																																																
	<p>된 단가를 사용하여 청구하면 됩니다.</p> <p>- 단, 청구 시 해당 한약재의 제품코드가 요양기관업무포털에 공지되어 있어야 합니다.</p> <p>※ 한약재비 구입약가 적용기준 [별첨6] 참조</p>																																																																																																																																																																																																
21	<p>분기별 한약재 가중평균가 계산 시 2개 이상의 업체(A업체, B업체)를 통해 구입한 구입내역을 모두 사용해도 되나요?</p> <p>한약재 단가는 한약재 제품코드별로 달리 계산되어야 합니다. 제품코드에는 업체식별코드가 포함되어 있으므로 각각의 업체를 통해 구입한 구입내역을 사용해야 합니다.</p> <p>즉, A업체 코드가 포함된 제품코드 사용 시 단가 계산은 A업체로부터 구입한 내역만을 사용하여야 합니다.</p>																																																																																																																																																																																																
22	<p>하나의 기준처방에 작약이 중복된 경우가 있습니다. 이유는 무엇인가요? 또 청구 시 제품코드와 단가는 각각 어떻게 입력하나요?</p> <p>작약이 중복된 기준처방은 3개(격하축어탕, 귀출파징탕, 당귀작약산)가 있습니다. 공정서(대한약전 및 대한약전외한약(생약)규격집)에 적/백작약이 구분되어 수록되어 있지 않기 때문에 기준처방에 포함된 적/백작약은 모두 작약으로 표기되었습니다.</p> <p>처방전 발행 시, 처방전 원산지 기재란에 적작약 또는 백작약으로 기재할 수 있습니다. 청구 시에는 작약 두 줄에 제품코드와 단가(전체 작약의 가중평균가)를 동일하게 기재하고, 각각의 줄번호 특정내역(특정내역구분 코드 JX999)에 적작약 또는 백작약을 기재합니다.</p> <p>(예시)</p> <table border="1" style="width: 100%; border-collapse: collapse; text-align: center;"> <thead> <tr> <th>항</th> <th>목</th> <th>줄</th> <th>코드 구분</th> <th>코드</th> <th>분류</th> <th>단가</th> <th>1회 투약량</th> <th>일투</th> <th>총투</th> <th>금액</th> <th>가감등 구분</th> </tr> </thead> <tbody> <tr><td>03</td><td>01</td><td>0001</td><td>D</td><td>HD0100038</td><td>귀출파징탕</td><td>1,360</td><td>1</td><td>1</td><td>10</td><td>13,600</td><td>LH00100038</td></tr> <tr><td>03</td><td>01</td><td>0002</td><td>E</td><td>제품코드</td><td>향부자</td><td>21</td><td>5.63</td><td>2</td><td>1</td><td>236</td><td>LH00100038</td></tr> <tr><td>03</td><td>01</td><td>0003</td><td>E</td><td>제품코드</td><td>삼릉</td><td>12</td><td>3.75</td><td>2</td><td>1</td><td>90</td><td>LH00100038</td></tr> <tr><td>03</td><td>01</td><td>0004</td><td>E</td><td>제품코드</td><td>아출</td><td>10</td><td>3.75</td><td>2</td><td>1</td><td>75</td><td>LH00100038</td></tr> <tr><td>03</td><td>01</td><td>0005</td><td>E</td><td>제품코드</td><td>작약</td><td>17</td><td>3.75</td><td>2</td><td>1</td><td>128</td><td>LH00100038</td></tr> <tr><td>03</td><td>01</td><td>0006</td><td>E</td><td>제품코드</td><td>작약</td><td>17</td><td>3.75</td><td>2</td><td>1</td><td>128</td><td>LH00100038</td></tr> <tr><td>03</td><td>01</td><td>0007</td><td>E</td><td>제품코드</td><td>당귀</td><td>22</td><td>3.75</td><td>2</td><td>1</td><td>165</td><td>LH00100038</td></tr> <tr><td>03</td><td>01</td><td>0008</td><td>E</td><td>제품코드</td><td>청피</td><td>17</td><td>3.75</td><td>2</td><td>1</td><td>128</td><td>LH00100038</td></tr> <tr><td>03</td><td>01</td><td>0009</td><td>E</td><td>제품코드</td><td>오약</td><td>15</td><td>2.63</td><td>2</td><td>1</td><td>79</td><td>LH00100038</td></tr> <tr><td>03</td><td>01</td><td>0010</td><td>E</td><td>제품코드</td><td>홍화</td><td>67</td><td>1.88</td><td>2</td><td>1</td><td>252</td><td>LH00100038</td></tr> <tr><td>03</td><td>01</td><td>0011</td><td>E</td><td>제품코드</td><td>소목</td><td>8</td><td>1.88</td><td>2</td><td>1</td><td>30</td><td>LH00100038</td></tr> <tr><td>03</td><td>01</td><td>0012</td><td>E</td><td>제품코드</td><td>육계</td><td>13</td><td>1.88</td><td>2</td><td>1</td><td>49</td><td>LH00100038</td></tr> <tr> <td colspan="5">발생단위구분</td> <td colspan="2">줄번호</td> <td colspan="3">특정내역구분</td> <td colspan="2">특정내역</td> </tr> <tr> <td colspan="5">2</td> <td colspan="2">0005</td> <td colspan="3">JX999</td> <td colspan="2">적작약</td> </tr> <tr> <td colspan="5">2</td> <td colspan="2">0006</td> <td colspan="3">JX999</td> <td colspan="2">백작약</td> </tr> </tbody> </table>	항	목	줄	코드 구분	코드	분류	단가	1회 투약량	일투	총투	금액	가감등 구분	03	01	0001	D	HD0100038	귀출파징탕	1,360	1	1	10	13,600	LH00100038	03	01	0002	E	제품코드	향부자	21	5.63	2	1	236	LH00100038	03	01	0003	E	제품코드	삼릉	12	3.75	2	1	90	LH00100038	03	01	0004	E	제품코드	아출	10	3.75	2	1	75	LH00100038	03	01	0005	E	제품코드	작약	17	3.75	2	1	128	LH00100038	03	01	0006	E	제품코드	작약	17	3.75	2	1	128	LH00100038	03	01	0007	E	제품코드	당귀	22	3.75	2	1	165	LH00100038	03	01	0008	E	제품코드	청피	17	3.75	2	1	128	LH00100038	03	01	0009	E	제품코드	오약	15	2.63	2	1	79	LH00100038	03	01	0010	E	제품코드	홍화	67	1.88	2	1	252	LH00100038	03	01	0011	E	제품코드	소목	8	1.88	2	1	30	LH00100038	03	01	0012	E	제품코드	육계	13	1.88	2	1	49	LH00100038	발생단위구분					줄번호		특정내역구분			특정내역		2					0005		JX999			적작약		2					0006		JX999			백작약	
항	목	줄	코드 구분	코드	분류	단가	1회 투약량	일투	총투	금액	가감등 구분																																																																																																																																																																																						
03	01	0001	D	HD0100038	귀출파징탕	1,360	1	1	10	13,600	LH00100038																																																																																																																																																																																						
03	01	0002	E	제품코드	향부자	21	5.63	2	1	236	LH00100038																																																																																																																																																																																						
03	01	0003	E	제품코드	삼릉	12	3.75	2	1	90	LH00100038																																																																																																																																																																																						
03	01	0004	E	제품코드	아출	10	3.75	2	1	75	LH00100038																																																																																																																																																																																						
03	01	0005	E	제품코드	작약	17	3.75	2	1	128	LH00100038																																																																																																																																																																																						
03	01	0006	E	제품코드	작약	17	3.75	2	1	128	LH00100038																																																																																																																																																																																						
03	01	0007	E	제품코드	당귀	22	3.75	2	1	165	LH00100038																																																																																																																																																																																						
03	01	0008	E	제품코드	청피	17	3.75	2	1	128	LH00100038																																																																																																																																																																																						
03	01	0009	E	제품코드	오약	15	2.63	2	1	79	LH00100038																																																																																																																																																																																						
03	01	0010	E	제품코드	홍화	67	1.88	2	1	252	LH00100038																																																																																																																																																																																						
03	01	0011	E	제품코드	소목	8	1.88	2	1	30	LH00100038																																																																																																																																																																																						
03	01	0012	E	제품코드	육계	13	1.88	2	1	49	LH00100038																																																																																																																																																																																						
발생단위구분					줄번호		특정내역구분			특정내역																																																																																																																																																																																							
2					0005		JX999			적작약																																																																																																																																																																																							
2					0006		JX999			백작약																																																																																																																																																																																							

7 요양급여비용 청구

연번	질의 및 답변
1	<p>청구 프로그램이 부재한 (한)약국의 경우, 첩약 요양급여비용 청구는 어떻게 하나요?</p> <p>청구 프로그램 마련 시까지 (한)약국에 한하여 한시적 서면청구가 가능하오니, 서면 작성요령에 따라 청구서 및 명세서를 작성하여 요양급여비용을 청구하시기 바랍니다.</p>
2	<p>시범사업 관련 요양급여비용의 청구는 청구 가능 시기로부터 반드시 2개월 이내에 이루어져야 하나요?</p> <p>진료비용의 청구 소멸 시효는 기존과 동일하게 3년이나, 시범사업의 운영 및 효과평가를 위하여 청구 가능 시기로부터 2개월 이내에 청구하는 것을 권장합니다.</p>
3	<p>첩약 시범사업 대상질환으로 첩약 처방 이외 비급여 검사를 시행한 경우, 요양급여비용 청구는 어떻게 하나요?</p> <p>비급여 검사 내역은 “L항 첩약 기타내역 등”에 단가 “0”원으로 기재하되, 해당 검사료는 요양급여비용에 산입하지 않습니다.</p>
4	<p>조제·탕전 관련 특정내역(JT027, JT028) 기재 시, 첩약의 처방일자와 탕전일자가 다른 경우 어떻게 기재하여야 하나요?</p> <p>실제 첩약의 조제·탕전이 이루어진 일자를 기재합니다. 예) ‘24.11.22. 처방한 첩약을 11.23. 원내탕전실 1번에서 탕전한 경우, JT027→ 20241123/1/01</p>
5	<p>원내 탕전실에서 조제·탕전하는 경우(자체 및 공동이용탕전 포함), 시범사업 신청(재신고) 시 부여받은 연번이 없는데 조제탕전료의 특정내역(JT027, JT028) 기재는 어떻게 해야 하나요?</p> <p>원내탕전실인 경우, 조제·탕전료 특정내역(JT027, JT028)의 기재내역 중 탕전실 연번은 “01”로 기재하여 청구합니다. 예1) 2024년 5월 1일 원내탕전실에서 첩약을 자체탕전한 경우, 특정내역 기재방법 → JT027: 20240501/1/01 예2) 2024년 5월 1일 A기관(요양기호 12345678), 원내탕전실에서 첩약을 공동이용탕전한 경우, 특정내역 기재방법 → JT028: 12345678/20240501/1/01</p>

연번	질의 및 답변
6	<p>시범사업 대상에 해당하지 않는 심사청구서도 청구서 서식버전'561'을 사용해야 하나요?</p> <p>시범사업 대상에 해당하지 않는 심사청구서는 기존과 같이 청구서 및 명세서 서식버전 '091'을 사용하시면 됩니다.</p>
7	<p>뇌혈관질환후유증으로 첩약 진료 후 요양급여비용을 청구하는 경우, 상병내역에 기재하는 면허번호 및 면허 종류는 부상병에 기재 하나요?</p> <p>주상병에 기재하면 됩니다.</p>
8	<p>(한)약국 첩약 요양급여비용 청구 시, 청구 단위(주단위, 월단위)를 혼용하여 청구할 수 있나요?</p> <p>진료 월별로 주단위 또는 월단위 청구방법 중 한 가지 방법을 선택하여 청구할 수 있으나, 동일 월의 요양급여비용은 첩약 및 그 외 조제분 구분 없이 주단위 또는 월단위 청구 방법 중 한 가지 방법만을 선택하여 청구하여야 합니다.</p> <p>예) 2024년 5월 조제분 요양급여비용 청구 시</p> <ul style="list-style-type: none"> - 첩약 요양급여비용 → 주단위 청구, 그 외 조제분 → 월단위 청구 ⇒ “불가” - 첩약 & 그 외 조제분 ⇒ 주단위 또는 월단위 중 한가지 선택하여 동일한 방법으로 청구

8 **첩약 시범사업 정보시스템**

연번	질의 및 답변
1	<p>수진자관리시스템에 진료정보는 언제 제출해야 하나요?</p> <p>첩약 진료 시 실시간으로 제출하는 것이 원칙입니다. 다만, 부득이한 사유로 실시간 제출하지 못한 경우 첩약 관련 요양급여비용을 청구하기 전까지 제출 가능합니다. (미제출 시 심사불능)</p>
2	<p>환자에게 첩약을 처방하고 급여로 적용하였으나 수진자관리 시스템에 첩약 진료정보를 실시간으로 전송하지 못하였습니다. 며칠 뒤 진료정보를 전송하니 타 요양기관에서 첩약 진료 정보를 이미 등록하여 수진자관리시스템 등록이 안 되는 경우 어떻게 해야 하나요?</p> <p>타 요양기관이 진료정보를 먼저 전송한 경우 이후 전송된 첩약 처방은 급여 적용이 불가능합니다. (요양급여비용 청구 시 “심사 불능”되며, 타 기관 처방이 인정됨) 따라서, 요양기관에서는 첩약 진료내역 정보를 실시간으로 전송하시기 바랍니다.</p>
3	<p>수진자관리시스템에 첩약 진료정보를 전송한 이후 상병이 변경된 경우에 어떻게 하나요?</p> <p>전송된 진료정보 삭제 후 변경된 상병으로 재전송하며, 첩약 진료내역 또한 변경된 상병으로 청구합니다.</p>
4	<p>표준 진단체크리스트는 언제 제출하나요?</p> <p>표준 진단체크리스트는 첩약 처방 시 제출하여야 하며, 환자의 본인부담률이 전액본인부담인 경우에도 제출하여야 합니다. - 다만, 처방 시 누락된 경우 청구 전까지 제출하여야 합니다.(미제출 시 심사불능)</p>
5	<p>첩약 진료 후 수진자 진료정보와 첩약 표준진단체크리스트를 모두 제출했음에도 수진자 진료정보 제출화면에서 ‘첩약 표준진단체크리스트 제출여부’가 “N”으로 조회되는 경우 어떻게 해야 하나요?</p> <p>수진자 진료정보와 첩약 표준진단체크리스트가 모두 제출된 경우에는 수진자 진료정보 제출 화면에서 ‘첩약 표준진단체크리스트 제출여부’가 “Y”로 조회되어야 합니다. 두 시스템에 모두 제출했음에도 “N”으로 조회되는 경우 제출된 진료일자, 성명, 주민번호 등의 일치여부를 확인하여야 하며 불일치 시 잘못 제출된 자료를 삭제 후 재작성하여 제출하여야 합니다.</p>

9] 탕전실 및 인력현황 변경신고

연번	질의 및 답변
1	<p>탕전실 현황 변경 신고는 어떻게 하나요?</p> <p>「보건의료자원통합신고포털」 또는 관할 지자체(서면신고)에 변경내역을 신고하고, 신고가 완료된 후 「요양기관업무포털 탕전실 현황조회 및 재신고」에도 추가 신고 하여야 합니다.</p> <div style="border: 1px dashed black; padding: 5px;"> <p style="text-align: center;"><요양기관업무포털 탕전실 현황조회 및 재신고></p> <p>1) 지자체 허가병실현황이 “N”인 경우 → 탕전실 운영현황 입력불가 · 탕전실 운영기관은 보건의료자원통합신고포털 신고내역 확인(또는 변경신고) 후 요양기관업무포털에 재신고 필요</p> <p>2) 지자체 허가병실현황이 “Y”인 경우 → 철약 시범사업 조제·탕전을 위해 탕전실을 운영하거나 타기관외(공동이용)하는 경우 탕전실 운영현황 입력, 그 외 타용도(환제, 약침 등)로 이용하는 경우 미입력(빈값)</p> </div>
2	<p>한의사 또는 한약사 인력변경 시 신고는 어떻게 하나요?</p> <p>「보건의료자원통합신고포털」에 변경내역을 신고하여야 합니다. 다만, 해당 인력이 탕전실 근무인력인 경우 보건의료자원통합신고포털 변경신고 완료 후 「요양기관업무포털 탕전실 현황조회 및 재신고」에도 추가 신고 하여야 합니다.</p> <div style="border: 1px dashed black; padding: 5px;"> <p>1) 인력 추가 입력 시 → 해당 근무인력 선택 후 근무시작 및 종료일 입력</p> <p>2) 인력 퇴사 등 근무 종료 시 → 기 등록된 인력(해당 줄)의 근무 종료일 입력</p> </div>

※ 자세한 사항은 본 지침 제4장 철약 시범사업 정보시스템 IV. 요양기관 인력 및 탕전실 현황 변경신고를 참고하시기 바랍니다.

10 처방전, 처방 조제내역 안내서식

연번	질의 및 답변
1	<p>처방전의 사용기간은 무엇인가요?</p> <p>처방전에 따라 첩약을 조제받을 수 있는 유효기간으로, 사용기간 계산 시 발급일을 산입하여 계산합니다. 처방전의 사용기간 도과여부는 환자가 처방전을 조제·탕전기관에 제출한 시점을 기준으로 판단합니다.</p>
2	<p>처방전 서식에 원산지는 반드시 기재해야 하나요?</p> <p>원산지는 필수 기재항목이 아니며, 필요시 기재하시면 됩니다.</p> <ul style="list-style-type: none"> - 다만, 조제·탕전기관에서 처방기관이 기재한 원산지를 변경하여 조제·탕전이 필요한 경우, 처방기관과 조제·탕전기관 간 사전 협의 하에 조제·탕전을 실시합니다.
3	<p>환자가 처방전을 분실하여 재발급을 요구하는 경우 어떻게 처리 하나요?</p> <p>처방전 사용기간이 경과하지 않은 경우 분실된 처방전과 동일하게 재발급 가능(처방변경 불가)하며, 진찰료 및 첩약변증방제기술료는 별도 산정 불가합니다. (중전 처방전교부번호 사용, 재발급 표기)</p> <ul style="list-style-type: none"> - 다만 처방전 사용기간 경과한 경우 사유불문하고 재발급은 불가하며, 다시 처방이 이루어지는 경우 계속처방한 것으로 적용됩니다.
4	<p>처방·조제내역 안내 서식은 언제 제공되어야 하나요?</p> <ul style="list-style-type: none"> - 처방기관 <ul style="list-style-type: none"> · (공동이용탕전 이용) 진찰·처방이 이루어진 후 환자에게 [별지 제6호 서식] 첩약 처방·조제내역 안내'를 제공하여야 합니다. · (약국탕전 이용) 진찰·처방이 이루어진 후 '첩약 처방·조제내역 안내 서식'과 '처방전'을 모두 제공하여야 합니다. · (자체탕전) 조제·탕전이 이루어진 후 첩약 제공 시 제공합니다. - 조제·탕전기관 <ul style="list-style-type: none"> · 조제·탕전이 이루어진 후 환자에게 첩약 제공 시 '첩약 처방·조제내역 안내' 서식을 제공하여야 합니다.
5	<p>환자에게 처방·조제내역 안내 시 원산지는 어떻게 기재하여야 하나요?</p> <p>첩약 처방 시 환자에게 처방·조제내역을 제공할 경우 원산지를 선택 기재하며, 조제·탕전 후 처방·조제내역을 제공할 경우 원산지를 필수 기재하여야 합니다. 원산지는 국가명을 필수 기재하여야 하며, 생산 지역명은 필요시 병기하시면 됩니다.</p>

11 기타사항

연번	질의 및 답변
1	<p>1단계 시범사업에 참여한 환자는 2단계 시범사업에 참여할 수 있나요?</p> <p>1단계 시범사업과 2단계 시범사업은 연동되지 않습니다. 1단계 시범사업의 참여 여부와 상관없이 2단계 시범사업 적용해 주시면 됩니다. 따라서 24년에 1단계 시범사업에 참여환자는 24년 4월 29일부터 시행하는 2단계 시범사업에도 참여할 수 있습니다.</p>
2	<p>첩약 시범사업 참여 및 개인정보 수집 이용 제공 동의서 작성 및 제출은 어떻게 하나요?</p> <p>동의서는 매년 대상환자당 최초로 처방하는 시점에 환자의 동의를 받아 작성하며, 별도의 제출 절차 없이 시범기관이 자체적으로 보관하시면 됩니다.</p>
3	<p>첩약 관련 진료비용의 수납은 언제 해야 하나요?</p> <p>한약재비를 포함한 첩약의 총 진료비용은 진료가 끝난 이후 즉시 수납이 이루어져야 합니다.</p>
4	<p>환자의 단순 변심으로 약 받기를 거부하거나 분실·파손·개수착오 등으로 인한 문제가 발생하는 경우 어떻게 처리해야 하나요?</p> <p>요양기관과 환자 협의 하에 해결하되, 이미 수령한 약제를 환자가 거부·분실한 경우에는 해당 처방일수만큼 급여적용일수에서 차감됩니다. - 상기 환자에게 처방전을 재발급할 경우, '조제 시 참고사항'란에 재처방 사유(예시: 처방약 분실에 따른 재처방)를 기재하여야 합니다.</p>
5	<p>첩약 조제·탕전을 위하여 (한)약국을 방문한 환자의 '보험 자격'은 어디서 확인하나요?</p> <p>첩약 조제·탕전 전 반드시 수진자 자격을 확인하여야 하며, '요양기관 정보마당 (http://medicare.nhis.or.kr)→ 자격확인→ 수진자 자격확인'에서 확인할 수 있습니다.</p>
6	<p>타기관의 공동이용탕전실을 이용할 수 있는 조건이 있나요?</p> <p>시범기관 중 공동이용탕전실을 운영하는 기관과 조제·탕전 의뢰 전 협약을 완료하여야 합니다.</p>
7	<p>인증 원외탕전실 설치·운영 기관의 시범사업 수시 신청 방법 및 절차는 어떻게 되나요?</p> <p>(신청 방법) [별지 제1호 서식] 첩약 건강보험 시범사업 참여 신청서를 작성하여 보건복지부*에 제출</p>

연번	질의 및 답변																
	<p>* (제출 방법 및 경로) 한국한의약진흥원(wontang@nikom.or.kr)으로 신청서 메일 제출</p> <p>- 해당 메일로 수시 참여 신청서를 제출한 경우, 보건복지부에 첩약 건강보험 시범 사업 수시 참여 신청서를 제출한 것으로 같음함</p> <p>(신청 절차)</p> <table border="1" style="width: 100%; border-collapse: collapse;"> <tr> <td style="width: 30%; text-align: center;">주체</td> <td style="text-align: center;">세부내용</td> </tr> <tr> <td style="text-align: center;">요양기관</td> <td style="text-align: center;">“[별지 제1호 서식] 첩약 건강보험 시범사업 참여 신청서” 작성하여 보건복지부에 제출</td> </tr> <tr> <td style="text-align: center;">↓</td> <td style="text-align: center;">↓</td> </tr> <tr> <td style="text-align: center;">심사평가원</td> <td style="text-align: center;">신청서 검토 후 요양기관업무포털의 시범사업 대상기관 통합신청 시스템 오픈 ※ 시스템 오픈 시 신청기관 개별 통지</td> </tr> <tr> <td style="text-align: center;">↓</td> <td style="text-align: center;">↓</td> </tr> <tr> <td style="text-align: center;">요양기관</td> <td style="text-align: center;">요양기관업무포털 내 시범사업 대상기관 통합신청 화면 접속하여 시범사업 약정서, 탕전실 및 인력 세부 현황 등 작성하여 제출</td> </tr> <tr> <td style="text-align: center;">↓</td> <td style="text-align: center;">↓</td> </tr> <tr> <td style="text-align: center;">보건복지부</td> <td style="text-align: center;">선정 기준* 등 고려하여 시범기관 선정, 선정결과 통지 * 선정기준: 탕전실 운영기준 및 인력 충족여부, 행정처분 이력, 첩약 건강보험 시범사업 관련 교육 이수 여부 등 고려</td> </tr> </table> <p>(결과확인) 보건복지부 홈페이지 및 신청기관 개별 통지</p>	주체	세부내용	요양기관	“[별지 제1호 서식] 첩약 건강보험 시범사업 참여 신청서” 작성하여 보건복지부에 제출	↓	↓	심사평가원	신청서 검토 후 요양기관업무포털의 시범사업 대상기관 통합신청 시스템 오픈 ※ 시스템 오픈 시 신청기관 개별 통지	↓	↓	요양기관	요양기관업무포털 내 시범사업 대상기관 통합신청 화면 접속하여 시범사업 약정서, 탕전실 및 인력 세부 현황 등 작성하여 제출	↓	↓	보건복지부	선정 기준* 등 고려하여 시범기관 선정, 선정결과 통지 * 선정기준: 탕전실 운영기준 및 인력 충족여부, 행정처분 이력, 첩약 건강보험 시범사업 관련 교육 이수 여부 등 고려
주체	세부내용																
요양기관	“[별지 제1호 서식] 첩약 건강보험 시범사업 참여 신청서” 작성하여 보건복지부에 제출																
↓	↓																
심사평가원	신청서 검토 후 요양기관업무포털의 시범사업 대상기관 통합신청 시스템 오픈 ※ 시스템 오픈 시 신청기관 개별 통지																
↓	↓																
요양기관	요양기관업무포털 내 시범사업 대상기관 통합신청 화면 접속하여 시범사업 약정서, 탕전실 및 인력 세부 현황 등 작성하여 제출																
↓	↓																
보건복지부	선정 기준* 등 고려하여 시범기관 선정, 선정결과 통지 * 선정기준: 탕전실 운영기준 및 인력 충족여부, 행정처분 이력, 첩약 건강보험 시범사업 관련 교육 이수 여부 등 고려																
8	<p>첩약 처방 시, 요양기관별 본인부담률과 전액본인부담을 동시에 처방할 수 있나요?</p> <p>요양기관별 본인부담률과 전액본인부담은 동시에 처방할 수 없습니다. 예) '24.5.1. - 5일분(요양기관별 본인부담률) 처방 → '24.5.10. - 5일분(요양기관별 본인부담률), 5일분(전액본인부담) 동시처방 불가</p>																
9	<p>같은 날 첩약 처방과 동시에 타 시술(침, 부항, 구술 등)을 시행해도 되나요?</p> <p>첩약 처방 당일 타 시술이 가능합니다. 다만, 동 진료내역은 첩약 시범사업 명세서와 분리하여 작성해야 합니다.</p>																
10	<p>계속 처방시, 조제·탕전료 5일 처방 후 10일 처방할 수 있나요?</p> <p>5일 처방 후 다음 처방은 5일을 처방해야 합니다. 5일 처방 2회 후 10일 처방은 가능합니다.</p>																

연번	질의 및 답변
11	<p>시범기간 중 폐업하거나, 요양기호가 변경되는 경우는 어떻게 해야 하나요?</p> <p>시범사업 승인 후 폐업하거나, 종별·대표자 변경 등의 사유로 요양기호 변경이 발생하는 경우 변경시점부터 시범사업에서 제외됩니다.</p>
12	<p>시범사업 시행 이후 추가 참여 또는 철회 할 수 있나요?</p> <p>(참여) (한)약국 및 보건복지부 장관이 공고한 인증 원외탕전실 설치·운영 의료기관(한의원, 병원급 의료기관)에 한하여 시범사업 수시 신청 가능합니다.</p> <p>(철회) 시범사업 종료 시까지 요양기관 원에 의한 철회는 불가능합니다.</p>
13	<p>환자가 다른 시범사업과 중복해서 참여할 수 있나요?</p> <p>「의·한 협진 4단계 시범사업」 과 동시 참여는 불가능합니다.</p>

별첨2 **탕전실 운영기준**

- 시범기관은 ‘탕전실 운영기준(별첨 2)’에 해당하는 항목을 모두 충족하여 하며, 사후관리를 통해 운영기준 미 충족시 지정취소 등의 조치를 받을 수 있다.
 - 처방기관에서 조제·탕전을 실시하는 자체탕전 실시기관 및 (한)약국의 경우에는 ‘자체탕전실 기준항목 및 점검사항’을 충족하여야 한다.
 - 타기관에서 공동이용을 의뢰받아 조제·탕전을 실시하는 공동이용 탕전실의 경우에는 ‘공동이용탕전실 기준항목 및 점검사항’을 충족하여야 한다.
 - 단, 공동이용탕전실의 “1. 탕전실 시설”에 해당하는 항목 중 ‘자체 탕전실 기준항목 및 점검사항’과 중복되는 공통사항(굵은글씨 표시 항목)을 제외한 ‘그 외 항목’에 대하여 충족 기준에 대한 유예기간 (시행일로부터 1년)을 갖는다.

- 시범기관 사후관리를 통해 운영기준 미충족 시 시범기관 지정취소 등의 조치를 취할 수 있다.

□ 자체탕전실 기준항목 및 점검사항

1. 탕전실 시설

기준항목		점검사항
1.1 탕전실 공통시설	1.1.1 바닥은 콘크리트 등으로 내수 처리를 하여 배수가 잘 되고 있다.	1. 현장에서 바닥의 내수여부와 배수가 잘되는지를 확인한다. - 바닥에 물이 고인 곳이 없는지 확인한다.
1.2 탈의시설	1.2.1 탕전실 내부로 출입하는 곳에 탈의시설이 설치되어 있다.	1. 탕전실 출입구에 탈의시설이 설치되어 있다. ※ 탈의시설은 탕전실 출입 시, 착용하는 위생복(신발, 옷, 장갑, 마스크 등)을 보관하는 시설이다.
1.3 보관시설	1.3.1 한약재와 조제한약을 위생적으로 보관관리할 수 있는 보관시설이 있다.	1. 한약재와 조제한약을 위생적으로 보관 및 관리할 수 있는 시설을 갖추고 있는지 확인한다. - 냉동, 냉장 보관해야 하는 한약재와 조제한약이 있는 경우, 냉동·냉장시설을 갖추고 있으며, 실제로 가동하고 있는지 확인한다.
	1.3.2 탕전실에는 개봉된 원료한약의 품질에 영향을 미치지 아니하도록 보관할 수 있는 적정 시설을 갖추고 있다.	1. 개봉된 원료한약은 개봉전 상태로 보관할 수 있도록 아래 시설 중 하나를 갖추어 보관한다. - 한약장 - 별도의 선반 - 수납통
1.4 배수시설	1.4.1 배출되는 오수는 바닥에 설치된 배수관 또는 별도로 설치된 배수관을 통해 처리하고 있다.	1. 탕전 후 배출되는 오수가 배수관을 통해 배출되고 있는지 확인한다.
1.5 방충·방서	1.5.1 외벽 창문은 방충·방서에 용이하도록 방충망이 설치되어 있으며, 외벽창문 및 방충망 마감 등에 틈새가 없도록 관리하고 있다.	1. 방충망 틈새는 실리콘으로 처리하여 벌레가 들어오지 않도록 관리하고 있다.
	1.5.2 탕전실과 외부로 연결된 통풍구, 급배기구 등에는 30 mesh 이상의 방충망 또는 방충트랩을 설치하여 방충·방서하고 있다.	1. 탕전실 외부로 연결된 통풍구, 급배기구 등에 30mesh 이상의 방충망을 설치하고 있다. - 매쉬 규격을 확인할 수 있는 문서를 확인한다. - 매쉬 규격을 확인할 수 있는 문서가 없는 경우, 1인치(25.4mm) 안에 30개의 구멍이 있는지 육안으로 확인한다. 2. 또는, 탕전실 외부로 연결된 통풍구, 급배기구 등에 방충트랩을 설치하고 있다.

2. 탕전실 관리

기준항목		점검사항
2.1 탕전실 위생관리	2.1.1 탕전실의 출입문은 출입 이외에는 항상 닫혀 있도록 관리하고 있다.	1. 탕전실 출입문은 출입 이외에는 항상 닫혀 있도록 관리하고 있다. 2. 탕전실 출입문은 항상 닫혀 있도록 직원교육을 하거나, 현장에 안내 문구를 부착하고 있다.
	2.1.2 탕전실의 청소는 주기적으로 실시하고 있다.	1. 아래 시설 및 기구에 대해 조제 전·후 청소를 실시하고 있다. - 한약재 배합시설 - 탕전에 사용하는 시설 및 기구 - 포장시설 - 기타 탕전과 관련된 시설 및 기구 2. 청소실시 여부를 청소점검표로 기록·관리하고 있다.
	2.1.3 탕전실 및 보관시설에 작업원의 음식물 반입, 개인물품 보관, 흡연 등 조제한약의 품질에 영향을 미칠 수 있는 행위를 삼가고 있다.	1. 탕전실 및 보관시설에 아래와 같이 조제한약의 품질에 영향을 미칠 수 있는 행위에 대한 안내 문구를 부착하고 있다. - 음식물 반입 금지 - 개인물품 보관 금지 - 흡연 금지 - 기타 조제한약의 품질에 영향을 미칠 수 있는 행위
	2.1.4 설비세척에 사용하는 세제나 소독제는 잔류하거나 표면에 이상을 초래하지 않는 것을 사용하고 있다.	1. 탕전에 사용하는 시설 및 기구를 세척하는 세정제나 소독제가 인체에 유해한 성분이 있는지 화학적 특성을 확인한다. - 세척제는 ‘유형’ 혹은 ‘용도’ 표기사항(1,2,3종)을 확인한다.

3. 경영 및 조직운영

기준항목		점검사항
3.1 조직구성	3.1.1 탕전실에서 조제하는 한의사는 자신이 치료용으로 사용하는 한약을 처방전에 의해 직접 조제하고 있다.	1. 한의사 자신이 직접 진료한 환자의 한약을 조제하고 있는지 확인한다.
3.2 경영관리	3.2.1 대표한의사가 탕전실을 매일 점검·관리하고 있다.	1. 대표한의사 또는 위임을 받은 한의사가 탕전실을 매일 점검·관리하고 있는지 아래 문서 중 하나로 확인한다. - 출근일지 - 출입기록 - 서명이 포함된 문서 - 기타 출입을 증명할 수 있는 서류

※ 약국의 경우, ‘한의사’가 아닌 ‘약사(한약조제약사) 또는 한약사’로 적용하여 평가

4. 위생관리

기준항목		점검사항
4.1 개인 위생관리	4.1.1 탕전실 출입 시 위생복(신발, 옷, 장갑, 마스크 등)을 착용한다.	1. 탕전실 출입 전, 위생복(위생화, 위생복, 장갑, 마스크 등)을 착용하고, 탈의시설에 기존 복장(신발, 옷 등 기존복장을 탈의한 경우), 개인용품을 보관한다. - 탕전실 출입구에 해당 내용을 안내 문구 형태로 부착한다.
	4.1.2 탕전실 출입 시 개인위생 관리를 위해 손 세척·건조·소독을 하고 있다.	1. 위생복 착용, 손세척, 건조, 소독 후 탕전실로 입실한다. - 탕전실 출입구에 해당 내용을 안내 문구 형태로 부착한다

5. 문서관리

기준항목		점검사항
5.1 문서의 생산	5.1.1 조제작업 관련사항(전자기록 포함)을 문서화하여 관리하고 있다.	1. 조제작업 관련 사항은 아래 내용을 포함하여 작성·관리하고 있다. - 조제자, 조제 연월일 - 제형 및 조제방법(추출용매의 종류와 사용량, 탕전시간과 최종산출용량 등) - 사용한 원료한약명 및 용량 - 기타 조제와 관련된 특이사항
5.2 문서의 보관	5.2.1 처방전 및 조제작업 관련 문서는 조제완료 후 2년간 보관한다. 단, 약국의 경우 조제작업 관련 문서는 5년간 보관한다.	1. 처방전 및 조제작업 관련 문서는 조제완료일 기준으로 2년간 보관하고 있다. 단, 약국의 경우 조제작업 관련 문서는 5년간 보관한다. - 출력문서 또는 전자기록으로 보관한다. * 조제작업 관련 문서는 5.1.1. 항목의 문서를 말한다.

6. 지속적 질 관리

기준항목		점검사항
6.1 질 관리 체계	6.1.1 수돗물이나 「먹는물 관리법」 제5조에 따른 먹는 물의 수질기준에 적합한 지하수 또는 상수(수돗물) 이상의 용수로 수질 관리하고 있다.	1. 지하수 또는 상수 기준에 적합한 용수를 사용하고 있다. * 공인된 기관의 용수검사 성적서 등으로 같음한다.

7. 원료한약관리

	기준항목	점검사항
7.1 원료한약 입고	7.1.1 원료한약의 품질을 보장하기 위하여 「한약재 안전 및 품질관리 규정」 제2조 2호에 따른 규격품 대상 한약재의 경우 규격품을 사용하고 있다.	1. 원료한약재 포장지에 ‘규격품’이라는 문구가 있는지 확인하거나, 납품업체에서 받은 규격품 확인서 또는 거래내역 영수증을 보관한다. * 한약규격품 : 대한민국약전과 대한민국약전외한약생약규격집에 수재되어 있는 한약재를 말한다 2. 한약규격외품을 사용하는 경우, 납품업체에서 받은 납품확인서를 보관한다. * 한약규격외품 : 대한민국약전과 대한민국약전외한약(생약)규격집에 수재되어 있지 않아 식품의약품안전처에서 허가받지 않은 한약재(식품, 농산물 등)를 말한다.
7.2 원료한약 보관 및 사용	7.2.1 원료는 서로 혼입되지 않도록 적절한 용기에 각기 따로 보관한다.	1. 원료 한약재별로 특성에 맞도록 한약장 또는 아래와 같은 녹슬지 않는 용기에 담아 위생적으로 보관한다. - 플라스틱 또는 유리 등 밀폐용기 - 지퍼백(한약규격품이 자체적으로 담긴 지퍼백 포함) - 기타 녹슬지 않는 밀폐용기 2. 개봉되지 않은 한약재는 밀봉된 채로 보관 시설에 보관한다.
	7.2.2 원료는 각 특성에 적합한 보관 조건에서 청결하게 보관하고 오염·부패·산패 및 벌레나 곰팡이의 발생을 차단한다.	1. 한약재는 기본적으로 실온(1~30℃)에 밀폐용기에서 청결하게 보관하고 있다. - 한약재의 오염, 부패, 산패, 벌레 및 곰팡이 발생 여부를 점검표를 기록·관리한다. - 한약재 보관소의 온도를 확인한다
	7.2.3 원료의 상태 및 재고를 정기적으로 확인한다.	1. 한약재가 입고될 때, 포장지에 적힌 한약재명과 내용물이 일치하는지 확인한다. 2. 한약재 입·출고내역과 재고가 일치하는지 주기적으로 확인한다. - 한약재 재고점검표를 통해 재고내역을 관리하고 있다
	7.2.4 원료한약은 바닥과 벽에 닿지 않도록 보관하고 유효기간 또는 사용기한 내에 사용할 수 있도록 관리하고 있다.	1. 한약재가 바닥과 벽으로부터 최소 10cm 이상 떨어져 있다. 2. 먼저 들어온 순서대로 한약재를 사용한다.

8. 조제관리

기준항목		점검사항
8.1 프로세스 관리	8.1.1 청결한 환경에서 오염에 유의하면서 조제가 이루어지고 있다.	1. 탕전실의 조제가 이루어지는 작업장소에 대해 전·후 청소를 실시하고 있다. 2. 조제시설 및 작업장소가 청결한지 확인한다. - 먼지 쌓임, 쓰레기 등이 있는지 확인한다. 3. 청소실시 여부를 청소점검표로 기록·관리하고 있다.
	8.1.2 탕전실 근무자는 일정 수준의 복장을 착용하여 위생관리에 만전을 기하고 있다.	1. 탕전실 근무자가 위생복(신발, 옷, 장갑, 마스크 등)을 착용하고 있다.
8.2 조제점검	8.2.1 혼동하기 쉬운 약재, 한약을 관리하기 위한 절차가 있다.	1. 조제 시, 혼입방지를 위해 한약재별로 구분하여 보관하며, 포장지 또는 용기에 한약재명을 표기한다. 2. 탕전 및 포장과정에서 한약이 섞이지 않도록 처방전 단위로 탕전 및 포장업무를 수행한다. - 또는, 탕전기 및 포장대에 해당 처방정보 문서를 부착한다.
	8.2.2 조제한약의 조제단위가 처방전과 일치하는지 확인하고 있다.	1. 조제단위가 처방전과 일치하는지 확인한다. - 한약재 배합 및 탕전과정에서 조제단위가 처방전과 일치하는지 확인한다. - 또는, 한약재 배합대 및 탕전기에 해당 처방정보 문서를 부착하여 일치여부를 확인한다. * 조제단위 : 각 처방전에 근거하여 만든 조제한약을 의미하며, 개인에게 투약되는 동일조제 연일의 서로 다른 처방전의 경우 별도의 조제단위로 인정한다.
	8.2.3 조제한약은 적절한 용기에 담아 오염·변질되지 않도록 보관하고 있다.	1. 첩약은 파우치 등 녹슬지 않는 밀폐용기에 담아 위생적으로 보관한다. - 약액이 직접 닿는 파우치 등 용기에 대한 성적서를 확인한다.
	8.2.4 조제자는 처방전에 따라 조제업무를 수행하고 있다.	1. 조제자는 처방전에 따라 조제업무를 수행하며, 이를 조제작업 관련 문서에 기록한다. ※ 조제작업 관련 문서는 5.1.1. 항목의 문서를 말한다.

9. 포장관리

기준항목		점검사항
9.1 포장작업 관리	9.1.1 처방전에 의한 조제를 하는 경우, 최종적으로 반출되는 조제 한약의 용기 또는 포장에는 처방전에 적힌 환자의 이름, 용법·용량 및 복용기한, 조제연월일, 조제자의 이름 및 성명, 조제한 의료기관의 명칭과 그 소재지 등이 표시되어 있다.	1. 조제한약의 용기 또는 포장에는 아래의 내용이 포함된 라벨(스티커)을 부착하거나 한약 복용 설명서를 동봉한다. - 처방전에 적힌 환자의 이름, 용법·용량 - 조제 연월일 - 조제자의 면허 종류 및 성명 - 조제자가 근무하는 의료기관의 명칭·소재지
	9.1.2 포장작업이 완료된 조제한약에 표시된 내용과 처방전의 적합 여부를 확인하고 있다.	1. 조제한약(완제품)에 대하여 라벨(스티커) 부착 또는 한약 복용 설명서 동봉 여부를 확인하고, 해당 내용과 처방내역을 대조하여 검수한다.

□ 공동이용탕전실 기준항목 및 점검사항

1. 탕전실 시설

	기준항목	점검사항
1.1 탕전실 공동시설	1.1.1 내부 구조물, 벽, 천장, 바닥, 출입문, 창문 등은 내구성·내부식성을 가지고 있으며, 세척·소독이 용이하며, 청결하게 관리하고 있다.	1. 세척과 소독이 용이하도록 되어 있다. 예) 틈새나 파인 곳이 없으며, 곰팡이 등 불결한 요소가 없다. 2. 천장의 구조는 이물이나 먼지가 쌓이지 않는 구조로 되어있다. 3. 현장에서 천장에서 물이 응결되어 떨어진 흔적이 있는지 확인한다.
	*1.1.2 바닥은 콘크리트 등으로 내수처리를 하여 배수가 잘 되고 있다.	1. 현장에서 바닥의 내수여부와 배수가 잘되는지를 확인한다. - 바닥 및 배수관 등에 물이 고인 곳이 없는지 확인한다. - 배수로, 배수구 등에 곰팡이, 퇴적물 등이 없는지 확인한다.
	1.1.3 조제실 및 각 작업실의 출입문은 출입 이외에는 항상 닫혀 있도록 관리하고 있으며, 외부와 오염된 공기가 들어오지 않도록 문틈 및 탕전실 외부와 연결된 부분은 밀폐하고 있다. * 도어 클로저, 자동문, 이중문이 설치된 경우도 이에 해당한다.	1. 조제실 및 각 작업실의 출입문이 밀폐가 가능한 구조로 되어있다. - 출입문에 고무 패킹(혹은 러버)이나 오토 드롭(Auto drop)이 되어 있는 등 밀폐가 가능한 구조로 되어있다. * 단, 미닫이문은 밀폐가 되지 않으므로 제외 2. 조제실 및 각 작업실의 출입문은 출입 이외에는 항상 닫혀 있도록 안내 문구를 부착하고 있다. 3. 작업장 출입문 이외에 외부와 연결된 구멍, 창문은 실리콘 마감처리 등 밀폐된 구조로 되어 있는지 확인한다. * 오염된 공기란 매연, 약취, (미세)먼지 등을 말한다.
1.2 공간분리	1.2.1 한약분말 및 한약엑스를 조제하는 경우 각각 구획된 작업실을 갖춰서 관리하고 있다.	1. 한약분말 및 한약엑스를 조제하는 경우 각각 구획된 작업실을 갖춰서 관리한다. 2. 한약분말을 만들거나 한약엑스를 조제하지 않는 탕전실의 경우는 해당없음 * 한약분말 : 완제의약품을 조제하기 위하여 한약을 가루로 만든 상태를 말한다. * 구획 : 동일 건물내의 작업실이 벽, 칸막이 등에 의하여 나누어져 교차오염 또는 외부 오염물질의 혼입이 방지될 수 있도록 되어 있는 상태를 말한다.

기준항목	점검사항
<p>1.2.2 탕전실 내부로 작업원이 출입하는 곳에 갱의실과 수세시설이 설치되어 있다.</p>	<p>1. 탕전실의 내부*로 출입하기 전, 갱의실 및 수세시설이 설치되어 있다.</p> <ul style="list-style-type: none"> - 위생복을 보관하는 공간과 일상복을 보관하는 공간은 구분되어 있다. <p>* 탕전실 내부 : 갱의실(수세시설 포함)을 통과하여 한약재, 자재의 보관, 한약조제, 포장 등이 이루어지는 공간</p> <p>예) 탈의시설(캐비닛 등) 내 위생복과 일상복을 구분 및 보관</p> <ul style="list-style-type: none"> - 수세시설은 손 세척·건조·소독을 할 수 있는 시설을 말한다.
<p>1.2.3 탕전실은 외부의 오염물질이나 해충, 설치류, 빗물 등의 유입을 차단하도록 탕전실 내부가 실외로 직접 통하지 않도록 공간이 구분되어 있다.</p> <p>* 비상구는 제외한다.</p>	<p>1. 탕전실 내부*가 실외로 직접 통하지 않도록 되어있다.</p> <ul style="list-style-type: none"> - 탕전실 출입문 이외에 외부와 연결된 문이 없는지 확인한다. - 포장 완료된 조제한약 배송을 위한 출입구가 있는 경우, 배송물품 이동 외의 용도로는 사용하지 않는다. 관련 사항은 직원교육을 실시한다. - 외부와 연결된 문이 있는 경우, 실리콘 마감 등을 통해 개폐가 불가능한 구조로 되어 있는지 확인한다. <p>* 탕전실 내부 : 갱의실(수세시설 포함)을 통과하여 한약재, 자재의 보관, 한약조제, 포장 등이 이루어지는 공간</p> <p>2. 사무공간, 식당 등 한약조제와 무관한 공간은 탕전실 내부에 설치하지 않는다.</p>
<p>1.2.4 탕전실에 영향을 미치지 않는 곳에 정화조를 갖춘 화장실이 설치되어 있으며, 탕전실은 폐약재·오수 처리장과 격리된 장소에 설치되어 있다.</p> <p>* 인근에 화장실에 설치되어 있는 경우는 제외한다.</p>	<p>1. 보건소에서 허가받은 탕전실 공간에 화장실이 설치된 경우는 탕전실 내부가 아닌 곳에 화장실을 설치한다.</p> <ul style="list-style-type: none"> - 갱의실 바깥에 정화조를 갖춘 화장실이 설치되어 있다. <p>2. 보건소에서 허가받은 탕전실 공간 이외에 화장실이 설치된 경우는 '해당 없음'</p> <ul style="list-style-type: none"> - 화장실은 작업소 또는 보관소와 직접 연결되지 아니하여야 한다. <p>3. 탕전실은 폐약재·오수 처리장과 분리된 장소에 위치하고 있다.</p> <p>4. 탕전실에서 발생한 폐약재를 바로 폐약재 처리장으로 처리하기 어려운 경우, 탕전실 내부에 일시적으로 구분(선이나 줄로 표시)하여 보관 후 처리한다.</p> <ul style="list-style-type: none"> - 부패에 의한 오염을 방지하기 위해 매일 처리한다. - 해충 등의 오염원 발생 방지를 위해 덮개가 있는 보관함을 사용한다.

1.2
공간분리

	기준항목	점검사항
1.2 공간분리	1.2.5 원료한약, 자재 및 조제한약은 각각 구획된 장소에서 보관·관리하고 있다.	1. 원료한약, 자재, 조제한약을 각각 구획된 장소에 보관하고 있다. - 또는, 별도의 표시된 보관함을 통해 관리하고 있다. * 구획 : 동일 건물내의 작업실이 벽, 칸막이 등에 의하여 나누어져 교차오염 또는 외부 오염물질의 혼입이 방지될 수 있도록 되어 있는 상태를 말함
1.3 보관시설	*1.3.1 한약재와 조제한약을 위생적으로 보관·관리할 수 있는 보관시설이 있다.	1. 원료한약 및 조제 한약 보관규정에 따라 보관할 수 있는 시설을 갖추고 있다. - 냉동, 냉장해서 보관하는 한약재 및 조제한약이 있는 경우, 냉동·냉장 시설을 갖추고 있으며, 실제로 가동하고 있는지 확인한다.
	1.3.2 원료한약의 보관시설에는 냉·난방 장치 또는 공기조화장치를 설치하여 온도 조건에 맞게 내부 온도를 조절할 수 있다.	1. 원료한약 보관시설에는 냉·난방장치를 갖추고 있으며, 실제로 가동하고 있다. - 온습도 점검문서에 온습도를 정기적으로 기록·관리한다. 2. 또한, 공조시설을 갖추고 있으며, 실제로 가동하고 있다. - 공조시설 유지·보수, 모니터링 등 관련 SOP (Standard Operating Procedures)를 마련한다.
1.4 배수시설	*1.4.1 배출되는 오수는 바닥에 설치된 배수관 또는 별도로 설치된 배수관을 통해 처리하고 있다.	1. 탕전 후 배출되는 오수가 배수관을 통해 배출되고 있는지 확인한다.

	기준항목	점검사항
<p>1.5 조제 지원 설비</p>	<p>1.5.1 조제에 사용되는 중요 기계·설비는 그 작동절차와 기준이 명시된 설비이력 카드 등으로 문서화되어 있다.</p>	<p>1. 중요 기계·설비 이력카드를 기계·설비에 부착한다. - 이력카드에는 고장 및 수리내역이 기록·관리되고 있다.</p> <p>2. 중요 기계·설비* 표준작업절차서(SOP) 형태로 보관하고 있다. - 표준작업절차서(SOP)의 내용에는 설비 번호, 설비의 사용목적, 작동절차, 담당자, 기계·설비이력, 이동루트 등을 포함한다.</p> <p>* 중요 기계·설비란, 탕전실에서 한약을 조제할 때 사용하는 기계, 설비를 모두 말한다.</p>
	<p>1.5.2 조제실에는 개봉된 원료한약의 품질에 영향을 미치지 아니하도록 보관할 수 있는 적정 시설을 갖추고 있다.</p>	<p>1. 한약장, 별도의 선반이나 수납통 등에 밀봉하여 위생적으로 보관한다. - 개봉된 원료한약은 개봉 전 상태로 보관할 수 있는 시설 또는 기구에 보관하고 있다.</p> <ul style="list-style-type: none"> • 한약장 또는 별도의 선반, 수납통 등에 밀봉하여 위생적으로 보관하고 있다. • 포충등, 해충트랩 등이 설치 및 관리되고 있다.
<p>1.6 방충·방서</p>	<p>1.6.1 외벽 창문은 방충·방서에 용이하도록 전체가 막혀 있는 형태이다.</p>	<p>1. 외벽 창문은 실리콘 마감처리 등 개폐가 불가능한 구조로 되어 있다.</p>
	<p>*1.6.2 탕전실과 외부로 연결된 통풍구, 급배기구 등에는 30 mesh 이상의 방충망 또는 방충트랩을 설치하여 방충·방서하고 있다.</p>	<p>1. 매쉬 규격 확인 문서가 없는 경우, 샘플 방충망을 선택하여 한 면에 30 mesh* 이상인지 또는 작은 비래해충이 통과하지 못할 적정규격인지 육안으로 확인한다. - 방충망은 찢어지거나, 틈새가 벌어진 곳이 없도록 관리한다.</p> <p>* 30 mesh: 1인치(25.4mm) 안의 구멍이 30개</p> <p>2. 방충트랩을 설치하여 방충·방서하고 있다.</p>

2. 탕전실 관리

	기준항목	점검사항
<p>2.1 시설 (장치)관리</p>	<p>2.1.1 윤회유·냉매 등이 조제한약의 품질에 영향을 미치지 않도록 관리하고 있다.</p>	<p>1. 조제한약과 직접 접촉하는 물질의 경우 제품 시험 성적서를 보관한다.</p> <p>2. 윤회유, 냉매 등과 같이 의약품과 직접 접촉하지는 않지만 생산용 기계나 설비 가동을 위하여 사용하는 물질 등이 누출되거나 이차적 원인에 의하여 의약품을 오염시키지 않도록 관리한다.</p> <p>예) 파우치 등의 잉크젯 잉크가 조제한약에 직접 접촉되지 않도록, 전탕기 등의 윤회유가 한약액에 접촉되지 않도록 관리한다.</p>
<p>2.2 탕전실 위생관리</p>	<p>2.2.1 조제실 및 작업실의 청소는 청소방법, 청소주기 및 확인 방법에 대한 규정에 따라 하고 있다.</p>	<p>1. 작업실 청소관리 규정을 마련한다.</p> <ul style="list-style-type: none"> - 청소관리 규정에는 한약재 배합시설, 한약조제에 사용하는 시설 및 기구 청소에 대한 내용을 포함한다. <p>2. 매 작업 전 조제실, 작업실 및 시설·기구가 청결한지 점검한다.</p> <ul style="list-style-type: none"> - 시설·기구는 한약재 배합시설, 한약조제 및 기타 조제에 사용하는 시설 및 기구를 말한다. <p>3. 매 작업 후 조제실, 작업실 및 시설·기구 청소를 하며, 탕전실 내부는 정기적으로 규정에 따라 대청소를 실시한다.</p> <ul style="list-style-type: none"> - 청소일시, 청소작업 담당자 서명, 관리자 서명 등의 내용을 청소점검표에 포함하여 기록관리하고 있다. <p>* 탕전실 내부 : 갱의실(수세시설 포함)을 통과하여 한약재, 자재의 보관, 한약조제, 포장 등이 이루어지는 공간</p>
	<p>2.2.2 조제실, 작업실 및 보관시설에 작업원의 음식물 반입, 개인물품 보관, 흡연 등 조제한약의 품질에 영향을 미칠 수 있는 행위를 삼가고 있다.</p>	<p>1. 아래 내용을 포함하여 작업원 위생관리 규정을 마련한다.</p> <ul style="list-style-type: none"> - 음식물 반입 금지 - 개인물품 보관 금지 - 흡연 금지 - 기타 조제한약의 품질에 영향을 미칠 수 있는 행위 <p>2. 위생관리 규정에 따라, 조제실, 작업실 및 보관시설에서 조제한약의 품질에 영향을 미칠 수 있는 행위를 삼가고 있다.</p> <ul style="list-style-type: none"> - 인위적 과오를 최소화할 수 있도록 주머니가 없는 작업복을 권장한다.

기준항목	점검사항																								
<p>2.2.3 설비세척에 사용하는 세제나 소독제는 잔류하거나 표면에 이상을 초래하지 않는 것을 사용하고 있다.</p> <p>2.2 탕전실 위생관리</p>	<p>1. 위생관리규정에 잔류하거나 오염을 유발하지 않는 세제나 소독제 선정·사용에 대한 내용을 포함한다.</p> <p>2. 세척제와 소독제의 제품성적서(화학적 특성, 사용상 주의사항 등)를 보관·관리한다.</p> <p>3. 조제에 사용하는 시설 및 기구를 세척하는 세정제나 소독제가 인체에 유해한 성분이 있는지 화학적 특성을 확인한다.</p> <p>－ 세척제는 ‘유형’ 혹은 ‘용도’ 표기사항(1,2,3종)을 확인한다.</p> <p>「위생용품의 기준 및 규격」</p> <p>제3. 개별기준 및 규격</p> <p>1. 세척제</p> <p>1) 적용범위 야채, 과일, 식품의 기구·용기, 식품 제조·가공용 기구 등을 씻는 용도로 사용되는 제제(製劑)에 적용한다.</p> <p>2) 위생용품의 유형</p> <p>(1) 1종 세척제는 사람이 그대로 먹을 수 있는 야채, 과일 등을 씻는데 사용되는 세척제를 말한다.</p> <p>(2) 2종 세척제는 가공기구, 조리기구 등 식품기구(자동식기세척기 포함)·용기를 씻는데 사용되는 세척제를 말한다.</p> <p>(3) 3종 세척제는 식품의 제조장치, 가공장치 등 제조·가공용 기구 등을 씻는데 사용되는 세척제를 말한다.</p> <p>4) 규격</p> <table border="1" data-bbox="836 1290 1394 1899"> <thead> <tr> <th>구분 항목</th> <th>1종 세척제</th> <th>2종 세척제</th> <th>3종 세척제</th> </tr> </thead> <tbody> <tr> <td>pH*</td> <td>6.0 ~ 10.5</td> <td>6.0 ~ 10.5 (자동세척기용 및 세척과정 중 손에 직접 닿지 않는 곳에 사용하는 세척제는 제외)</td> <td>-</td> </tr> <tr> <td>메탄올 (mg/g) (고형, 분말, 과립상 제외)</td> <td>1 이하</td> <td>1 이하</td> <td>-</td> </tr> <tr> <td>비소* (mg/kg)</td> <td>0.05 이하</td> <td>0.05 이하</td> <td>0.4 이하</td> </tr> <tr> <td>중금속* (mg/kg)</td> <td>1 이하</td> <td>1 이하</td> <td>2 이하</td> </tr> <tr> <td>형광증백제</td> <td>불검출</td> <td>불검출</td> <td>불검출</td> </tr> </tbody> </table>	구분 항목	1종 세척제	2종 세척제	3종 세척제	pH*	6.0 ~ 10.5	6.0 ~ 10.5 (자동세척기용 및 세척과정 중 손에 직접 닿지 않는 곳에 사용하는 세척제는 제외)	-	메탄올 (mg/g) (고형, 분말, 과립상 제외)	1 이하	1 이하	-	비소* (mg/kg)	0.05 이하	0.05 이하	0.4 이하	중금속* (mg/kg)	1 이하	1 이하	2 이하	형광증백제	불검출	불검출	불검출
구분 항목	1종 세척제	2종 세척제	3종 세척제																						
pH*	6.0 ~ 10.5	6.0 ~ 10.5 (자동세척기용 및 세척과정 중 손에 직접 닿지 않는 곳에 사용하는 세척제는 제외)	-																						
메탄올 (mg/g) (고형, 분말, 과립상 제외)	1 이하	1 이하	-																						
비소* (mg/kg)	0.05 이하	0.05 이하	0.4 이하																						
중금속* (mg/kg)	1 이하	1 이하	2 이하																						
형광증백제	불검출	불검출	불검출																						

3. 경영 및 조직운영

	기준항목	점검사항
3.1 조직구성	<p>3.1.1 탕전실은 조제 및 조제관리 업무를 수행할 수 있는 상주 한약사 또는 한의사를 배치하고 있으며, 공동 이용 계약된 한의 의료기관으로부터 처방전을 받아 조제하고 있다.</p> <p>* 탕전실에 작업원을 배치한 경우, 한의사 및 한약사의 관리·감독에 따라 작업보조 업무를 수행하고 있다.</p>	<ol style="list-style-type: none"> 1명 이상의 상주 한의사 또는 한약사를 배치하고 있으며, 해당 면허자 채용시 탕전실에서 면허 진위 여부를 확인한다. 예) 보건복지부 면허민원 안내홈페이지(lic.mohw.go.kr)에서 기관조회 서비스를 통해 진위여부를 확인한 조회 내역이 확인되거나 관련 자료가 남겨져 있다. 탕전실에서 조제하는 한약사는 공동이용 계약된 의료기관으로부터 받은 처방전에 의해 조제하고 있다. 탕전실에서 조제하는 한의사는 자신이 치료용으로 사용하는 한약을 처방전에 의해 직접 조제하고 있다. 한의사 및 한약사의 관리·감독에 따라 작업보조 업무를 수행하고 있음을 조제작업일지 등에 작성한다.
3.2 경영관리	<p>3.2.1 대표 한의사가 탕전실에 상주하지 않는 경우, 탕전실을 월 1회 이상 주기적으로 방문하여 상황을 점검·관리하고 있으며, 조제관리책임자가 탕전실을 매일 점검·관리하고 있다.</p>	<ol style="list-style-type: none"> 대표 한의사 또는 권한을 위임받은 한의사가 탕전실을 주기적으로 방문하여 점검·관리하고 있다. - 출근일지, 출입기록, 서명, 서명일자가 포함된 문서 등 대표 한의사의 방문 관련 기록을 보관한다. 조제관리책임자 출근 일지 또는 조제작업일지(서명, 날짜 포함) 등 조제관리책임자가 서명한 문서를 보관한다. - 조제관리책임자가 부재한 경우, 탕전실 운영규정에 따라 다른 조제자(탕전실 소속 한의사 또는 한약사)가 조제관리책임자 역할을 수행하고 있다.

4. 직원관리

기준항목		점검사항
4.1 교육	4.1.1 탕전실 직원을 대상으로 교육을 진행하고 있다.	1. 교육기록서에는 다음의 내용을 포함하고 있는지 확인한다. <ul style="list-style-type: none"> - 교육 대상 : 신입, 재직 직원 - 교육내용 : 탕전실 위생관리, 조제관리, 포장관리 등 탕전실 관리교육, 소방 훈련 및 안전 교육 - 기록서에는 조제관리책임자 및 대표 한의사의 서명, 결재한 날짜, 교육 실시 사진이 표시되어 있다. * 교육 실시 사진의 경우 참석자를 확인할 수 있어야 한다.
4.2 개인 위생 관리	4.2.1 탕전실 출입 시更衣실에서 위생복(신발, 옷, 장갑, 마스크 등)을更衣하고 소독한다.	1. 출입 규정(출입 절차)에 따라 올바른更衣 및 소독방법을 준수한다. <ul style="list-style-type: none"> - 탈의시설에 기존 복장(신발, 옷 등 기존복장을 탈의한 경우), 개인용품을 보관한다. - 탕전실 출입 전, 위생복(위생화, 위생복, 장갑, 마스크 등)을 착용한다. 2. 작업실에 출입하는 작업원들은 출입 규정(출입 절차)에 따른更衣 및 소독방법을 숙지한다.
	4.2.2 탕전실 출입 시 개인위생 관리를 위해 손 세척·건조·소독을 하고 있다.	1. 규정에 따라 출입시에 손 세척·건조·소독을 수행한다. <ul style="list-style-type: none"> - 탕전실 출입 전, 손 세척, 건조, 소독 후 탕전실로 입실한다. - 위생복 착용 후 손 세척, 건조, 소독을 수행한다. 2. 작업실에 출입하는 작업원들은 규정에 따른 손 위생법을 숙지하고 있다. 3. 수세실의 손 말리는 설비는 깨끗한 일회용품 또는 위생적인 상태로 유지될 수 있는 설비(손 건조기 등)를 사용하고 있다. <ul style="list-style-type: none"> - 여러 번 사용할 수 있는 타월 등을 사용하지 않는다.

	기준항목	점검사항
<p>4.2 개인 위생 관리</p>	<p>4.2.3 사용한 작업 복장은 사용 중인 작업 복장과 혼동 방지를 위해 별도의 회수함을 지정·비치하여 분류한 후 세탁하여 사용하고 있다.</p>	<ol style="list-style-type: none"> 1. 사용 전/후 작업복이 혼입되지 않도록 별도의 작업복 회수함을 구비한다. 예) 일회용 위생복은 사용 전/후 혼입되지 않도록 별도의 회수함을 구비한다. 2. 작업복을 일정 기간 착용 후 세탁하는 경우, 탈의시설에 작업복과 일상복을 별도로 보관 관리한다. 예) 탈의시설(캐비닛 등) 내 위생복과 일상복을 구분 및 보관 3. 회수한 작업복을 특성별로 세탁하여 사용하며, 작업복 세탁 여부를 작업복 세탁일지 등으로 기록관리하고 있다. - 작업복 세탁을 위탁하는 경우, 별도의 증빙서류(확인증 등)를 받고 있다.
<p>4.3 전염·감염 관리</p>	<p>4.3.1 탕전실 내에서 작업하는 직원들의 건강보건증을 구비하고 있으며, 법정 감염병 또는 기타 탕전실 업무에 영향을 미칠 수 있는 전염·감염성 질환을 가진 직원은 현장에서 배제한다.</p>	<ol style="list-style-type: none"> 1. 작업원의 건강보건증 혹은 건강검진 검사항목 확인 가능한 서류(결핵, 간염검사 포함 여부 확인)를 보관한다. 2. 감염성 질환을 가진 직원을 현장에서 배제하는 절차에 대한 규정을 마련한다. 3. 전·감염성 질환을 가진 직원이 발생할 경우, 규정에 따라 조치한다. - 의사의 진찰결과에 따라 업무배제 범위를 설정하여 본래 업무 외 다른 업무로 배치하는 것을 권고함

5. 문서관리

	기준항목	점검사항
5.1 문서의 생산	5.1.1 한약(탕약) 조제방법을 문서화하여 작성·관리하고 있다.	1. 탕전실에서 조제하는 한약(탕약) 표준작업절차서(SOP)는 다음의 내용을 포함한다. <ul style="list-style-type: none"> - 추출용매의 종류와 사용량 - 첨가제의 종류와 사용량 - 조제과정별 소요시간 - 조제방법 - 조제과정별 사용 기계·설비의 번호 또는 코드 - 최종산출물량
	5.1.2 조제 작업일지(전자기록 포함)는 지침에 명시된 내용을 작성하여 문서화하고 있다.	1. 조제작업일지는 다음의 내용을 포함한다. <ul style="list-style-type: none"> - 조제자, 조제번호, 조제 연월일 - 제형 및 상세한 조제방법(추출용매의 종류와 사용량, 제형을 만들기 위한 첨가제의 종류와 사용량, 탕전시간과 최종산출물량 등) - 사용한 원료한약의 이름 및 분량, 조제단위당 실 사용량 및 실 사용량이 기준량과 다를 경우에는 그 사유 및 산출근거 - 중요작업에서의 작업원의 성명, 확인자의 서명, 작업 연월일 및 작업시간 - 조제 시 사용되는 기계·설비의 번호 또는 코드 - 특이사항(관찰사항 등)
5.2 문서의 보관 및 폐기	5.2.1 모든 문서는(전자기록 포함) 법규로 정한 보존기간 동안 보존한다.	1. 처방전, 한약재 입출고 일지, 한약 배송일지 등 관련 서류를 조제완료 후 2년간 보관한다. 2. 조제작업일지는 조제완료 후 5년간 보관한다. 3. 공동이용탕전실을 공동 이용하는 의료기관과의 계약서류 및 공동이용 의료기관에 대한 명부를 시설 내에 상시 비치·관리하고 있다. <ul style="list-style-type: none"> - 계약서류와 명부를 보관·관리한다. - 공동이용 의료기관 명부에는 의료기관명, 대표자, 주소, 전화번호, 담당자 등의 내용을 포함한다. <div style="border: 1px dashed black; padding: 5px; margin-top: 10px;"> <p>[약사법]제30조(조제기록부) ① 약사는 약국에서 의약품을 조제(제23조제3항 각 호 외의 부분 단서 및 각 호에 따라 처방전 1. 처방전(사전처방 포함), 한약재 입출고 일지, 한약 배송일지 등 관련 서류를 조제완료 후 2년간 보관한다.</p> <p>[의료법 시행규칙] 별표 4 제11의2.의 시설규격 사. 의료기관에서 분리하여 따로 설치한 탕전실에서 한약을 조제하는 경우 조제를 의뢰한 한약의 처방전, 조제 작업일지, 한약재의 입출고 내역, 조제한 한약의 배송일지 등 관련 서류를 작성·보관하여야 한다.</p> <p>원외탕전실 설치·이용 및 탕전실 공동이용에 관한 지침 ○ 의료법 시행규칙 별표4 제11의2. 사.에서 규정한 관련 서류들을 작성·보관하여야 함 - 의료법 시행규칙상 처방전 보존 기간을 준용하여 최소 2년 보관</p> </div>

6. 지속적 질 관리

	기준항목	점검사항
6.1 질 관리 체계	6.1.1 조제결과물 중 품질을 확인할 수 있는 최소량을 일정기간 별도로 보존하고 있다.	1. 질 관리를 위하여 조제결과물 중 일부를 별도로 보관한다. - 처방전의 복용기한 이상의 기간 동안 보관한다. - 조제한약(완제품) 보관환경(장소 및 방법)과 동일한 조건에서 보관·관리한다.
	6.1.2 수돗물이나 「먹는물 관리법」 제5조에 따른 먹는 물의 수질 기준에 적합한 지하수 또는 상수(수돗물) 이상의 용수로 수질관리하고 있다.	1. 지하수 또는 상수 기준에 적합한 용수를 사용하고 있다. 2. 해당 용수에 대한 검사 성적서를 발급받아 비치·관리한다. * 공인된 기관의 용수검사 성적서 등으로 갈음한다.
6.2 폐기품 관리	6.2.1 부적합 제품 또는 폐기품은 부적합 표시를 하여 반품(혹은 폐기)할 때까지 구획·보관하고 있으며, 이를 기록하는 등의 절차를 갖추고 있다.	1. 조제관리 총칙(규정)에 원료한약재, 부자재, 조제과정, 조제한약(완제품)등이 부적합한 제품을 폐기하는 절차 및 표시방법(예, 스티커로 표시, 구획된 곳에 보관 등)을 포함한다. 2. 폐기품 처리 여부를 폐기품 관리대장 등으로 기록·관리하고 있다. 3. 폐기품 관리 대장에 부적합한 제품을 폐기 또는 반품하는 기준이 명시되어 있으며, 폐기품 처리 여부를 기록·관리하고 있다. - 사용기한이 지나거나 오염, 부패, 산패 및 벌레나 곰팡이가 발생한 한약재는 반품 또는 폐기한다.

7. 원료한약관리

	기준항목	점검사항
	7.1.1 원료한약의 품질을 보장하기 위하여 “한약재 안전 및 품질관리 규정” 제2조 2호에 따른 규격품 대상 한약재의 경우 규격품을 사용하고 있다	1. 납품받을 때마다 납품 받은 원료 한약재의 포장지에 ‘규격품’*이라는 문구가 있는지 확인하고, 납품업체에서 받은 규격품 확인서 혹은 납품 확인서를 보관한다. * 한약규격품 : 대한민국약전과 대한민국약전외한약(생약) 규격집에 수재되어 있는 한약재(최신판) 2. 한약규격외품을 사용하는 경우, 납품업체에서 받은 납품 확인서를 보관한다. * 한약규격외품 : 대한민국약전과 대한민국약전외한약(생약)규격집에 수재되어 있지 않아 식품의약품안전처에서 허가받지 않은 한약재(식품, 농산물 등)
7.1 원료한약 입고 및 검사	7.1.2 원료한약 입고시 관능검사 수행 및 입고일지를 작성하고, 사용이 완료될 때까지 제조업소, 제조번호, 사용기한 등의 정보를 보존하고 있다.	1. 원료한약재가 입고될 때마다 입고일지를 작성한다. 2. 입고일지에는 다음의 내용을 포함한다. - 제조업소, 제조번호, 사용기한 등 3. 원료 입고 시, 제품표시사항과 내용물 일치여부를 확인한다. 4. 관능검사는 한의사 또는 한약사가 하고 있다. [약사법] 제45조(의약품 판매업의 허가) ⑤ 제1항에 따라 허가를 받은 의약품 도매상은 약사를 두고 업무를 관리하게 하여야 하며, 한약 도매상은 다음 각 호의 어느 하나에 해당하는 자를 두고 업무를 관리하게 하여야 한다. 다만, 의약품 도매상 자신이 약사로서 업무를 직접 관리하거나, 한약 도매상이 다음 각 호의 어느 하나에 해당하는 자로서 업무를 직접 관리하는 경우에는 그러하지 아니하다. 1. 약사 2. 한약사 3. 한약업사 4. 보건복지부장관이 인정하는 대학의 한약 관련 학과를 졸업한 자 5. 원료한약재에 대해 관능검사 확인기록을 작성·관리한다. (단, 한약재 보관관리 점검표로 갈음 가능) * 참고 : 식품의약품안전평가원 「한약재관능검사해설서」

기준항목	점검사항
<p>7.2.1 원료는 서로 혼입되지 않도록 적절한 용기에 각기 따로 보관한다.</p>	<ol style="list-style-type: none"> 1. 원료 한약재별로 녹슬지 않는 용기에 담아 위생적으로 보관한다. <ul style="list-style-type: none"> - 뚜껑 개폐가 가능한 플라스틱 또는 유리용기 등 밀폐용기 - 지퍼백(한약규격품이 자체적으로 담긴 지퍼백 포함) - 기타 녹슬지 않는 밀폐용기 2. 원료 한약재를 용기에 보관하는 경우, 해당 한약재가 규격품임을 확인할 수 있도록 보관·관리한다. <ul style="list-style-type: none"> 예) 용기에 규격품 스티커 부착, 규격품 포장지를 용기 아래 보관, 용기 안에 규격품 포장지와 함께 보관 등 3. 개봉되지 않은 한약재는 밀봉된 채로 보관시설에 보관한다. 4. 서로 다른 원료한약 또는 입고일이 다른 동일 한약 간에 혼입이 되지 않도록 보관한다.
<p>7.2 원료는 각 특성에 적합한 보관 조건에서 청결하게 보관하고 오염·부패·산패 및 벌레나 곰팡이의 발생을 차단한다.</p> <p>7.2 원료한약 보관, 사용 및 폐기</p>	<ol style="list-style-type: none"> 1. 한약재 및 원료의 입고와 관리 관련 규정을 마련한다. <ul style="list-style-type: none"> - 한약재는 기본적으로 실온(1~30℃)에 밀폐용기에서 청결하게 보관하고 있다. 2. 규정에 따라 한약재 및 원료의 보관소 온·습도 및 방충방서를 기록·관리한다. 3. 곰팡이 발생과 관련된 원료한약은 냉장(2~8℃)에서 보관·관리한다. <ul style="list-style-type: none"> * 「대한민국약전」, 「대한민국약전의한약생약규격집」 - 곰팡이독소(아플라톡신B1) 주의약재(21품목) : 감초, 결명자, 팔루인, 귀판, 도인, 모과, 반하, 백강잠, 백자인, 백편두, 빈랑자, 산조인, 연자육, 울금, 원지, 육두구, 지구자, 파두, 행인, 현호색, 홍화 - 단, 곰팡이 독소(아플라톡신B1) 주의약재 한약재 중 ‘식약처-의약품안전나라-의약품 등 정보검색’에서 사용하는 한약재 및 원료의 ‘의약품상세정보’ 문서를 증빙하고, 이에 따른 보관방법, 보관조건 및 사용기간을 규정으로 삼고 보관·기록 관리하는 경우, 허가 보관조건에 의해 보관하는 경우라고 할 수 있다. 4. 독성주의 한약재는 별도의 장소나 보관함에 보관한다 <ul style="list-style-type: none"> * 「한약재 안전 및 품질관리 규정」 별표1. - 독성주의 한약재(21품목) : 감수, 경분, 낭독, 밀타승, 반묘, 반하, 백부자, 보두, 부자, 섬수, 속수자, 수은, 아마인, 연단, 옹황, 주사, 천남성, 천오, 초오, 파두, 호미카

기준항목	점검사항
<p>7.2 원료한약 보관, 사용 및 폐기</p> <p>7.2.3 원료의 상태 및 재고를 정기적으로 확인한다.</p>	<ol style="list-style-type: none"> 1. 한약재 입·출고내역과 재고가 일치하는지 정기적으로 확인하고 기록·관리한다. <ul style="list-style-type: none"> - 전자시스템으로 입출고 관리를 하는 경우에도 실물 재고관리를 실시한다. 2. 한약재의 오염, 부패, 산패 및 벌레나 곰팡이의 발생여부를 정기적으로 확인하고 기록·관리한다. 3. 유효기한이 임박한(다음 재고조사 이전 유효기한 만료) 원료한약의 경우 조제관리기준서(혹은 규정)에 따라 관리한다.
<p>7.2.4 원료한약은 바닥과 벽에 닿지 않도록 보관하고 선입선출에 의해 사용할 수 있도록 관리하고 있다.</p>	<ol style="list-style-type: none"> 1. 한약재가 바닥과 벽으로부터 최소 10cm 이상 떨어져서 보관하도록 규정을 마련한다. 2. 먼저 들어온 순서대로 한약재를 사용하도록 규정을 마련한다. <ul style="list-style-type: none"> - 한약재 입출고 일지 등으로 기록·관리하고 있다. - 단, 한약재 유통기한 등을 고려하여, 조제자의 판단 하에 선입선출 순서를 조정할 수 있다.
<p>7.2.5 사용기한이 지나거나 변패된 원료는 반품 또는 폐기하고 그 기록을 남긴다.</p>	<ol style="list-style-type: none"> 1. 반품 또는 폐기 관련 문서를 작성하여 반품 또는 폐기품을 관리한다. 예) 반품 또는 폐기품 관리대장(기록서)

8. 조제관리

	기준항목	점검사항
8.1 작업관리	8.1.1 조제실 근무자는 일정 수준의 복장(작업복, 모자 등)을 착용하여 위생관리에 만전을 기하고 있다.	1. 규정 확인 후, 현장에서 규정대로 착용한다. - 탕전실 근무자가 규정에 따라 위생복(신발, 옷 장갑, 마스크 등)을 착용하고 있다.
	8.1.2 조제관리책임자는 조제·위생 관련 기준서와 조제작업일지, 입출고내역, 조제한약의 배송일지에 성명을 적고 서명하여 시설 내에 비치하여 관리하고 있다.	1. 다음 문서를 현장 비치하여 조제관리책임자가 관리하고 있다. - 조제·위생 관련 규정 - 조제작업일지 - 한약재 입출고 일지 - 한약 배송일지
	8.1.3 조제자는 처방전에 따라 조제되는지 점검·확인하고 있으며, 불량인 경우 이를 조사하고 기록하고 있다.	1. 조제자가 처방전 또는 사전처방에 따라 조제되는지 점검·확인하고 있다. - 조제작업일지(조제자 서명 포함)를 확인한다. 2. 조제할 때 불량인 경우 이를 문서화하여 기록·보관한다. 3. 불량에 따른 폐기 등의 조치가 발생한 경우, 해당 작업분을 다시 조제하며 이를 조제작업일지에 기록하고 있다.
	8.1.4 조제관리책임자가 조제 업무 전반에 대하여 규정에 따라 관리·감독하고 있다.	1. 조제관리 규정을 마련한다. 2. 조제관리책임자가 조제 업무 전반에 대하여 규정에 따라 관리·감독한다. - 조직도 상 조제관리책임자가 조제업무를 관리·감독하고 있다.
	8.1.5 반제한약은 품질이 변하지 않도록 보관하고 있다. * 반제한약 : 조제 수행 단계에 있는 것으로서, 필요한 조제과정을 더 거쳐야 조제한약이 되는 상태	1. 반제한약 보관장소 및 보관법에 따라 반제한약을 보관한다. - 보관온도 : 냉소 1~15℃ - 보관습도 : 70% 이하 2. 반제한약 보관상태를 정기적으로 점검하고, 이를 점검표에 기록한다. - 반제한약의 오염, 부패, 산패 및 벌레나 곰팡이 발생여부를 확인한다. - 반제한약 보관 온·습도를 기록한다. - 반제한약 보관관리 점검표에는 기준 온·습도가 명시되어 있다. 3. 반제한약을 조제하지 않는 경우는 해당하지 않음

기준항목	점검사항
<p>8.1 작업관리</p> <p>8.1.6 청결한 환경에서 오염에 유의하면서 조제가 이루어지고 있다.</p>	<ol style="list-style-type: none"> 1. 조제 전 청결한지 점검을 실시하고, 이를 청소 점검표에 기록·관리한다. <ul style="list-style-type: none"> - 점검 시 청결하지 않을 경우 조제 전 청소를 실시하고 이를 기록한다. 2. 조제 후 청소를 실시하고, 이를 청소점검표에 기록·관리한다. 3. 탕전실 내부*를 청결하게 관리하고 있다. <ul style="list-style-type: none"> 예) 먼지 쌓임, 쓰레기 유무를 확인한다. <p>* 탕전실 내부 : 갱의실(수세시설 포함)을 통과하여 한약재, 자재의 보관, 한약조제, 포장 등이 이루어지는 공간</p> <ol style="list-style-type: none"> 4. 처방전에 따른 조제를 통해 한약재를 담아 해당 자루 그대로 탕전을 진행하는 경우 해당 보관 용기(삼베, 부직포 등의 재질로 된 주머니 등)에 대한 제품 성적서 혹은 자체 시험 성적서를 구비한다.
<p>8.2.1 혼동하기 쉬운 약재를 관리하기 위한 절차가 있다.</p>	<ol style="list-style-type: none"> 1. 한약재 배합업무 수행 시, 혼입방지를 위해 한약재별로 구분하여 보관하며, 보관용기에 한약재명을 표기한다. 2. 한약조제 및 포장과정에서 한약이 섞이지 않도록 처방전 단위로 조제 및 포장업무를 수행한다. <ul style="list-style-type: none"> - 또는, 조제 중인 기계·설비 및 포장대에 해당 처방정보 문서를 부착한다.
<p>8.2 조제 프로세스</p> <p>8.2.2 조제자는 처방전에 따라 조제업무를 수행하고 있다.</p>	<ol style="list-style-type: none"> 1. 공동이용 의료기관 소속 한의사가 발급한 처방전 또는 사전처방의 원료 구성과 제형·제법 등에 문제가 없는지 조제자가 검토한다. <ul style="list-style-type: none"> - 처방전 또는 사전처방과 조제작업일지의 원료 구성, 제형 및 제법이 일치한다. 2. 조제자는 처방전 또는 사전처방에 따라 조제업무(약사법 제2조 제11호)를 수행하며, 이를 조제작업일지에 기록하고 있다. <ul style="list-style-type: none"> - 조제자가 휴가 등으로 부재하는 경우, 조제가 이루어지지 않도록 관리한다. <div style="border: 1px dashed black; padding: 5px; margin-top: 10px;"> <p>[약사법] 제2조(정의) 이 법에서 사용하는 용어의 뜻은 다음과 같다.</p> <p>11. "조제"란 일정한 처방에 따라서 두 가지 이상의 의약품을 배합하거나 한 가지 의약품을 그대로 일정한 분량으로 나누어서 특정한 용법에 따라 특정인의 특정된 질병을 치료하거나 예방하는 등의 목적으로 사용하도록 약제를 만드는 것을 말한다.</p> </div>

기준항목	점검사항
<p>8.2.3 조제한약의 조제단위가 처방전과 일치하는지 확인하고 있다.</p>	<p>1. 조제단위가 처방전과 일치하는지 확인한다.</p> <ul style="list-style-type: none"> - 한약재 배합 및 탕전과정에서 조제단위가 처방전과 일치하는지 확인한다. - 또는, 한약재 배합대 및 탕전기에 해당 처방 정보 문서를 부착하여 일치여부를 확인한다. <p>* 조제단위 : 각 처방전에 근거하여 만든 조제한약을 말한다.</p>
<p>8.2.4 조제한약은 적절한 용기에 담아 오염·변질되지 않도록 보관하고 있다.</p> <p>8.2 조제 프로세스</p>	<p>1. 조제한약별로 녹슬지 않는 용기에 담아 위생적으로 보관한다.</p> <p>2. 조제한약이 직접 닿는 파우치 등 용기에 대한 성적서를 확인한다.</p> <ul style="list-style-type: none"> - 용기성적서 표시 사항 <ul style="list-style-type: none"> • 재질, 정보, 규격(가로×세로×높이) 등의 항목 • 시험자 및 판정자의 서명 <p>3. 조제한약은 보관장소 및 조건(온도, 습도 등)을 설정하여 보관한다.</p> <ul style="list-style-type: none"> - 보관온도 : 실온(1~30℃)* <p>* 기본적으로 실온이나, 개별 보관조건이 따로 있는 경우 그에 따라 보관한다.</p> <ul style="list-style-type: none"> - 보관 유효기한 : 3개월 <p>4. 조제한약 보관하고 있는 경우, 보관상태를 매일 점검하고 이를 점검표에 기록·관리한다.</p> <ul style="list-style-type: none"> - 조제한약 보관 온·습도를 기록한다. - 조제한약 보관관리 점검표에는 기준 온·습도가 명시되어 있다.

9. 포장관리

	기준항목	점검사항
9.1 포장재 관리	9.1.1. 반입된 자재의 외관 및 표시 사항을 확인하고, 겉포장의 이물(먼지 등)을 제거한 후 보관하고 있다.	<ol style="list-style-type: none"> 1. 자재 입고 시 겉포장의 이물(먼지 등)을 제거한 후 보관한다. 2. 자재 겉포장에 먼지가 쌓이지 않도록 관리한다. 3. 파우치 등 조제한약과 직접 접촉하는 포장용기는 오염이 발생하지 않는 청결한 환경에서 보관한다.
9.2 포장작업 관리	<p>9.2.1 포장작업 중인 작업실, 포장라인 또는 기계·설비에는 처방명과 조제번호를 표시하여 관리하며, 포장작업이 완료된 조제한약에 처방전 또는 사전처방 내용대로 라벨(스티커)이 인쇄 및 부착되었는지 확인하고 있다.</p> <p>9.2.2 최종적으로 반출되는 조제한약의 용기 또는 포장에는 처방전에 적힌 환자의 이름, 용법·용량 및 복용기한, 조제연월일, 조제자의 이름, 조제한약 탕전실의 명칭과 그 소재지 등이 표시되어 있다.</p>	<ol style="list-style-type: none"> 1. 조제한약(완제품)에 대하여 라벨(스티커) 부착한 뒤, 라벨 내용과 처방전과 내용이 일치하는지 검수한다. 2. 포장작업 중인 포장 관련 기계·설비에 처방명, 조제번호(Lot 번호 등), 의료기관명, 등을 표시한 출력물을 부착한다. <ol style="list-style-type: none"> 1. 조제한약의 용기 또는 포장에 다음의 내용을 포함한다. <ul style="list-style-type: none"> - 처방전에 적힌 환자의 이름, 용법·용량 - 조제연월일 - 조제자의 이름 - 조제한약 탕전실의 명칭과 그 소재지 <p>* 단, 탕전실의 명칭과 소재지는 의료기관 소재지 관할청에서 발급받은 '탕전실 설치내역 확인서'와 일치해야 한다.</p> 2. 의료법 18조 5항 및 의료법 시행규칙 13조에 의거하여 한의사가 직접 진료한 환자의 한약을 조제하는 경우 '조제자의 면허종류'를 추가 기재한다. <div style="border: 1px dashed black; padding: 5px; margin-top: 10px;"> <p>[약사법] 제28조(조제된 약제의 표시 및 기입) ① 약사 또는 한약사는 판매할 목적으로 조제한 약제의 용기 또는 포장에 그 처방전에 적힌 환자의 이름·용법 및 용량, 그밖에 보건복지부령으로 정하는 사항을 적어야 한다.</p> <p>[약사법 시행규칙] 제18조(조제한 약제의 표시 등) ① 법 제28조제1항에 따라 조제된 약제의 용기 또는 포장에 적어 넣을 사항은 다음 각 호와 같다.</p> <ol style="list-style-type: none"> 1. 처방전에 적힌 환자의 이름·용법 및 용량 2. 조제 연월일 3. 조제자의 이름 4. 조제한 약국 또는 의료기관의 명칭과 그 소재지 </div>

기준항목	점검사항
<p>9.2.3 포장작업이 완료된 조제한약에 표시된 내용과 처방전의 적합 여부를 확인하고 있다.</p>	<p>[의료법] 제18조(처방전 작성과 교부) ⑤ 의사, 치과의사 또는 한의사가 「약사법」에 따라 자신이 직접 의약품을 조제하여 환자에게 그 의약품을 내어주는 경우에는 그 약제의 용기 또는 포장에 환자의 이름, 용법 및 용량, 그 밖에 보건복지부령으로 정하는 사항을 적어야 한다. 다만, 급박한 응급의료상황 등 환자의 진료 상황이나 의약품의 성질상 그 약제의 용기 또는 포장에 적는 것이 어려운 경우로서 보건복지부령으로 정하는 경우에는 그러하지 아니하다.</p> <p>[의료법 시행규칙] 제13조(약제용기 등의 기재사항) ① 법 제18조 제5항 본문에서 "보건복지부령으로 정하는 사항"이란 다음 각 호의 사항을 말한다. 1. 약제의 내용·외용의 구분에 관한 사항 2. 조제자의 면허 종류 및 성명 3. 조제 연월일 4. 조제자가 근무하는 의료기관의 명칭·소재지</p> <p>1. 조제한약(완제품)에 대하여 라벨(스티커) 부착 여부를 확인하고, 라벨내용과 처방전을 대조하여 검수한다.</p>

별첨3 질환별 기준처방 목록 및 상한금액표

연번	질 환 명	분 류	20첨 당 상한금액(원)	2첨 당 단가(원)	기 준 처 방 코 드	기 준 처 방 명
1	월경통	공통처방 _사상	58,030	5,803	H00120016	(월경통)가미청심탕
2					H00120019	(월경통)갈근해기탕
3					H00120025	(월경통)거풍탕
4					H00120031	(월경통)곽향정기산
5					H00120184	(월경통)관계부자이중탕
6					H00120033	(월경통)궁귀총소이중탕
7					H00120185	(월경통)궁귀향소산
8					H00120050	(월경통)독삼팔물탕
9					H00120193	(월경통)독활지황탕
10					H00120051	(월경통)마황정천탕
11					H00120054	(월경통)목통대안탕
12					H00120197	(월경통)백하오이중탕
13					H00120066	(월경통)보중익기탕_사상
14					H00120067	(월경통)보폐원탕
15					H00120099	(월경통)승양익기부자탕
16					H00120101	(월경통)십이미관중탕
17					H00120104	(월경통)양격산화탕
18					H00120108	(월경통)열다한소탕
19					H00120122	(월경통)인동등지골피탕
20					H00120127	(월경통)저령차전자탕
21					H00120130	(월경통)조위승청탕
22					H00120238	(월경통)지황백호탕
23					H00120145	(월경통)청심연자탕
24					H00120146	(월경통)청심열다탕
25					H00120242	(월경통)태음조위탕
26					H00120157	(월경통)팔물군자탕
27					H00120161	(월경통)한다열소탕
28					H00120162	(월경통)향사양위탕_사상
29					H00120168	(월경통)형방도적산
30					H00120169	(월경통)형방사백산
31					H00120170	(월경통)형방지황탕
32					H00120172	(월경통)형방패독산_사상
33					H00120173	(월경통)활석고삼탕
34					H00120255	(월경통)황기계지탕
35					H00120176	(월경통)황련청장탕

연번	질 환 명	분 류	20첩 당 상한금액(원)	2첩 당 단가(원)	기 준 처 방 코 드	기 준 처 방 명
36		공통처방 _변증	46,760	4,676	H00110013	(월경통)가미소요산_변증
37	H00110018				(월경통)갈근탕_변증	
38	H00110037				(월경통)귀비탕	
39	H00110042				(월경통)대승기탕	
40	H00110055				(월경통)반총산	
41	H00110056				(월경통)반하백출천마탕	
42	H00110057				(월경통)반하사심탕	
43	H00110060				(월경통)방풍통성산	
44	H00110061				(월경통)백호탕	
45	H00110198				(월경통)보심견비탕	
46	H00110063				(월경통)보양환오탕	
47	H00110199				(월경통)보익양위탕	
48	H00110200				(월경통)보중익기탕_변증	
49	H00110201				(월경통)분심기음가미	
50	H00110069				(월경통)불환금정기산	
51	H00110070				(월경통)사륙탕	
52	H00110073				(월경통)사백산	
53	H00110074				(월경통)사역산	
54	H00110076				(월경통)삼령백출산	
55	H00110204				(월경통)삼황사심탕	
56	H00110082				(월경통)소견중탕	
57	H00110085				(월경통)소시호탕	
58	H00110089				(월경통)소자강기탕	
59	H00110209				(월경통)시령탕	
60	H00110211				(월경통)시호청간탕	
61	H00110213				(월경통)십전대보탕	
62	H00110215				(월경통)쌍화탕_변증	
63	H00110103				(월경통)양격산	
64	H00110218				(월경통)역간산	
65	H00110107				(월경통)여곽탕	
66	H00110110				(월경통)오약순기산	
67	H00110111				(월경통)오적산	
68	H00110113				(월경통)온담탕	
69	H00110114				(월경통)위령탕	
70	H00110115				(월경통)육미합생맥산	

연번	질환명	분류	20첩당 상한금액(원)	2첩당 단가(원)	기준처방 코드	기준처방명
71					H00110116	(월경통)육울탕
72					H00110118	(월경통)이중탕
73					H00110119	(월경통)이진사물탕
74					H00110230	(월경통)이진탕
75					H00110123	(월경통)인삼양영탕
76					H00110124	(월경통)인삼양위탕
77					H00110126	(월경통)자음강화탕
78					H00110128	(월경통)정전가미이진탕
79					H00110131	(월경통)죽엽석고탕
80					H00110135	(월경통)진무탕
81					H00110140	(월경통)청리자감탕
82					H00110143	(월경통)청서익기탕
83					H00110158	(월경통)팔물탕
84					H00110245	(월경통)팔미원
85					H00110160	(월경통)팔정산
86					H00110248	(월경통)하출보심탕
87					H00110163	(월경통)향사육군자탕
88					H00110164	(월경통)향사평위산
89					H00110175	(월경통)황기계지오물탕
90					H00110177	(월경통)황련탕
91					H00110178	(월경통)황련해독탕
92		질환고유 처방	72,510	7,251	H00100001	(월경통)가감오적산
93					H00100002	(월경통)가감조경탕
94					H00100007	(월경통)가미당귀작약탕
95					H00100011	(월경통)가미사진탕
96					H00100012	(월경통)가미사칠탕
97					H00100026	(월경통)격하축어탕
98					H00100029	(월경통)계지복령환가감
99					H00100032	(월경통)교애사물탕
100					H00100034	(월경통)궁귀탕가감
101					H00100038	(월경통)귀출파징탕
102					H00100039	(월경통)당귀작약산
103					H00100043	(월경통)대영온담탕
104					H00100044	(월경통)대영전
105					H00100049	(월경통)도홍사물탕

연번	질 환 명	분 류	20첩 당 상한금액(원)	2첩 당 단가(원)	기 준 처 방 코 드	기 준 처 방 명
106					H00100071	(월경통)사물조경탕
107					H00100080	(월경통)성유탕
108					H00100081	(월경통)세간명목탕
109					H00100083	(월경통)소복촉어탕
110					H00100087	(월경통)소요산
111					H00100097	(월경통)소풍활혈탕
112					H00100100	(월경통)신통촉어탕
113					H00100112	(월경통)온경탕
114					H00100121	(월경통)익모사물탕
115					H00100129	(월경통)조경산
116					H00100138	(월경통)청경사물탕
117					H00100151	(월경통)청열조혈탕
118					H00100154	(월경통)칠제향부환
119					H00100155	(월경통)통경사물탕
120					H00100156	(월경통)통경탕
121					H00100165	(월경통)현부이경탕
122					H00100166	(월경통)혈부촉어탕
123	뇌혈관질환	공통처방	58,030	5,803	H00320016	(뇌혈관질환 후유증)가미청심탕
124	후유증	_사상			H00320019	(뇌혈관질환 후유증)갈근해기탕
125					H00320025	(뇌혈관질환 후유증)거풍탕
126					H00320031	(뇌혈관질환 후유증)곽향정기산
127					H00320184	(뇌혈관질환 후유증)관계부자이중탕
128					H00320033	(뇌혈관질환 후유증)궁귀총소이중탕
129					H00320185	(뇌혈관질환 후유증)궁귀향소산
130					H00320050	(뇌혈관질환 후유증)독삼팔물탕
131					H00320193	(뇌혈관질환 후유증)독활지황탕
132					H00320051	(뇌혈관질환 후유증)마황정천탕
133					H00320054	(뇌혈관질환 후유증)목통대안탕
134					H00320197	(뇌혈관질환 후유증)백하오이중탕
135					H00320066	(뇌혈관질환 후유증)보중익기탕_사상
136					H00320067	(뇌혈관질환 후유증)보폐원탕
137					H00320099	(뇌혈관질환 후유증)승양익기부자탕
138					H00320101	(뇌혈관질환 후유증)십이미관중탕
139					H00320104	(뇌혈관질환 후유증)양격산화탕
140					H00320108	(뇌혈관질환 후유증)열다한소탕

연번	질환명	분류	20첩당 상한금액(원)	2첩당 단가(원)	기준처방 코드	기준처방명
141					H00320122	(뇌혈관질환 후유증)인동등지골피탕
142					H00320127	(뇌혈관질환 후유증)저령차전자탕
143					H00320130	(뇌혈관질환 후유증)조위승청탕
144					H00320238	(뇌혈관질환 후유증)지황백호탕
145					H00320145	(뇌혈관질환 후유증)청심연자탕
146					H00320146	(뇌혈관질환 후유증)청심열다탕
147					H00320242	(뇌혈관질환 후유증)태음조위탕
148					H00320157	(뇌혈관질환 후유증)팔물군자탕
149					H00320161	(뇌혈관질환 후유증)한다열소탕
150					H00320162	(뇌혈관질환 후유증)항사양위탕_사상
151					H00320168	(뇌혈관질환 후유증)형방도적산
152					H00320169	(뇌혈관질환 후유증)형방사백산
153					H00320170	(뇌혈관질환 후유증)형방지황탕
154					H00320172	(뇌혈관질환 후유증)형방패독산_사상
155					H00320173	(뇌혈관질환 후유증)활석고삼탕
156					H00320255	(뇌혈관질환 후유증)황기계지탕
157					H00320176	(뇌혈관질환 후유증)황련청장탕
158		공통처방	46,760	4,676	H00310013	(뇌혈관질환 후유증)가미소요산_변증
159		_변증			H00310018	(뇌혈관질환 후유증)갈근탕_변증
160					H00310037	(뇌혈관질환 후유증)귀비탕
161					H00310042	(뇌혈관질환 후유증)대승기탕
162					H00310055	(뇌혈관질환 후유증)반총산
163					H00310056	(뇌혈관질환 후유증)반하백출천마탕
164					H00310057	(뇌혈관질환 후유증)반하사심탕
165					H00310060	(뇌혈관질환 후유증)방풍통성산
166					H00310061	(뇌혈관질환 후유증)백호탕
167					H00310198	(뇌혈관질환 후유증)보심건비탕
168					H00310063	(뇌혈관질환 후유증)보양환오탕
169					H00310199	(뇌혈관질환 후유증)보익양위탕
170					H00310200	(뇌혈관질환 후유증)보종익기탕_변증
171					H00310201	(뇌혈관질환 후유증)분심기음가미
172					H00310069	(뇌혈관질환 후유증)불환금정기산
173					H00310070	(뇌혈관질환 후유증)사륙탕
174					H00310073	(뇌혈관질환 후유증)사백산
175					H00310074	(뇌혈관질환 후유증)사역산

연번	질환명	분류	20첩당 상한금액(원)	2첩당 단가(원)	기준처방 코드	기준처방명
176					H00310076	(뇌혈관질환 후유증)삼령백출산
177					H00310204	(뇌혈관질환 후유증)삼황사심탕
178					H00310082	(뇌혈관질환 후유증)소건중탕
179					H00310085	(뇌혈관질환 후유증)소시호탕
180					H00310089	(뇌혈관질환 후유증)소자강기탕
181					H00310209	(뇌혈관질환 후유증)시령탕
182					H00310211	(뇌혈관질환 후유증)시호청간탕
183					H00310213	(뇌혈관질환 후유증)십전대보탕
184					H00310215	(뇌혈관질환 후유증)쌍화탕_변증
185					H00310103	(뇌혈관질환 후유증)양격산
186					H00310218	(뇌혈관질환 후유증)억간산
187					H00310107	(뇌혈관질환 후유증)여곽탕
188					H00310110	(뇌혈관질환 후유증)오약순기산
189					H00310111	(뇌혈관질환 후유증)오적산
190					H00310113	(뇌혈관질환 후유증)온담탕
191					H00310114	(뇌혈관질환 후유증)위령탕
192					H00310115	(뇌혈관질환 후유증)육미합생맥산
193					H00310116	(뇌혈관질환 후유증)육울탕
194					H00310118	(뇌혈관질환 후유증)이중탕
195					H00310119	(뇌혈관질환 후유증)이진사물탕
196					H00310230	(뇌혈관질환 후유증)이진탕
197					H00310123	(뇌혈관질환 후유증)인삼양영탕
198					H00310124	(뇌혈관질환 후유증)인삼양위탕
199					H00310126	(뇌혈관질환 후유증)자음강화탕
200					H00310128	(뇌혈관질환 후유증)정전가미이진탕
201					H00310131	(뇌혈관질환 후유증)죽엽석고탕
202					H00310135	(뇌혈관질환 후유증)진무탕
203					H00310140	(뇌혈관질환 후유증)청리자감탕
204					H00310143	(뇌혈관질환 후유증)청서익기탕
205					H00310158	(뇌혈관질환 후유증)팔물탕
206					H00310245	(뇌혈관질환 후유증)팔미원
207					H00310160	(뇌혈관질환 후유증)팔정산
208					H00310248	(뇌혈관질환 후유증)하출보심탕
209					H00310163	(뇌혈관질환 후유증)향사육군자탕
210					H00310164	(뇌혈관질환 후유증)향사평위산

연번	질환명	분류	20첩당 상한금액(원)	2첩당 단가(원)	기준처방 코드	기준처방명
211					H00310175	(뇌혈관질환 후유증)황기계지오물탕
212					H00310177	(뇌혈관질환 후유증)황련탕
213					H00310178	(뇌혈관질환 후유증)황련해독탕
214		질환고유 처방	66,470	6,647	H00300003	(뇌혈관질환 후유증)가감청간탕
215	H00300004				(뇌혈관질환 후유증)가감팔미환	
216	H00300008				(뇌혈관질환 후유증)가미대보탕	
217	H00300015				(뇌혈관질환 후유증)가미이거거풍산	
218	H00300020				(뇌혈관질환 후유증)강활유평탕	
219	H00300022				(뇌혈관질환 후유증)개결서경탕	
220	H00300023				(뇌혈관질환 후유증)거풍속명탕	
221	H00300024				(뇌혈관질환 후유증)거풍제습탕	
222	H00300027				(뇌혈관질환 후유증)건정산	
223	H00300028				(뇌혈관질환 후유증)계지가부자탕	
224	H00300035				(뇌혈관질환 후유증)공신도담탕	
225	H00300036				(뇌혈관질환 후유증)귀비온담탕	
226	H00300039				(뇌혈관질환 후유증)당귀작약산	
227	H00300040				(뇌혈관질환 후유증)당귀지황탕	
228	H00300041				(뇌혈관질환 후유증)대강활탕	
229	H00300045				(뇌혈관질환 후유증)대진교탕	
230	H00300046				(뇌혈관질환 후유증)도담순기탕	
231	H00300047				(뇌혈관질환 후유증)도담탕	
232	H00300052				(뇌혈관질환 후유증)만금소풍탕	
233	H00300053				(뇌혈관질환 후유증)만금탕	
234	H00300058				(뇌혈관질환 후유증)방풍당귀산	
235	H00300059				(뇌혈관질환 후유증)방풍탕	
236	H00300062				(뇌혈관질환 후유증)보심승청탕	
237	H00300064				(뇌혈관질환 후유증)보음활혈탕	
238	H00300068				(뇌혈관질환 후유증)불환금단(탕제)	
239	H00300075				(뇌혈관질환 후유증)삼귀양영탕	
240	H00300077				(뇌혈관질환 후유증)삼비탕	
241	H00300205				(뇌혈관질환 후유증)소경활혈탕	
242	H00300084				(뇌혈관질환 후유증)소속명탕	
243	H00300090				(뇌혈관질환 후유증)소풍보심도담탕	
244	H00300091				(뇌혈관질환 후유증)소풍보심탕	
245	H00300093				(뇌혈관질환 후유증)소풍순기원	

연번	질환명	분류	20첩당 상한금액(원)	2첩당 단가(원)	기준처방 코드	기준처방명
246					H00300094	(뇌혈관질환 후유증)소풍척담탕
247					H00300095	(뇌혈관질환 후유증)소풍청심탕
248					H00300096	(뇌혈관질환 후유증)소풍탕
249					H00300097	(뇌혈관질환 후유증)소풍활혈탕
250					H00300098	(뇌혈관질환 후유증)순기활혈탕
251					H00300102	(뇌혈관질환 후유증)쌍합탕
252					H00300105	(뇌혈관질환 후유증)양영탕
253					H00300106	(뇌혈관질환 후유증)양혈거풍탕
254					H00300109	(뇌혈관질환 후유증)영선제통음
255					H00300227	(뇌혈관질환 후유증)육군자탕
256					H00300125	(뇌혈관질환 후유증)자윤탕
257					H00300132	(뇌혈관질환 후유증)증미오비탕
258					H00300133	(뇌혈관질환 후유증)지황음자
259					H00300136	(뇌혈관질환 후유증)천마구등음
260					H00300137	(뇌혈관질환 후유증)천마반하탕
261					H00300141	(뇌혈관질환 후유증)청상거풍탕
262					H00300147	(뇌혈관질환 후유증)청심온담탕
263					H00300148	(뇌혈관질환 후유증)청심정천탕
264					H00300149	(뇌혈관질환 후유증)청심지황탕
265					H00300152	(뇌혈관질환 후유증)청훈화담탕
266					H00300153	(뇌혈관질환 후유증)충화보기탕
267					H00300159	(뇌혈관질환 후유증)팔보회춘탕
268					H00300166	(뇌혈관질환 후유증)혈부축어탕
269	안면 신경마비	공통처방 _사상	58,030	5,803	H00220016	(안면신경마비)가미청심탕
270					H00220019	(안면신경마비)갈근해기탕
271					H00220025	(안면신경마비)거풍탕
272					H00220031	(안면신경마비)곽향정기산
273					H00220184	(안면신경마비)관계부자이중탕
274					H00220033	(안면신경마비)궁귀총소이중탕
275					H00220185	(안면신경마비)궁귀향소산
276					H00220050	(안면신경마비)독삼팔물탕
277					H00220193	(안면신경마비)독활지황탕
278					H00220051	(안면신경마비)마황정천탕
279					H00220054	(안면신경마비)목통대안탕
280					H00220197	(안면신경마비)백하오이중탕

연번	질환명	분류	20첩당 상한금액(원)	2첩당 단가(원)	기준처방 코드	기준처방명
281					H00220066	(안면신경마비)보중익기탕_사상
282					H00220067	(안면신경마비)보폐원탕
283					H00220099	(안면신경마비)승양익기부자탕
284					H00220101	(안면신경마비)십이미관중탕
285					H00220104	(안면신경마비)양격산화탕
286					H00220108	(안면신경마비)열다한소탕
287					H00220122	(안면신경마비)인동등지골피탕
288					H00220127	(안면신경마비)저령차전자탕
289					H00220130	(안면신경마비)조위승청탕
290					H00220238	(안면신경마비)지황백호탕
291					H00220145	(안면신경마비)침심연자탕
292					H00220146	(안면신경마비)침심열다탕
293					H00220242	(안면신경마비)태음조위탕
294					H00220157	(안면신경마비)팔물군자탕
295					H00220161	(안면신경마비)한다열소탕
296					H00220162	(안면신경마비)향사양위탕_사상
297					H00220168	(안면신경마비)형방도적산
298					H00220169	(안면신경마비)형방사백산
299					H00220170	(안면신경마비)형방지황탕
300					H00220172	(안면신경마비)형방패독산_사상
301					H00220173	(안면신경마비)활석고삼탕
302					H00220255	(안면신경마비)황기계지탕
303					H00220176	(안면신경마비)황련청장탕
304		공통처방	46,760	4,676	H00210013	(안면신경마비)가미소요산_변증
305		_변증			H00210018	(안면신경마비)갈근탕_변증
306					H00210037	(안면신경마비)귀비탕
307					H00210042	(안면신경마비)대승기탕
308					H00210055	(안면신경마비)반총산
309					H00210056	(안면신경마비)반하백출천마탕
310					H00210057	(안면신경마비)반하사심탕
311					H00210060	(안면신경마비)방풍통성산
312					H00210061	(안면신경마비)백호탕
313					H00210198	(안면신경마비)보심건비탕
314					H00210063	(안면신경마비)보양환오탕
315					H00210199	(안면신경마비)보익양위탕

연번	질 환 명	분 류	20첩 당 상한금액(원)	2첩 당 단가(원)	기 준 처 방 코 드	기 준 처 방 명
316					H00210200	(안면신경마비)보종익기탕_변증
317					H00210201	(안면신경마비)분심기음가미
318					H00210069	(안면신경마비)불환금정기산
319					H00210070	(안면신경마비)사륙탕
320					H00210073	(안면신경마비)사백산
321					H00210074	(안면신경마비)사역산
322					H00210076	(안면신경마비)삼령백출산
323					H00210204	(안면신경마비)삼황사심탕
324					H00210082	(안면신경마비)소건중탕
325					H00210085	(안면신경마비)소시호탕
326					H00210089	(안면신경마비)소자강기탕
327					H00210209	(안면신경마비)시령탕
328					H00210211	(안면신경마비)시호청간탕
329					H00210213	(안면신경마비)십전대보탕
330					H00210215	(안면신경마비)쌍화탕_변증
331					H00210103	(안면신경마비)양격산
332					H00210218	(안면신경마비)역간산
333					H00210107	(안면신경마비)여곽탕
334					H00210110	(안면신경마비)오약순기산
335					H00210111	(안면신경마비)오적산
336					H00210113	(안면신경마비)온담탕
337					H00210114	(안면신경마비)위령탕
338					H00210115	(안면신경마비)육미합생맥산
339					H00210116	(안면신경마비)육울탕
340					H00210118	(안면신경마비)이중탕
341					H00210119	(안면신경마비)이진사물탕
342					H00210230	(안면신경마비)이진탕
343					H00210123	(안면신경마비)인삼양영탕
344					H00210124	(안면신경마비)인삼양위탕
345					H00210126	(안면신경마비)자음강화탕
346					H00210128	(안면신경마비)정전기미이진탕
347					H00210131	(안면신경마비)죽엽석고탕
348					H00210135	(안면신경마비)진무탕
349					H00210140	(안면신경마비)청리자감탕
350					H00210143	(안면신경마비)청서익기탕

연번	질 환 명	분 류	20첩 당 상한금액(원)	2첩 당 단가(원)	기 준 처 방 코 드	기 준 처 방 명
351					H00210158	(안면신경마비)팔물탕
352					H00210245	(안면신경마비)팔미원
353					H00210160	(안면신경마비)팔정산
354					H00210248	(안면신경마비)하출보심탕
355					H00210163	(안면신경마비)향사육군자탕
356					H00210164	(안면신경마비)향사평위산
357					H00210175	(안면신경마비)황기계지오물탕
358					H00210177	(안면신경마비)황련탕
359					H00210178	(안면신경마비)황련해독탕
360		질환 고유처방	69,860	6,986	H00200003	(안면신경마비)가감청간탕
361	H00200005				(안면신경마비)가미거풍이기산	
362	H00200006				(안면신경마비)가미난간전	
363	H00200009				(안면신경마비)가미보익탕	
364	H00200010				(안면신경마비)가미보혈탕	
365	H00200014				(안면신경마비)가미온담탕	
366	H00200017				(안면신경마비)가미황기탕	
367	H00200020				(안면신경마비)강활유평탕	
368	H00200023				(안면신경마비)거풍속명탕	
369	H00200027				(안면신경마비)견정산	
370	H00200030				(안면신경마비)고방풍탕	
371	H00200045				(안면신경마비)대진교탕	
372	H00200068				(안면신경마비)불환금단(탕제)	
373	H00200072				(안면신경마비)사물탕가감	
374	H00200078				(안면신경마비)삼출건비탕	
375	H00200079				(안면신경마비)서목생토탕	
376	H00200086				(안면신경마비)소아승갈탕	
377	H00200088				(안면신경마비)소음인 거풍탕	
378	H00200092				(안면신경마비)소풍산	
379	H00200105				(안면신경마비)양영탕	
380	H00200117				(안면신경마비)이기거풍산	
381	H00200120				(안면신경마비)이진사물탕가미	
382	H00200134				(안면신경마비)진교승마탕	
383	H00200139				(안면신경마비)청담순기탕	
384	H00200142				(안면신경마비)청상견통탕	
385	H00200144	(안면신경마비)청신해어탕				

연번	질 환 명	분 류	20첩 당 상한금액(원)	2첩 당 단가(원)	기 준 처 방 코 드	기 준 처 방 명
386					H00200150	(안면신경마비)청양탕
387					H00200171	(안면신경마비)형방패독산
388					H00200174	(안면신경마비)황기건중탕
389	알레르기성	공통처방	58,030	5,803	H00420016	(알레르기성비염)가미청심탕
390	비염	_사상			H00420019	(알레르기성비염)갈근해기탕
391					H00420025	(알레르기성비염)거풍탕
392					H00420031	(알레르기성비염)곽향정기산
393					H00420184	(알레르기성비염)관계부자이중탕
394					H00420033	(알레르기성비염)궁귀총소이중탕
395					H00420185	(알레르기성비염)궁귀향소산
396					H00420050	(알레르기성비염)독삼팔물탕
397					H00420193	(알레르기성비염)독활지황탕
398					H00420051	(알레르기성비염)마황정천탕
399					H00420054	(알레르기성비염)목통대안탕
400					H00420197	(알레르기성비염)백하오이중탕
401					H00420066	(알레르기성비염)보중익기탕_사상
402					H00420067	(알레르기성비염)보폐원탕
403					H00420099	(알레르기성비염)승양익기부자탕
404					H00420101	(알레르기성비염)십이미관중탕
405					H00420104	(알레르기성비염)양격산화탕
406					H00420108	(알레르기성비염)열다한소탕
407					H00420122	(알레르기성비염)인동등지골피탕
408					H00420127	(알레르기성비염)저령차전자탕
409					H00420130	(알레르기성비염)조위승청탕
410					H00420238	(알레르기성비염)지황백호탕
411					H00420145	(알레르기성비염)청심연자탕
412					H00420146	(알레르기성비염)청심열다탕
413					H00420242	(알레르기성비염)태음조위탕
414					H00420157	(알레르기성비염)팔물군자탕
415					H00420161	(알레르기성비염)한다열소탕
416					H00420162	(알레르기성비염)향사양위탕_사상
417					H00420168	(알레르기성비염)형방도적산
418					H00420169	(알레르기성비염)형방사백산
419			H00420170	(알레르기성비염)형방지황탕		
420			H00420172	(알레르기성비염)형방패독산_사상		

연번	질환명	분류	20첩당 상한금액(원)	2첩당 단가(원)	기준처방 코드	기준처방명
421					H00420173	(알레르기성비염)활석고삼탕
422					H00420255	(알레르기성비염)황기계지탕
423					H00420176	(알레르기성비염)황련청장탕
424		공통처방 _변증	46,760	4,676	H00410013	(알레르기성비염)가미소요산_변증
425	H00410018				(알레르기성비염)갈근탕_변증	
426	H00410037				(알레르기성비염)귀비탕	
427	H00410042				(알레르기성비염)대승기탕	
428	H00410055				(알레르기성비염)반총산	
429	H00410056				(알레르기성비염)반하백출천마탕	
430	H00410057				(알레르기성비염)반하사심탕	
431	H00410060				(알레르기성비염)방풍통성산	
432	H00410061				(알레르기성비염)백호탕	
433	H00410198				(알레르기성비염)보심건비탕	
434	H00410063				(알레르기성비염)보양환오탕	
435	H00410199				(알레르기성비염)보익양위탕	
436	H00410200				(알레르기성비염)보종익기탕_변증	
437	H00410201				(알레르기성비염)분심기음가미	
438	H00410069				(알레르기성비염)불함금정기산	
439	H00410070				(알레르기성비염)사륙탕	
440	H00410073				(알레르기성비염)사백산	
441	H00410074				(알레르기성비염)사역산	
442	H00410076				(알레르기성비염)삼령백출산	
443	H00410204				(알레르기성비염)삼황사심탕	
444	H00410082				(알레르기성비염)소건중탕	
445	H00410085				(알레르기성비염)소시호탕	
446	H00410089				(알레르기성비염)소자강기탕	
447	H00410209				(알레르기성비염)시령탕	
448	H00410211				(알레르기성비염)시호청간탕	
449	H00410213				(알레르기성비염)십전대보탕	
450	H00410215				(알레르기성비염)쌍화탕_변증	
451	H00410103				(알레르기성비염)양격산	
452	H00410218				(알레르기성비염)역간산	
453	H00410107				(알레르기성비염)여곽탕	
454	H00410110				(알레르기성비염)오약순기산	
455	H00410111				(알레르기성비염)오적산	

연번	질환명	분류	20첩당 상한금액(원)	2첩당 단가(원)	기준처방 코드	기준처방명
456					H00410113	(알레르기성비염)온담탕
457					H00410114	(알레르기성비염)위령탕
458					H00410115	(알레르기성비염)육미합생맥산
459					H00410116	(알레르기성비염)육울탕
460					H00410118	(알레르기성비염)이중탕
461					H00410119	(알레르기성비염)이진사물탕
462					H00410230	(알레르기성비염)이진탕
463					H00410123	(알레르기성비염)인삼양영탕
464					H00410124	(알레르기성비염)인삼양위탕
465					H00410126	(알레르기성비염)자음강화탕
466					H00410128	(알레르기성비염)정전가미이진탕
467					H00410131	(알레르기성비염)죽엽석고탕
468					H00410135	(알레르기성비염)진무탕
469					H00410140	(알레르기성비염)청리자감탕
470					H00410143	(알레르기성비염)청서익기탕
471					H00410158	(알레르기성비염)팔물탕
472					H00410245	(알레르기성비염)팔미원
473					H00410160	(알레르기성비염)팔정산
474					H00410248	(알레르기성비염)하출보심탕
475					H00410163	(알레르기성비염)향사육군자탕
476					H00410164	(알레르기성비염)향사평위산
477					H00410175	(알레르기성비염)황기계지오물탕
478					H00410177	(알레르기성비염)황련탕
479					H00410178	(알레르기성비염)황련해독탕
480		질환고유	42,110	4,211	H00400181	(알레르기성비염)가미통규탕
481		처방			H00400182	(알레르기성비염)갈근탕
482					H00400183	(알레르기성비염)계지탕
483					H00400195	(알레르기성비염)마황부자세신탕
484					H00400203	(알레르기성비염)삼소음
485					H00400207	(알레르기성비염)소청룡탕
486					H00400212	(알레르기성비염)신이청폐음
487					H00400221	(알레르기성비염)여택통기탕
488					H00400222	(알레르기성비염)영감강미신하인탕
489					H00400225	(알레르기성비염)육병풍산
490					H00400229	(알레르기성비염)육미지황탕

연번	질 환 명	분 류	20첩 당 상한금액(원)	2첩 당 단가(원)	기 준 처 방 코 드	기 준 처 방 명
491					H00400231	(알레르기성비염)이진탕가미
492					H00400239	(알레르기성비염)창이자산
493					H00400241	(알레르기성비염)천 초산
494					H00400243	(알레르기성비염)통규탕
495					H00400250	(알레르기성비염)향갈탕
496					H00400253	(알레르기성비염)형개연교탕
497	요추추간판	공통처방	58,030	5,803	H00520016	(요추추간판탈출증)가미청심탕
498	탈출증	_사상			H00520019	(요추추간판탈출증)갈근해기탕
499					H00520025	(요추추간판탈출증)거풍탕
500					H00520031	(요추추간판탈출증)곽향정기산
501					H00520184	(요추추간판탈출증)관계부자이중탕
502					H00520033	(요추추간판탈출증)궁귀총소이중탕
503					H00520185	(요추추간판탈출증)궁귀향소산
504					H00520050	(요추추간판탈출증)독삼팔물탕
505					H00520193	(요추추간판탈출증)독활지황탕
506					H00520051	(요추추간판탈출증)마황정천탕
507					H00520054	(요추추간판탈출증)목통대안탕
508					H00520197	(요추추간판탈출증)백하오이중탕
509					H00520066	(요추추간판탈출증)보중익기탕_사상
510					H00520067	(요추추간판탈출증)보폐원탕
511					H00520099	(요추추간판탈출증)승양익기부자탕
512					H00520101	(요추추간판탈출증)십이미관중탕
513					H00520104	(요추추간판탈출증)양격산화탕
514					H00520108	(요추추간판탈출증)열다한소탕
515					H00520122	(요추추간판탈출증)인동등지골피탕
516					H00520127	(요추추간판탈출증)저령차전자탕
517					H00520130	(요추추간판탈출증)조위승청탕
518					H00520238	(요추추간판탈출증)지황백호탕
519					H00520145	(요추추간판탈출증)청심연자탕
520					H00520146	(요추추간판탈출증)청심열다탕
521					H00520242	(요추추간판탈출증)태음조위탕
522					H00520157	(요추추간판탈출증)팔물군자탕
523					H00520161	(요추추간판탈출증)한다열소탕
524					H00520162	(요추추간판탈출증)향사양위탕_사상
525					H00520168	(요추추간판탈출증)형방도적산

연번	질 환 명	분 류	20첩 당 상한금액(원)	2첩 당 단가(원)	기 준 처 방 코 드	기 준 처 방 명
526					H00520169	(요추추간판탈출증)형방사백산
527					H00520170	(요추추간판탈출증)형방지황탕
528					H00520172	(요추추간판탈출증)형방패독산_사상
529					H00520173	(요추추간판탈출증)활석고삼탕
530					H00520255	(요추추간판탈출증)황기계지탕
531					H00520176	(요추추간판탈출증)황련청장탕
532		공통처방 _변증	46,760	4,676	H00510013	(요추추간판탈출증)가미소요산_변증
533	H00510018				(요추추간판탈출증)갈근탕_변증	
534	H00510037				(요추추간판탈출증)귀비탕	
535	H00510042				(요추추간판탈출증)대승기탕	
536	H00510055				(요추추간판탈출증)반총산	
537	H00510056				(요추추간판탈출증)반하백출천마탕	
538	H00510057				(요추추간판탈출증)반하사심탕	
539	H00510060				(요추추간판탈출증)방풍통성산	
540	H00510061				(요추추간판탈출증)백호탕	
541	H00510198				(요추추간판탈출증)보심건비탕	
542	H00510063				(요추추간판탈출증)보양환오탕	
543	H00510199				(요추추간판탈출증)보익양위탕	
544	H00510200				(요추추간판탈출증)보중익기탕_변증	
545	H00510201				(요추추간판탈출증)분심기음가미	
546	H00510069				(요추추간판탈출증)불환금정기산	
547	H00510070				(요추추간판탈출증)사륙탕	
548	H00510073				(요추추간판탈출증)사백산	
549	H00510074				(요추추간판탈출증)사역산	
550	H00510076				(요추추간판탈출증)삼령백출산	
551	H00510204				(요추추간판탈출증)삼황사심탕	
552	H00510082				(요추추간판탈출증)소건중탕	
553	H00510085				(요추추간판탈출증)소시호탕	
554	H00510089				(요추추간판탈출증)소자강기탕	
555	H00510209				(요추추간판탈출증)시령탕	
556	H00510211				(요추추간판탈출증)시호청간탕	
557	H00510213				(요추추간판탈출증)십전대보탕	
558	H00510215				(요추추간판탈출증)쌍화탕_변증	
559	H00510103				(요추추간판탈출증)양격산	
560	H00510218				(요추추간판탈출증)역간산	

연번	질환명	분류	20첩당 상한금액(원)	2첩당 단가(원)	기준처방 코드	기준처방명
561					H00510107	(요추추간판탈출증)여곽탕
562					H00510110	(요추추간판탈출증)오약순기산
563					H00510111	(요추추간판탈출증)오적산
564					H00510113	(요추추간판탈출증)온담탕
565					H00510114	(요추추간판탈출증)위령탕
566					H00510115	(요추추간판탈출증)육미합생맥산
567					H00510116	(요추추간판탈출증)육울탕
568					H00510118	(요추추간판탈출증)이중탕
569					H00510119	(요추추간판탈출증)이진사물탕
570					H00510230	(요추추간판탈출증)이진탕
571					H00510123	(요추추간판탈출증)인삼양영탕
572					H00510124	(요추추간판탈출증)인삼양위탕
573					H00510126	(요추추간판탈출증)자음강화탕
574					H00510128	(요추추간판탈출증)정전가미이진탕
575					H00510131	(요추추간판탈출증)죽엽석고탕
576					H00510135	(요추추간판탈출증)진무탕
577					H00510140	(요추추간판탈출증)청리자감탕
578					H00510143	(요추추간판탈출증)청서익기탕
579					H00510158	(요추추간판탈출증)팔물탕
580					H00510245	(요추추간판탈출증)팔미원
581					H00510160	(요추추간판탈출증)팔정산
582					H00510248	(요추추간판탈출증)하출보심탕
583					H00510163	(요추추간판탈출증)향사육군자탕
584					H00510164	(요추추간판탈출증)향사평위산
585					H00510175	(요추추간판탈출증)황기계지오물탕
586					H00510177	(요추추간판탈출증)황련탕
587					H00510178	(요추추간판탈출증)황련해독탕
588		질환고유 처방	58,330	5,833	H00500179	(요추추간판탈출증)가미귀비탕
589	H00500180				(요추추간판탈출증)가미소요산	
590	H00500186				(요추추간판탈출증)궁하탕	
591	H00500189				(요추추간판탈출증)당귀수산	
592	H00500191				(요추추간판탈출증)독활기생탕	
593	H00500192				(요추추간판탈출증)독활속단탕	
594	H00500194				(요추추간판탈출증)독활탕	
595	H00500205				(요추추간판탈출증)소경활혈탕	

연번	질 환 명	분 류	20첩 당 상한금액(원)	2첩 당 단가(원)	기 준 처 방 코 드	기 준 처 방 명
596					H00500208	(요추추간판탈출증)승양익기탕
597					H00500214	(요추추간판탈출증)쌍화탕
598					H00500217	(요추추간판탈출증)양요탕
599					H00500219	(요추추간판탈출증)여신양영전
600					H00500220	(요추추간판탈출증)여신탕
601					H00500224	(요추추간판탈출증)오두탕
602					H00500226	(요추추간판탈출증)우차신기환
603					H00500228	(요추추간판탈출증)육미지황원
604					H00500232	(요추추간판탈출증)적백하오관중탕
605					H00500235	(요추추간판탈출증)중용우슬탕
606					H00500240	(요추추간판탈출증)천궁계지탕
607					H00500244	(요추추간판탈출증)통순산
608					H00500254	(요추추간판탈출증)활락탕
609	기능성	공통처방	58,030	5,803	H00620016	(기능성소화불량)가미청심탕
610	소화불량	_사상			H00620019	(기능성소화불량)갈근해기탕
611					H00620025	(기능성소화불량)거풍탕
612					H00620031	(기능성소화불량)곽향정기산
613					H00620184	(기능성소화불량)관계부자이중탕
614					H00620033	(기능성소화불량)궁귀총소이중탕
615					H00620185	(기능성소화불량)궁귀향소산
616					H00620050	(기능성소화불량)독삼팔물탕
617					H00620193	(기능성소화불량)독활지황탕
618					H00620054	(기능성소화불량)목통대안탕
619					H00620197	(기능성소화불량)백하오이중탕
620					H00620066	(기능성소화불량)보중익기탕_사상
621					H00620099	(기능성소화불량)승양익기부자탕
622					H00620101	(기능성소화불량)십이미관중탕
623					H00620104	(기능성소화불량)양격산화탕
624					H00620108	(기능성소화불량)열다한소탕
625					H00620122	(기능성소화불량)인동등지골피탕
626					H00620127	(기능성소화불량)저령차전자탕
627					H00620130	(기능성소화불량)조위승청탕
628					H00620238	(기능성소화불량)지황백호탕
629					H00620145	(기능성소화불량)청심연자탕
630					H00620146	(기능성소화불량)청심열다탕

연번	질환명	분류	20첩당 상한금액(원)	2첩당 단가(원)	기준처방 코드	기준처방명
631					H00620242	(기능성소화불량)태음조위탕
632					H00620157	(기능성소화불량)팔물군자탕
633					H00620161	(기능성소화불량)한다열소탕
634					H00620162	(기능성소화불량)향사양위탕_사상
635					H00620168	(기능성소화불량)형방도적산
636					H00620169	(기능성소화불량)형방사백산
637					H00620170	(기능성소화불량)형방지황탕
638					H00620172	(기능성소화불량)형방패독산_사상
639					H00620173	(기능성소화불량)활석고삼탕
640					H00620255	(기능성소화불량)황기계지탕
641					H00620176	(기능성소화불량)황련청장탕
642		공통처방 _변증	46,760	4,676	H00610013	(기능성소화불량)가미소요산_변증
643					H00610018	(기능성소화불량)갈근탕_변증
644					H00610037	(기능성소화불량)귀비탕
645					H00610042	(기능성소화불량)대승기탕
646					H00610055	(기능성소화불량)반총산
647					H00610056	(기능성소화불량)반하백출천마탕
648					H00610057	(기능성소화불량)반하사심탕
649					H00610060	(기능성소화불량)방풍통성산
650					H00610061	(기능성소화불량)백호탕
651					H00610198	(기능성소화불량)보심견비탕
652					H00610063	(기능성소화불량)보양환오탕
653					H00610199	(기능성소화불량)보익양위탕
654					H00610200	(기능성소화불량)보중익기탕_변증
655					H00610201	(기능성소화불량)분심기음가미
656					H00610069	(기능성소화불량)불환금정기산
657					H00610070	(기능성소화불량)사륙탕
658					H00610073	(기능성소화불량)사백산
659					H00610074	(기능성소화불량)사역산
660					H00610076	(기능성소화불량)삼령백출산
661					H00610204	(기능성소화불량)삼황사심탕
662					H00610082	(기능성소화불량)소견중탕
663					H00610085	(기능성소화불량)소시호탕
664					H00610089	(기능성소화불량)소자강기탕
665					H00610209	(기능성소화불량)시령탕

연번	질환명	분류	20첩당 상한금액(원)	2첩당 단가(원)	기준처방 코드	기준처방명
666					H00610211	(기능성소화불량)시호청간탕
667					H00610213	(기능성소화불량)십전대보탕
668					H00610215	(기능성소화불량)쌍화탕_변증
669					H00610103	(기능성소화불량)양격산
670					H00610218	(기능성소화불량)역간산
671					H00610107	(기능성소화불량)여곽탕
672					H00610110	(기능성소화불량)오약순기산
673					H00610111	(기능성소화불량)오적산
674					H00610113	(기능성소화불량)온담탕
675					H00610114	(기능성소화불량)위령탕
676					H00610115	(기능성소화불량)육미합생맥산
677					H00610116	(기능성소화불량)육울탕
678					H00610118	(기능성소화불량)이중탕
679					H00610119	(기능성소화불량)이진사물탕
680					H00610230	(기능성소화불량)이진탕
681					H00610123	(기능성소화불량)인삼양영탕
682					H00610124	(기능성소화불량)인삼양위탕
683					H00610126	(기능성소화불량)자음강화탕
684					H00610128	(기능성소화불량)정전가미이진탕
685					H00610131	(기능성소화불량)죽엽석고탕
686					H00610135	(기능성소화불량)진무탕
687					H00610140	(기능성소화불량)청리지감탕
688					H00610143	(기능성소화불량)청서익기탕
689					H00610158	(기능성소화불량)팔물탕
690					H00610245	(기능성소화불량)팔미원
691					H00610160	(기능성소화불량)팔정산
692					H00610248	(기능성소화불량)하출보심탕
693					H00610163	(기능성소화불량)향사육군자탕
694					H00610164	(기능성소화불량)향사평위산
695					H00610175	(기능성소화불량)황기계지오물탕
696					H00610177	(기능성소화불량)황련탕
697					H00610178	(기능성소화불량)황련해독탕
698	질환고유 처방		44,860	4,486	H00600187	(기능성소화불량)내소산
699					H00600188	(기능성소화불량)내소화중탕
700					H00600190	(기능성소화불량)대화중음

연번	질환명	분류	20점당 상한금액(원)	2점당 단가(원)	기준처방 코드	기준처방명
701					H00600196	(기능성소화불량)배기음
702					H00600078	(기능성소화불량)삼출건비탕
703					H00600202	(기능성소화불량)사군자탕
704					H00600206	(기능성소화불량)소식청울탕
705					H00600087	(기능성소화불량)소요산
706					H00600208	(기능성소화불량)승양익기탕
707					H00600210	(기능성소화불량)시호소간산
708					H00600216	(기능성소화불량)안중산
709					H00600223	(기능성소화불량)영계출감탕
710					H00600227	(기능성소화불량)육군자탕
711					H00600233	(기능성소화불량)전씨이공산
712					H00600234	(기능성소화불량)제천전
713					H00600236	(기능성소화불량)증손백출산
714					H00600237	(기능성소화불량)지실소비환
715					H00600246	(기능성소화불량)평위산
716					H00600247	(기능성소화불량)평진건비탕
717					H00600249	(기능성소화불량)행기향소산식체방
718					H00600251	(기능성소화불량)향사양위탕
719					H00600252	(기능성소화불량)향사온비탕

별첨4 질환별 기준처방 구성 한약재 목록

※ 기준처방 조제·탕전 방식은 액상 형태인 탕약으로 한정함

기준처방명	기준처방코드	한약재 주성분코드	한약재 품목명	한약재 함량(g)
1.가감오적산	H00100001	3472H1AHM	창출(蒼朮)	7.5
		3645H1AHM	향부자초자(香附子醋炙)	7.5
		3466H1AHM	진피(陳皮)	3.75
		3523H1AHM	패장(敗醬)	3.75
		3017H1AHM	건강(乾薑)	3
		3077H1AHM	길경(桔梗)	3
		3105H1AHM	당귀(當歸)	3
		3122H1AHM	도인(桃仁)	3
		3215H1AHM	복령(茯苓)	3
		3249H1AHM	삼릉(三稜)	3
		3291H1AHM	소목(蘇木)	3
		3314H1AHM	아출(莪朮)	3
		3419H1AHM	작약(芍藥)	3
		3454H1AHM	지각(枳殼)	3
		3564H1AHM	현호색(玄胡索)	3
		3577H1AHM	홍화(紅花)	3
		3593H1AHM	후박(厚朴)	3
		3007H1AHM	감초(甘草)	2.25
		3032H1AHM	계심(桂心)	2.25
		3182H1AHM	반하(半夏)	2.25
3202H1AHM	백지(白芷)	2.25		
3475H1AHM	천궁(川芎)	2.25		
3260H1AHM	생강(生薑)	1.5		
2.가감조경탕	H00100002	3105H1AHM	당귀(當歸)	7.5
		3360H1AHM	용안육(龍眼肉)	7.5
		3557H1AHM	향부자(香附子)	7.5
		3204H1AHM	백출(白朮)	5.63
		3299H1AHM	숙지황(熟地黃)	5.63
		3347H1AHM	오약(烏藥)	5.63
		3466H1AHM	진피(陳皮)	5.63
		3017H1AHM	건강(乾薑)	3.75
		3161H1AHM	목단피(牡丹皮)	3.75
		3168H1AHM	목향(木香)	3.75
		3242H1AHM	산사(山査)	3.75
		3419H1AHM	작약(芍藥)	3.75

기준처방명	기준처방코드	한약재 주성분코드	한약재 품목명	한약재 함량(g)
		3475H1AHM	천궁(川芎)	3.75
		3592H1AHM	회향(茴香)	3.75
		3007H1AHM	감초(甘草)	1.88
		3384H1AHM	육계(肉桂)	1.88
		3564H1AHM	현호색(玄胡索)	1.88
		3577H1AHM	홍화(紅花)	1.88
3.가감청간탕	H00200003 H00300003	3002H1AHM	갈근(葛根)	18.75
		3215H1AHM	복령(茯苓)	18.75
		3246H1AHM	산조인(酸棗仁)	9.38
		3039H1AHM	고본(藁本)	5.63
		3202H1AHM	백지(白芷)	5.63
		3244H1AHM	산약(山藥)	5.63
		3277H1AHM	석창포(石菖蒲)	5.63
		3004H1AHM	감국(甘菊)	3.75
		3077H1AHM	길경(桔梗)	3.75
		3084H1AHM	내복자(萊菔子)	3.75
		3152H1AHM	맥문동(麥門冬)	3.75
		3453H1AHM	죽여(竹茹)	3.75
		3581H1AHM	황금(黃芩)	3.75
		3432H1AHM	전갈(全蝎)	1.88
4.가감팔미환	H00300004	3299H1AHM	숙지황(熟地黃)	7.5
		3342H1AHM	오미자(五味子)	5.63
		3243H1AHM	산수유(山茱萸)	3.75
		3617H1AHM	산약초(山藥炒)	3.75
		3161H1AHM	목단피(牡丹皮)	3
		3215H1AHM	복령(茯苓)	3
		3505H1AHM	택사(澤瀉)	3
		3384H1AHM	육계(肉桂)	1.88
5.가미거풍이기산	H00200005	3446H1AHM	조구등(釣鉤藤)	5.63
		3566H1AHM	형개(荊芥)	5.63
		3012H1AHM	강활(羌活)	3.75
		3185H1AHM	방풍(防風)	3.75
		3007H1AHM	감초(甘草)	2.35
		3017H1AHM	건강(乾薑)	2.35
		3077H1AHM	길경(桔梗)	2.35

기준처방명	기준처방코드	한약재 주성분코드	한약재 품목명	한약재 함량(g)
		3123H1AHM	독활(獨活)	2.35
		3182H1AHM	반하(半夏)	2.35
		3186H1AHM	백강잠(白僵蠶)	2.35
		3197H1AHM	백부자(白附子)	2.35
		3202H1AHM	백지(白芷)	2.35
		3347H1AHM	오약(烏藥)	2.35
		3454H1AHM	지각(枳殼)	2.35
		3466H1AHM	진피(陳皮)	2.35
		3475H1AHM	천궁(川芎)	2.35
		3477H1AHM	천남성(天南星)	2.35
		3480H1AHM	천마(天麻)	2.35
		3489H1AHM	청피(靑皮)	2.35
6.가미귀비탕	H00500179	3260H1AHM	생강(生薑)	6
		3105H1AHM	당귀(當歸)	4
		3115H1AHM	대추(大棗)	4
		3204H1AHM	백출(白朮)	4
		3218H1AHM	복신(茯神)	4
		3246H1AHM	산조인(酸棗仁)	4
		3304H1AHM	시호(柴胡)	4
		3360H1AHM	용안육(龍眼肉)	4
		3374H1AHM	원지(遠志)	4
		3400H1AHM	인삼(人蔘)	4
		3499H1AHM	치자(梔子)	4
		3583H1AHM	황기(黃芪)	4
		3168H1AHM	목향(木香)	2
		3007H1AHM	감초(甘草)	1.2
7.가미난간전	H00200006	3061H1AHM	구기자(枸杞子)	11.25
		3105H1AHM	당귀(當歸)	7.5
		3215H1AHM	복령(茯苓)	7.5
		3347H1AHM	오약(烏藥)	7.5
		3592H1AHM	회향(茴香)	7.5
		3384H1AHM	육계(肉桂)	5.63
		3033H1AHM	계지(桂枝)	3.75
		3168H1AHM	목향(木香)	3.75
8.가미당귀작약탕	H00100007	3419H1AHM	작약(芍藥)	11.25

기준처방명	기준처방코드	한약재 주성분코드	한약재 품목명	한약재 함량(g)
		3105H1AHM	당귀(當歸)	7.5
		3204H1AHM	백출(白朮)	7.5
		3215H1AHM	복령(茯苓)	7.5
		3505H1AHM	택사(澤瀉)	7.5
		3007H1AHM	감초(甘草)	2.82
		3051H1AHM	곽향(藿香)	2.82
		3077H1AHM	길경(桔梗)	2.82
		3168H1AHM	목향(木香)	2.82
		3235H1AHM	사인(砂仁)	2.82
		3460H1AHM	지실(枳實)	2.82
		3475H1AHM	천궁(川芎)	2.82
9.가미대보탕	H00300008	3105H1AHM	당귀(當歸)	2.63
		3204H1AHM	백출(白朮)	2.63
		3215H1AHM	복령(茯苓)	2.63
		3299H1AHM	숙지황(熟地黃)	2.63
		3400H1AHM	인삼(人蔘)	2.63
		3419H1AHM	작약(芍藥)	2.63
		3475H1AHM	천궁(川芎)	2.63
		3649H1AHM	황기밀자(黃芪蜜炙)	2.63
		3115H1AHM	대추(大棗)	2
		3012H1AHM	강활(羌活)	1.88
		3123H1AHM	독활(獨活)	1.88
		3131H1AHM	두충(杜仲)	1.88
		3156H1AHM	모과(木瓜)	1.88
		3185H1AHM	방풍(防風)	1.88
		3347H1AHM	오약(烏藥)	1.88
		3394H1AHM	의이인(薏苡仁)	1.88
		3625H1AHM	우슬주자(牛膝酒炙)	1.88
		3260H1AHM	생강(生薑)	1.5
		3007H1AHM	감초(甘草)	1.13
		3168H1AHM	목향(木香)	1.13
3384H1AHM	육계(肉桂)	1.13		
3502H1AHM	침향(沈香)	1.13		
3641H1AHM	포부자(炮附子)	1.13		
10.가미보익탕	H00200009	3400H1AHM	인삼(人蔘)	11.25

기준처방명	기준처방코드	한약재 주성분코드	한약재 품목명	한약재 함량(g)
		3583H1AHM	황기(黃芪)	11.25
		3010H1AHM	감초초(甘草炒)	3.75
		3105H1AHM	당귀(當歸)	3.75
		3204H1AHM	백출(白朮)	3.75
		3466H1AHM	진피(陳皮)	3.75
		3115H1AHM	대추(大棗)	2
		3051H1AHM	곽향(藿香)	1.88
		3411H1AHM	자소엽(紫蘇葉)	1.88
		3260H1AHM	생강(生薑)	1.5
11.가미보혈탕	H00200010	3583H1AHM	황기(黃芪)	7.5
		3010H1AHM	감초초(甘草炒)	3.75
		3105H1AHM	당귀(當歸)	3.75
		3204H1AHM	백출(白朮)	3.75
		3215H1AHM	복령(茯苓)	3.75
		3299H1AHM	숙지황(熟地黃)	3.75
		3400H1AHM	인삼(人蔘)	3.75
		3466H1AHM	진피(陳皮)	3.75
		3012H1AHM	강활(羌活)	2.63
		3182H1AHM	반하(半夏)	2.63
		3185H1AHM	방풍(防風)	2.63
		3186H1AHM	백강잠(白僵蠶)	2.63
		3464H1AHM	진교(秦艽)	2.63
		3477H1AHM	천남성(天南星)	2.63
		3115H1AHM	대추(大棗)	2
		3301H1AHM	승마(升麻)	1.88
		3304H1AHM	시호(柴胡)	1.88
		3260H1AHM	생강(生薑)	1.5
		3432H1AHM	전갈(全蝎)	1.13
12.가미사진탕	H00100011	3122H1AHM	도인(桃仁)	11.25
		3105H1AHM	당귀(當歸)	7.5
		3419H1AHM	작약(芍藥)	7.5
		3475H1AHM	천궁(川芎)	7.5
		3007H1AHM	감초(甘草)	3.75
		3103H1AHM	단삼(丹參)	3.75
		3117H1AHM	대황(大黃)	3.75

기준처방명	기준처방코드	한약재 주성분코드	한약재 품목명	한약재 함량(g)
		3262H1AHM	생지황(生地黃)	3.75
		3347H1AHM	오약(烏藥)	3.75
		3384H1AHM	육계(肉桂)	3.75
		3454H1AHM	지각(枳殼)	3.75
		3472H1AHM	창출(蒼朮)	3.75
		3564H1AHM	현호색(玄胡索)	3.75
		3577H1AHM	홍화(紅花)	3.75
		3592H1AHM	회향(茴香)	3.75
13.가미사칠탕	H00100012	3183H1AHM	반하생강백반제(半夏生薑白礬製)	7.5
		3215H1AHM	복령(茯苓)	4.5
		3593H1AHM	후박(厚朴)	4.5
		3218H1AHM	복신(茯神)	3
		3411H1AHM	자소엽(紫蘇葉)	3
		3260H1AHM	생강(生薑)	2.5
		3115H1AHM	대추(大棗)	2
		3010H1AHM	감초초(甘草炒)	1.88
		3277H1AHM	석창포(石菖蒲)	1.88
		3626H1AHM	원지감초생강제(遠志甘草生薑製)	1.88
14.가미소요산	H00500180	3105H1AHM	당귀(當歸)	6
		3204H1AHM	백출(白朮)	6
		3215H1AHM	복령(茯苓)	6
		3304H1AHM	시호(柴胡)	6
		3419H1AHM	작약(芍藥)	6
		3161H1AHM	목단피(牡丹皮)	4
		3499H1AHM	치자(梔子)	4
		3007H1AHM	감초(甘草)	3
		3017H1AHM	건강(乾薑)	3
		3177H1AHM	박하(薄荷)	2
15.가미소요산_변증	H00110013	3161H1AHM	목단피(牡丹皮)	5.63
	H00210013	3204H1AHM	백출(白朮)	5.63
	H00310013	3122H1AHM	도인(桃仁)	3.75
	H00410013	3419H1AHM	작약(芍藥)	3.75
	H00510013	3434H1AHM	절패모(浙貝母)	3.75
	H00610013	3499H1AHM	치자(梔子)	3
		3581H1AHM	황금(黃芩)	3

기준처방명	기준처방코드	한약재 주성분코드	한약재 품목명	한약재 함량(g)
		3077H1AHM	길경(桔梗)	2.63
		3489H1AHM	청피(靑皮)	1.88
		3007H1AHM	감초(甘草)	1.13
16.가미온담탕	H00200014	3557H1AHM	향부자(香附子)	9
		3466H1AHM	진피(陳皮)	4.5
		3182H1AHM	반하(半夏)	3
		3453H1AHM	죽여(竹茹)	3
		3460H1AHM	지실(枳實)	3
		3077H1AHM	길경(桔梗)	2.25
		3152H1AHM	맥문동(麥門冬)	2.25
		3215H1AHM	복령(茯苓)	2.25
		3304H1AHM	시호(柴胡)	2.25
		3400H1AHM	인삼(人蔘)	2.25
		3115H1AHM	대추(大棗)	2
		3007H1AHM	감초(甘草)	1.5
		3260H1AHM	생강(生薑)	1.5
17.가미이기거풍산	H00300015	3007H1AHM	감초(甘草)	2.82
		3012H1AHM	강활(羌活)	2.82
		3077H1AHM	길경(桔梗)	2.82
		3123H1AHM	독활(獨活)	2.82
		3185H1AHM	방풍(防風)	2.82
		3186H1AHM	백강잠(白僵蠶)	2.82
		3197H1AHM	백부자(白附子)	2.82
		3202H1AHM	백지(白芷)	2.82
		3347H1AHM	오약(烏藥)	2.82
		3419H1AHM	작약(芍藥)	2.82
		3454H1AHM	지각(枳殼)	2.82
		3466H1AHM	진피(陳皮)	2.82
		3475H1AHM	천궁(川芎)	2.82
		3477H1AHM	천남성(天南星)	2.82
		3480H1AHM	천마(天麻)	2.82
		3489H1AHM	청피(靑皮)	2.82
		3566H1AHM	형개(荊芥)	2.82
		3260H1AHM	생강(生薑)	1.5
18.가미청심탕	H00120016	3002H1AHM	갈근(葛根)	7.5

기준처방명	기준처방코드	한약재 주성분코드	한약재 품목명	한약재 함량(g)
	H00220016	3244H1AHM	산약(山藥)	7.5
	H00320016	3328H1AHM	연자육(蓮子肉)	7.5
	H00420016	3394H1AHM	의이인(薏苡仁)	7.5
	H00520016	3084H1AHM	내복자(萊菔子)	5.63
	H00620016	3453H1AHM	죽여(竹茹)	5.63
		3039H1AHM	고본(藁本)	3.75
		3077H1AHM	길경(桔梗)	3.75
		3152H1AHM	맥문동(麥門冬)	3.75
		3202H1AHM	백지(白芷)	3.75
		3246H1AHM	산조인(酸棗仁)	3.75
		3277H1AHM	석창포(石菖蒲)	3.75
		3301H1AHM	승마(升麻)	3.75
		3360H1AHM	용안육(龍眼肉)	3.75
		3374H1AHM	원지(遠志)	3.75
	3581H1AHM	황금(黃芩)	3.75	
19.가미통규탕	H00400181	3185H1AHM	방풍(防風)	12
		3583H1AHM	황기(黃芪)	12
		3002H1AHM	갈근(葛根)	6
		3012H1AHM	강활(羌活)	6
		3039H1AHM	고본(藁本)	6
		3094H1AHM	녹용(鹿茸)	6
		3202H1AHM	백지(白芷)	6
		3301H1AHM	승마(升麻)	6
		3472H1AHM	창출(蒼朮)	6
		3475H1AHM	천궁(川芎)	6
		3033H1AHM	계지(桂枝)	4
		3147H1AHM	마황(麻黃)	4
		3177H1AHM	박하(薄荷)	4
		3247H1AHM	산초(山椒)	4
		3285H1AHM	세신(細辛)	4
3308H1AHM	신이(辛夷)	4		
3471H1AHM	창이자(蒼耳子)	4		
20.가미황기탕	H00200017	3419H1AHM	작약(芍藥)	11.25
		3583H1AHM	황기(黃芪)	11.25
		3105H1AHM	당귀(當歸)	7.5

기준처방명	기준처방코드	한약재 주성분코드	한약재 품목명	한약재 함량(g)
		3204H1AHM	백출(白朮)	7.5
		3215H1AHM	복령(茯苓)	7.5
		3475H1AHM	천궁(川芎)	7.5
		3007H1AHM	감초(甘草)	3.75
		3077H1AHM	길경(桔梗)	3.75
		3182H1AHM	반하(半夏)	3.75
		3185H1AHM	방풍(防風)	3.75
		3186H1AHM	백강잠(白僵蠶)	3.75
		3202H1AHM	백지(白芷)	3.75
		3285H1AHM	세신(細辛)	3.75
		3347H1AHM	오약(烏藥)	3.75
		3454H1AHM	지각(枳殼)	3.75
		3466H1AHM	진피(陳皮)	3.75
		3480H1AHM	천마(天麻)	3.75
		3260H1AHM	생강(生薑)	2.5
3115H1AHM	대추(大棗)	2		
21.갈근탕	H00400182	3002H1AHM	갈근(葛根)	12
		3147H1AHM	마황(麻黃)	8
		3419H1AHM	작약(芍藥)	6
		3033H1AHM	계지(桂枝)	4
		3115H1AHM	대추(大棗)	4
		3260H1AHM	생강(生薑)	4
		3007H1AHM	감초(甘草)	3
22.갈근탕_변증	H00110018	3002H1AHM	갈근(葛根)	7.5
	H00210018	3301H1AHM	승마(升麻)	3.75
	H00310018	3419H1AHM	작약(芍藥)	3.75
	H00410018	3464H1AHM	진교(秦艽)	3.75
	H00510018	3566H1AHM	형개(荊芥)	3.75
	H00610018	3202H1AHM	백지(白芷)	3
		3411H1AHM	자소엽(紫蘇葉)	3
		3007H1AHM	감초(甘草)	1.88
		3260H1AHM	생강(生薑)	1.5
23.갈근해기탕	H00120019	3002H1AHM	갈근(葛根)	11.25
	H00220019	3301H1AHM	승마(升麻)	7.5
	H00320019	3077H1AHM	길경(桔梗)	3.75

기준처방명	기준처방코드	한약재 주성분코드	한약재 품목명	한약재 함량(g)
	H00420019	3117H1AHM	대 황(大黃)	3.75
	H00520019	3202H1AHM	백지(白芷)	3.75
	H00620019	3246H1AHM	산조인(酸棗仁)	3.75
		3556H1AHM	행인(杏仁)	3.75
		3581H1AHM	황금(黃芩)	3.75
24.강활유풍탕	H00200020	3262H1AHM	생지황(生地黃)	2.25
	H00300020	3265H1AHM	석고(石膏)	2.25
		3472H1AHM	창출(蒼朮)	2.25
		3004H1AHM	감국(甘菊)	1.5
		3007H1AHM	감초(甘草)	1.5
		3012H1AHM	강활(羌活)	1.5
		3061H1AHM	구기자(枸杞子)	1.5
		3105H1AHM	당귀(當歸)	1.5
		3123H1AHM	독활(獨活)	1.5
		3131H1AHM	두충(杜仲)	1.5
		3147H1AHM	마황(麻黃)	1.5
		3149H1AHM	만형자(蔓荊子)	1.5
		3177H1AHM	박하(薄荷)	1.5
		3185H1AHM	방풍(防風)	1.5
		3202H1AHM	백지(白芷)	1.5
		3260H1AHM	생강(生薑)	1.5
		3285H1AHM	세신(細辛)	1.5
		3304H1AHM	시호(柴胡)	1.5
		3400H1AHM	인삼(人蔘)	1.5
		3419H1AHM	작약(芍藥)	1.5
		3454H1AHM	지각(枳殼)	1.5
		3455H1AHM	지골피(地骨皮)	1.5
		3458H1AHM	지모(知母)	1.5
		3464H1AHM	진교(秦艽)	1.5
		3475H1AHM	천궁(川芎)	1.5
		3581H1AHM	황금(黃芩)	1.5
		3583H1AHM	황기(黃芪)	1.5
		3384H1AHM	육계(肉桂)	0.75
		25.개결서경탕	H00300022	3012H1AHM
3105H1AHM	당귀(當歸)			2.82

기준처방명	기준처방코드	한약재 주성분코드	한약재 품목명	한약재 함량(g)
		3182H1AHM	반하(半夏)	2.82
		3347H1AHM	오약(烏藥)	2.82
		3411H1AHM	자소엽(紫蘇葉)	2.82
		3466H1AHM	진피(陳皮)	2.82
		3472H1AHM	창출(蒼朮)	2.82
		3475H1AHM	천궁(川芎)	2.82
		3477H1AHM	천남성(天南星)	2.82
		3557H1AHM	향부자(香附子)	2.82
		3260H1AHM	생강(生薑)	1.5
		3007H1AHM	감초(甘草)	1.41
		3033H1AHM	계지(桂枝)	1.41
26.거풍속명탕	H00200023	3265H1AHM	석고(石膏)	7.5
		H00300023	3556H1AHM	행인(杏仁)
		3007H1AHM	감초(甘草)	3.75
		3017H1AHM	건강(乾薑)	3.75
		3033H1AHM	계지(桂枝)	3.75
		3105H1AHM	당귀(當歸)	3.75
		3147H1AHM	마황(麻黃)	3.75
		3182H1AHM	반하(半夏)	3.75
		3215H1AHM	복령(茯苓)	3.75
		3277H1AHM	석창포(石菖蒲)	3.75
		3374H1AHM	원지(遠志)	3.75
		3400H1AHM	인삼(人蔘)	3.75
		3453H1AHM	죽여(竹茹)	3.75
		3454H1AHM	지각(枳殼)	3.75
		3466H1AHM	진피(陳皮)	3.75
	3475H1AHM	천궁(川芎)	3.75	
	3480H1AHM	천마(天麻)	3.75	
27.거풍제습탕	H00300024	3204H1AHM	백출(白朮)	4.5
		3012H1AHM	강활(羌活)	3.75
		3105H1AHM	당귀(當歸)	3.75
		3182H1AHM	반하(半夏)	3.75
		3215H1AHM	복령(茯苓)	3.75
		3347H1AHM	오약(烏藥)	3.75
		3419H1AHM	작약(芍藥)	3.75

기준처방명	기준처방코드	한약재 주성분코드	한약재 품목명	한약재 함량(g)
		3454H1AHM	지각(枳殼)	3.75
		3466H1AHM	진피(陳皮)	3.75
		3472H1AHM	창출(蒼朮)	3.75
		3586H1AHM	황련주자(黃連酒炙)	3.75
		3647H1AHM	황금주자(黃芩酒炙)	3.75
		3077H1AHM	길경(桔梗)	3
		3185H1AHM	방풍(防風)	3
		3400H1AHM	인삼(人蔘)	3
		3475H1AHM	천궁(川芎)	3
		3202H1AHM	백지(白芷)	2.63
		3260H1AHM	생강(生薑)	2.5
		3010H1AHM	감초초(甘草炒)	1.88
28.거풍탕	H00120025	3260H1AHM	생강(生薑)	11.25
	H00220025	3033H1AHM	계지(桂枝)	7.5
	H00320025	3182H1AHM	반하(半夏)	7.5
	H00420025	3010H1AHM	감초초(甘草炒)	3.75
	H00520025	3105H1AHM	당귀(當歸)	3.75
	H00620025	3204H1AHM	백출(白朮)	3.75
		3347H1AHM	오약(烏藥)	3.75
		3419H1AHM	작약(芍藥)	3.75
		3454H1AHM	지각(枳殼)	3.75
		3466H1AHM	진피(陳皮)	3.75
		3475H1AHM	천궁(川芎)	3.75
		3477H1AHM	천남성(天南星)	3.75
		3489H1AHM	청피(靑皮)	3.75
	29.격하축어탕	H00100026	3419H1AHM	작약(芍藥)
3007H1AHM			감초(甘草)	10
3105H1AHM			당귀(當歸)	10
3122H1AHM			도인(桃仁)	10
3131H1AHM			두충(杜仲)	10
3161H1AHM			목단피(牡丹皮)	10
3339H1AHM			오령지(五靈脂)	10
3347H1AHM			오약(烏藥)	10
3419H1AHM			작약(芍藥)	10
3454H1AHM			지각(枳殼)	10

기준처방명	기준처방코드	한약재 주성분코드	한약재 품목명	한약재 함량(g)
		3475H1AHM	천궁(川芎)	10
		3557H1AHM	향부자(香附子)	10
		3564H1AHM	현호색(玄胡索)	10
		3577H1AHM	홍화(紅花)	10
30.견정산	H00200027	3186H1AHM	백강잠(白僵蠶)	15
	H00300027	3197H1AHM	백부자(白附子)	15
		3432H1AHM	전갈(全蝎)	15
31.계지가부자탕	H00300028	3115H1AHM	대추(大棗)	8
		3033H1AHM	계지(桂枝)	5.63
		3419H1AHM	작약(芍藥)	5.63
		3007H1AHM	감초(甘草)	3.75
		3260H1AHM	생강(生薑)	2.5
		3220H1AHM	부자(附子)	1.88
32.계지복령환가감	H00100029	3033H1AHM	계지(桂枝)	5.63
		3122H1AHM	도인(桃仁)	5.63
		3161H1AHM	목단피(牡丹皮)	5.63
		3215H1AHM	복령(茯苓)	5.63
		3394H1AHM	의이인(薏苡仁)	5.63
		3419H1AHM	작약(芍藥)	5.63
		3074H1AHM	금은화(金銀花)	3.75
		3510H1AHM	토복령(土茯苓)	2.82
		3396H1AHM	익모초(益母草)	2.35
3564H1AHM	현호색(玄胡索)	2.35		
33.계지탕	H00400183	3033H1AHM	계지(桂枝)	12
		3419H1AHM	작약(芍藥)	8
		3007H1AHM	감초(甘草)	4
		3115H1AHM	대추(大棗)	2
		3260H1AHM	생강(生薑)	1.5
34.고방풍탕	H00200030	3012H1AHM	강활(羌活)	11.25
		3185H1AHM	방풍(防風)	11.25
		3007H1AHM	감초(甘草)	3.75
35.곽향정기산	H00120031	3051H1AHM	곽향(藿香)	5.63
	H00220031	3411H1AHM	자소엽(紫蘇葉)	3.75
	H00320031	3010H1AHM	감초초(甘草炒)	2.82
	H00420031	3017H1AHM	건강(乾薑)	2.82

기준처방명	기준처방코드	한약재 주성분코드	한약재 품목명	한약재 함량(g)
	H00520031	3111H1AHM	대복피(大腹皮)	2.82
	H00620031	3182H1AHM	반하(半夏)	2.82
		3204H1AHM	백출(白朮)	2.82
		3384H1AHM	육계(肉桂)	2.82
		3397H1AHM	익지(益智)	2.82
		3466H1AHM	진피(陳皮)	2.82
		3489H1AHM	청피(靑皮)	2.82
36.관계부자이중탕	H00120184	3400H1AHM	인삼(人蔘)	11.25
	H00220184	3017H1AHM	건강(乾薑)	7.5
	H00320184	3204H1AHM	백출(白朮)	7.5
	H00420184	3384H1AHM	육계(肉桂)	7.5
	H00520184	3010H1AHM	감초초(甘草炒)	3.75
	H00620184	3419H1AHM	작약(芍藥)	3.75
		3466H1AHM	진피(陳皮)	3.75
		3641H1AHM	포부자(炮附子)	3.75
37.교애사물탕	H00100032	3016H1AHM	갱미(粳米)	9.38
		3105H1AHM	당귀(當歸)	3.75
		3204H1AHM	백출(白朮)	3.75
		3235H1AHM	사인(砂仁)	3.75
		3299H1AHM	숙지황(熟地黃)	3.75
		3309H1AHM	아교(阿膠)	3.75
		3316H1AHM	애엽(艾葉)	3.75
		3419H1AHM	작약(芍藥)	3.75
		3475H1AHM	천궁(川芎)	3.75
		3557H1AHM	향부자(香附子)	3.75
		3581H1AHM	황금(黃芩)	3.75
		38.궁귀총소이중탕	H00120033	3400H1AHM
H00220033	3017H1AHM		건강(乾薑)	7.5
H00320033	3204H1AHM		백출(白朮)	7.5
H00420033	3384H1AHM		육계(肉桂)	7.5
H00520033	3641H1AHM		포부자(炮附子)	7.5
	3010H1AHM		감초초(甘草炒)	3.75
H00620033	3105H1AHM		당귀(當歸)	3.75
	3411H1AHM		자소엽(紫蘇葉)	3.75
	3419H1AHM		작약(芍藥)	3.75

기준처방명	기준처방코드	한약재 주성분코드	한약재 품목명	한약재 함량(g)
		3466H1AHM	진피(陳皮)	3.75
		3475H1AHM	천궁(川芎)	3.75
		3496H1AHM	총백(葱白)	3.75
39.궁귀탕가감	H00100034	3105H1AHM	당귀(當歸)	18.75
		3475H1AHM	천궁(川芎)	18.75
		3400H1AHM	인삼(人蔘)	3.75
		3419H1AHM	작약(芍藥)	3.75
		3557H1AHM	향부자(香附子)	3.75
		3583H1AHM	황기(黃芪)	3.75
40.궁귀향소산	H00120185	3496H1AHM	총백(葱白)	9.38
	H00220185	3557H1AHM	향부자(香附子)	7.5
	H00320185	3115H1AHM	대추(大棗)	5.63
	H00420185	3260H1AHM	생강(生薑)	5.63
	H00520185	3010H1AHM	감초초(甘草炒)	3.75
	H00620185	3105H1AHM	당귀(當歸)	3.75
		3411H1AHM	자소엽(紫蘇葉)	3.75
		3466H1AHM	진피(陳皮)	3.75
		3472H1AHM	창출(蒼朮)	3.75
		3475H1AHM	천궁(川芎)	3.75
41.궁신도담탕	H00300035	3183H1AHM	반하생강백반제(半夏生薑白礬製)	7.5
		3215H1AHM	복령(茯苓)	3.75
		3285H1AHM	세신(細辛)	3.75
		3466H1AHM	진피(陳皮)	3.75
		3475H1AHM	천궁(川芎)	3.75
		3477H1AHM	천남성(天南星)	3.75
		3260H1AHM	생강(生薑)	3.5
		3007H1AHM	감초(甘草)	1.88
		3454H1AHM	지각(枳殼)	1.88
42.궁하탕	H00500186	3260H1AHM	생강(生薑)	18.75
		3182H1AHM	반하(半夏)	15
		3215H1AHM	복령(茯苓)	15
		3475H1AHM	천궁(川芎)	15
		3454H1AHM	지각(枳殼)	7.5
		3466H1AHM	진피(陳皮)	7.5
		3489H1AHM	청피(靑皮)	7.5

기준처방명	기준처방코드	한약재 주성분코드	한약재 품목명	한약재 함량(g)
		3007H1AHM	감초(甘草)	3.75
		3204H1AHM	백출(白朮)	3.75
43.귀비온담탕	H00300036	3182H1AHM	반하(半夏)	7.5
		3215H1AHM	복령(茯苓)	7.5
		3460H1AHM	지실(枳實)	7.5
		3466H1AHM	진피(陳皮)	7.5
		3105H1AHM	당귀(當歸)	3.75
		3204H1AHM	백출(白朮)	3.75
		3218H1AHM	복신(茯神)	3.75
		3360H1AHM	용안육(龍眼肉)	3.75
		3374H1AHM	원지(遠志)	3.75
		3400H1AHM	인삼(人蔘)	3.75
		3453H1AHM	죽여(竹茹)	3.75
		3583H1AHM	황기(黃芪)	3.75
		3618H1AHM	산조인초(酸棗仁炒)	3.75
		3260H1AHM	생강(生薑)	2.5
		3115H1AHM	대추(大棗)	2
		3007H1AHM	감초(甘草)	1.88
		3168H1AHM	목향(木香)	1.88
44.귀비탕	H00110037 H00210037 H00310037 H00410037 H00510037 H00610037	3105H1AHM	당귀(當歸)	3.75
		3204H1AHM	백출(白朮)	3.75
		3218H1AHM	복신(茯神)	3.75
		3360H1AHM	용안육(龍眼肉)	3.75
		3374H1AHM	원지(遠志)	3.75
		3400H1AHM	인삼(人蔘)	3.75
		3583H1AHM	황기(黃芪)	3.75
		3618H1AHM	산조인초(酸棗仁炒)	3.75
		3260H1AHM	생강(生薑)	2.5
		3115H1AHM	대추(大棗)	2
		3168H1AHM	목향(木香)	1.88
		3007H1AHM	감초(甘草)	1.13
		45.귀출파징탕	H00100038	3557H1AHM
3105H1AHM	당귀(當歸)			3.75
3249H1AHM	삼릉(三稜)			3.75
3314H1AHM	아출(莪朮)			3.75

기준처방명	기준처방코드	한약재 주성분코드	한약재 품목명	한약재 함량(g)
		3419H1AHM	작약(芍藥)	3.75
		3419H1AHM	작약(芍藥)	3.75
		3489H1AHM	청피(靑皮)	3.75
		3347H1AHM	오약(烏藥)	2.63
		3291H1AHM	소목(蘇木)	1.88
		3384H1AHM	육계(肉桂)	1.88
		3577H1AHM	홍화(紅花)	1.88
46.내소산	H00600187	3182H1AHM	반하(半夏)	3.75
		3215H1AHM	복령(茯苓)	3.75
		3235H1AHM	사인(砂仁)	3.75
		3242H1AHM	산사(山査)	3.75
		3249H1AHM	삼릉(三稜)	3.75
		3260H1AHM	생강(生薑)	3.75
		3306H1AHM	신곡(神麴)	3.75
		3314H1AHM	아출(莪朮)	3.75
		3460H1AHM	지실(枳實)	3.75
		3466H1AHM	진피(陳皮)	3.75
		3557H1AHM	향부자(香附子)	3.75
47.내소화중탕	H00600188	3153H1AHM	맥아(麥芽)	2.5
		3242H1AHM	산사(山査)	2.5
		3466H1AHM	진피(陳皮)	1.88
		3505H1AHM	택사(澤瀉)	1.88
		3593H1AHM	후박(厚朴)	1.88
		3017H1AHM	건강(乾薑)	1.25
		3182H1AHM	반하(半夏)	1.25
		3215H1AHM	복령(茯苓)	1.25
		3235H1AHM	사인(砂仁)	1.25
		3249H1AHM	삼릉(三稜)	1.25
		3260H1AHM	생강(生薑)	1.25
		3306H1AHM	신곡(神麴)	1.25
		3314H1AHM	아출(莪朮)	1.25
		3460H1AHM	지실(枳實)	1.25
		3472H1AHM	창출(蒼朮)	1.25
		3557H1AHM	향부자(香附子)	1.25
		3051H1AHM	곽향(藿香)	1

기준처방명	기준처방코드	한약재 주성분코드	한약재 품목명	한약재 함량(g)
		3007H1AHM	감초(甘草)	0.67
		3168H1AHM	목향(木香)	0.67
48.당귀수산	H00500189	3105H1AHM	당귀(當歸)	6
		3291H1AHM	소목(蘇木)	4
		3347H1AHM	오약(烏藥)	4
		3419H1AHM	작약(芍藥)	4
		3557H1AHM	향부자(香附子)	4
		3577H1AHM	홍화(紅花)	3.2
		3122H1AHM	도인(桃仁)	2.8
		3384H1AHM	육계(肉桂)	2.4
		3007H1AHM	감초(甘草)	2
		49.당귀작약산	H00100039	3419H1AHM
H00300039	3475H1AHM			천궁(川芎)
H00300039	3007H1AHM		감초(甘草)	10
	3105H1AHM		당귀(當歸)	10
	3204H1AHM		백출(白朮)	10
	3215H1AHM		복령(茯苓)	10
	3347H1AHM		오약(烏藥)	10
	3419H1AHM		작약(芍藥)	10
	3505H1AHM		택사(澤瀉)	10
	3557H1AHM		향부자(香附子)	10
	3564H1AHM		현호색(玄胡索)	10
	50.당귀지황탕		H00300040	3105H1AHM
3204H1AHM		백출(白朮)		3.75
3215H1AHM		복령(茯苓)		3.75
3262H1AHM		생지황(生地黃)		3.75
3299H1AHM		숙지황(熟地黃)		3.75
3628H1AHM		작약주자(芍藥酒炙)		3.75
3649H1AHM		황기밀자(黃芪蜜炙)		3.75
3458H1AHM		지모(知母)		3
3466H1AHM		진피(陳皮)		3
3588H1AHM		황백(黃柏)		3
3115H1AHM		대추(大棗)		2
3219H1AHM		부소맥(浮小麥)		2
3400H1AHM		인삼(人蔘)		1.88

기준처방명	기준처방코드	한약재 주성분코드	한약재 품목명	한약재 함량(g)
51.대강활탕	H00300041	3007H1AHM	감초(甘草)	1.13
		3012H1AHM	강활(羌活)	5.63
		3301H1AHM	승마(升麻)	5.63
		3123H1AHM	독활(獨活)	3.75
		3007H1AHM	감초(甘草)	2.63
		3105H1AHM	당귀(當歸)	2.63
		3184H1AHM	방기(防己)	2.63
		3204H1AHM	백출(白朮)	2.63
		3215H1AHM	복령(茯苓)	2.63
		3379H1AHM	위령선(威靈仙)	2.63
		3472H1AHM	창출(蒼朮)	2.63
3505H1AHM	택사(澤瀉)	2.63		
52.대승기탕	H00110042	3117H1AHM	대황(大黃)	15
	H00210042	3150H1AHM	망초(芒硝)	7.5
	H00310042	3460H1AHM	지실(枳實)	7.5
	H00410042	3593H1AHM	후박(厚朴)	7.5
	H00510042	-	-	-
	H00610042	-	-	-
53.대영온담탕	H00100043	3299H1AHM	숙지황(熟地黃)	11.25
		3557H1AHM	향부자(香附子)	8.44
		3061H1AHM	구기자(枸杞子)	7.5
		3105H1AHM	당귀(當歸)	7.5
		3131H1AHM	두충(杜仲)	7.5
		3365H1AHM	우슬(牛膝)	5.63
		3466H1AHM	진피(陳皮)	4.22
		3007H1AHM	감초(甘草)	3.75
		3384H1AHM	육계(肉桂)	3.75
		3182H1AHM	반하(半夏)	2.82
		3453H1AHM	죽여(竹茹)	2.82
		3460H1AHM	지실(枳實)	2.82
		3077H1AHM	길경(桔梗)	2.25
		3215H1AHM	복령(茯苓)	2.25
		3400H1AHM	인삼(人蔘)	2.25
		3152H1AHM	맥문동(麥門冬)	2.11
		3304H1AHM	시호(柴胡)	2.11

기준처방명	기준처방코드	한약재 주성분코드	한약재 품목명	한약재 함량(g)
		3115H1AHM	대추(大棗)	2
		3260H1AHM	생강(生薑)	1.5
54.대영전	H00100044	3299H1AHM	숙지황(熟地黃)	11.25
		3061H1AHM	구기자(枸杞子)	7.5
		3105H1AHM	당귀(當歸)	7.5
		3131H1AHM	두충(杜仲)	7.5
		3365H1AHM	우슬(牛膝)	5.63
		3010H1AHM	감초초(甘草炒)	3.75
		3384H1AHM	육계(肉桂)	3.75
		55.대진교탕	H00200045	3265H1AHM
H00300045	3464H1AHM			진교(秦艽)
H00300045	3007H1AHM		감초(甘草)	2.63
	3012H1AHM		강활(羌活)	2.63
	3105H1AHM		당귀(當歸)	2.63
	3123H1AHM		독활(獨活)	2.63
	3185H1AHM		방풍(防風)	2.63
	3202H1AHM		백지(白芷)	2.63
	3204H1AHM		백출(白朮)	2.63
	3215H1AHM		복령(茯苓)	2.63
	3262H1AHM		생지황(生地黃)	2.63
	3299H1AHM		숙지황(熟地黃)	2.63
	3419H1AHM		작약(芍藥)	2.63
	3475H1AHM		천궁(川芎)	2.63
	3581H1AHM		황금(黃芩)	2.63
	3285H1AHM		세신(細辛)	1.13
56.대화중음	H00600190	3153H1AHM	맥아(麥芽)	8
		3242H1AHM	산사(山查)	8
		3466H1AHM	진피(陳皮)	6
		3505H1AHM	택사(澤瀉)	6
		3593H1AHM	후박(厚朴)	6
		3460H1AHM	지실(枳實)	4
		3235H1AHM	사인(砂仁)	2
57.도담순기탕	H00300046	3182H1AHM	반하(半夏)	7.5
		3012H1AHM	강활(羌活)	5.63
		3185H1AHM	방풍(防風)	5.63

기준처방명	기준처방코드	한약재 주성분코드	한약재 품목명	한약재 함량(g)
		3215H1AHM	복령(茯苓)	5.63
		3347H1AHM	오약(烏藥)	5.63
		3454H1AHM	지각(枳殼)	5.63
		3466H1AHM	진피(陳皮)	5.63
		3477H1AHM	천남성(天南星)	5.63
		3557H1AHM	향부자(香附子)	5.63
		3007H1AHM	감초(甘草)	3.75
		3017H1AHM	건강(乾薑)	3.75
		3077H1AHM	길경(桔梗)	3.75
		3186H1AHM	백강잠(白僵蠶)	3.75
		3202H1AHM	백지(白芷)	3.75
		3277H1AHM	석창포(石菖蒲)	3.75
		3374H1AHM	원지(遠志)	3.75
		3475H1AHM	천궁(川芎)	3.75
		3581H1AHM	황금(黃芩)	3.75
		3584H1AHM	황련(黃連)	3.75
		3115H1AHM	대추(大棗)	2
		3260H1AHM	생강(生薑)	1.5
58.도담탕	H00300047	3182H1AHM	반하(半夏)	7.5
		3007H1AHM	감초(甘草)	3.75
		3215H1AHM	복령(茯苓)	3.75
		3454H1AHM	지각(枳殼)	3.75
		3466H1AHM	진피(陳皮)	3.75
		3477H1AHM	천남성(天南星)	3.75
		3260H1AHM	생강(生薑)	1.5
59.도홍사물탕	H00100049	3105H1AHM	당귀(當歸)	15
		3122H1AHM	도인(桃仁)	15
		3299H1AHM	숙지황(熟地黃)	15
		3304H1AHM	시호(柴胡)	15
		3371H1AHM	울금(鬱金)	15
		3419H1AHM	작약(芍藥)	15
		3475H1AHM	천궁(川芎)	15
		3577H1AHM	홍화(紅花)	15
60.독삼팔물탕	H00120050	3400H1AHM	인삼(人蔘)	37.5
	H00220050	3105H1AHM	당귀(當歸)	5.63

기준처방명	기준처방코드	한약재 주성분코드	한약재 품목명	한약재 함량(g)
	H00320050	3010H1AHM	감초초(甘草炒)	3.75
	H00420050	3204H1AHM	백출(白朮)	3.75
	H00520050	3419H1AHM	작약(芍藥)	3.75
	H00620050	3466H1AHM	진피(陳皮)	3.75
		3475H1AHM	천궁(川芎)	3.75
		3583H1AHM	황기(黃芪)	3.75
		3115H1AHM	대추(大棗)	2
		3260H1AHM	생강(生薑)	1.5
61.독활기생탕	H00500191	3032H1AHM	계심(桂心)	5.625
		3123H1AHM	독활(獨活)	5.625
		3131H1AHM	두충(杜仲)	5.625
		3185H1AHM	방풍(防風)	5.625
		3215H1AHM	복령(茯苓)	5.625
		3252H1AHM	상기생(桑寄生)	5.625
		3285H1AHM	세신(細辛)	5.625
		3365H1AHM	우슬(牛膝)	5.625
		3400H1AHM	인삼(人蔘)	5.625
		3464H1AHM	진교(秦艽)	5.625
		3475H1AHM	천궁(川芎)	5.625
		3007H1AHM	감초(甘草)	3.75
		3105H1AHM	당귀(當歸)	3.75
		3299H1AHM	숙지황(熟地黃)	3.75
		3419H1AHM	작약(芍藥)	3.75
62.독활속단탕	H00500192	3012H1AHM	강활(羌活)	6
		3103H1AHM	단삼(丹參)	6
		3105H1AHM	당귀(當歸)	6
		3123H1AHM	독활(獨活)	6
		3293H1AHM	속단(續斷)	6
		3379H1AHM	위령선(威靈仙)	6
		3419H1AHM	작약(芍藥)	6
		3583H1AHM	황기(黃芪)	6
		3131H1AHM	두충(杜仲)	4
		3185H1AHM	방풍(防風)	4
		3215H1AHM	복령(茯苓)	4
		3285H1AHM	세신(細辛)	4

기준처방명	기준처방코드	한약재 주성분코드	한약재 품목명	한약재 함량(g)
		3299H1AHM	숙지황(熟地黃)	4
		3365H1AHM	우슬(牛膝)	4
		3384H1AHM	육계(肉桂)	4
		3464H1AHM	진교(秦艽)	4
		3475H1AHM	천궁(川芎)	4
		3007H1AHM	감초(甘草)	2
63.독활지황탕	H00120193	3299H1AHM	숙지황(熟地黃)	15
	H00220193	3243H1AHM	산수유(山茱萸)	7.5
	H00320193	3215H1AHM	복령(茯苓)	5.63
	H00420193	3505H1AHM	택사(澤瀉)	5.63
	H00520193	3123H1AHM	독활(獨活)	3.75
	H00620193	3161H1AHM	목단피(牡丹皮)	3.75
		3185H1AHM	방풍(防風)	3.75
64.독활탕	H00500194	3122H1AHM	도인(桃仁)	33.75
		3105H1AHM	당귀(當歸)	22.5
		3326H1AHM	연교(連翹)	22.5
		3012H1AHM	강활(羌活)	15
		3123H1AHM	독활(獨活)	15
		3185H1AHM	방풍(防風)	15
		3384H1AHM	육계(肉桂)	15
		3505H1AHM	택사(澤瀉)	15
		3007H1AHM	감초(甘草)	7.5
		3117H1AHM	대황(大黃)	7.5
		3184H1AHM	방기(防己)	7.5
		3588H1AHM	황백(黃柏)	7.5
65.마황부자세신탕	H00400195	3147H1AHM	마황(麻黃)	8
		3285H1AHM	세신(細辛)	8
		3641H1AHM	포부자(炮附子)	4
66.마황정천탕	H00120051	3147H1AHM	마황(麻黃)	11.25
	H00220051	3187H1AHM	백과(白果)	11.25
	H00320051	3556H1AHM	행인(杏仁)	5.63
	H00420051	3052H1AHM	관동화(款冬花)	3.75
	H00520051	3077H1AHM	길경(桔梗)	3.75
		3084H1AHM	내복자(萊菔子)	3.75
		3152H1AHM	맥문동(麥門冬)	3.75

기준처방명	기준처방코드	한약재 주성분코드	한약재 품목명	한약재 함량(g)
		3254H1AHM	상백피(桑白皮)	3.75
		3581H1AHM	황금(黃芩)	3.75
67.만금소풍탕	H00300052	3012H1AHM	강활(羌活)	2.82
		3033H1AHM	계지(桂枝)	2.82
		3105H1AHM	당귀(當歸)	2.82
		3123H1AHM	독활(獨活)	2.82
		3131H1AHM	두충(杜仲)	2.82
		3156H1AHM	모과(木瓜)	2.82
		3182H1AHM	반하(半夏)	2.82
		3185H1AHM	방풍(防風)	2.82
		3202H1AHM	백지(白芷)	2.82
		3215H1AHM	복령(茯苓)	2.82
		3285H1AHM	세신(細辛)	2.82
		3293H1AHM	속단(續斷)	2.82
		3347H1AHM	오약(烏藥)	2.82
		3365H1AHM	우슬(牛膝)	2.82
		3400H1AHM	인삼(人蔘)	2.82
		3466H1AHM	진피(陳皮)	2.82
		3557H1AHM	향부자(香附子)	2.82
		3007H1AHM	감초(甘草)	1.88
		3168H1AHM	목향(木香)	1.88
		3299H1AHM	숙지황(熟地黃)	1.88
		3453H1AHM	죽여(竹茹)	1.88
		3464H1AHM	진교(秦艽)	1.88
		3475H1AHM	천궁(川芎)	1.88
3260H1AHM	생강(生薑)	1.5		
68.만금탕	H00300053	3007H1AHM	감초(甘草)	3
		3105H1AHM	당귀(當歸)	3
		3131H1AHM	두충(杜仲)	3
		3185H1AHM	방풍(防風)	3
		3215H1AHM	복령(茯苓)	3
		3285H1AHM	세신(細辛)	3
		3293H1AHM	속단(續斷)	3
		3365H1AHM	우슬(牛膝)	3
		3384H1AHM	육계(肉桂)	3

기준처방명	기준처방코드	한약재 주성분코드	한약재 품목명	한약재 함량(g)
		3400H1AHM	인삼(人蔘)	3
		3123H1AHM	독활(獨活)	1.5
		3299H1AHM	숙지황(熟地黃)	1.5
		3464H1AHM	진교(秦艽)	1.5
		3475H1AHM	천궁(川芎)	1.5
69.목통대안탕	H00120054	3167H1AHM	목통(木通)	18.75
	H00220054	3262H1AHM	생지황(生地黃)	18.75
	H00320054	3215H1AHM	복령(茯苓)	7.5
	H00420054	3012H1AHM	강활(羌活)	3.75
	H00520054	3185H1AHM	방풍(防風)	3.75
	H00620054	3469H1AHM	차전자(車前子)	3.75
		3505H1AHM	택사(澤瀉)	3.75
		3566H1AHM	형개(荊芥)	3.75
		3584H1AHM	황련(黃連)	3.75
70.반총산	H00110055	3007H1AHM	감초(甘草)	3.75
	H00210055	3472H1AHM	창출(蒼朮)	3.75
	H00310055	3215H1AHM	복령(茯苓)	2.82
	H00410055	3249H1AHM	삼릉(三稜)	2.82
	H00510055	3314H1AHM	아출(莪朮)	2.82
	H00610055	3489H1AHM	청피(靑皮)	2.82
		3225H1AHM	빈랑자(檳榔子)	1.88
		3235H1AHM	사인(砂仁)	1.88
		3441H1AHM	정향(丁香)	1.88
		3017H1AHM	건강(乾薑)	1.41
		3384H1AHM	육계(肉桂)	1.41
		3564H1AHM	현호색(玄胡索)	1.41
		3496H1AHM	총백(葱白)	1.4
	71.반하백출천마탕	H00110056	3153H1AHM	맥아(麥芽)
H00210056		3182H1AHM	반하(半夏)	5.63
H00310056		3466H1AHM	진피(陳皮)	5.63
H00410056		3204H1AHM	백출(白朮)	3.75
H00510056		3621H1AHM	신곡초(神麴炒)	3.75
H00610056		3260H1AHM	생강(生薑)	2.5
		3215H1AHM	복령(茯苓)	1.88
		3400H1AHM	인삼(人蔘)	1.88

기준처방명	기준처방코드	한약재 주성분코드	한약재 품목명	한약재 함량(g)
		3472H1AHM	창출(蒼朮)	1.88
		3480H1AHM	천마(天麻)	1.88
		3505H1AHM	택사(澤瀉)	1.88
		3583H1AHM	황기(黃芪)	1.88
		3017H1AHM	건강(乾薑)	1.13
		3588H1AHM	황백(黃栢)	0.75
72.반하사심탕	H00110057	3183H1AHM	반하생강백반제(半夏生薑白礬製)	7.5
	H00210057	3007H1AHM	감초(甘草)	5.63
	H00310057	3400H1AHM	인삼(人蔘)	5.63
	H00410057	3581H1AHM	황금(黃芩)	5.63
	H00510057	3017H1AHM	건강(乾薑)	3.75
	H00610057	3115H1AHM	대추(大棗)	2
		3584H1AHM	황련(黃連)	1.88
		3260H1AHM	생강(生薑)	1.5
73.방풍당귀산	H00300058	3105H1AHM	당귀(當歸)	9.38
		3185H1AHM	방풍(防風)	9.38
		3262H1AHM	생지황(生地黃)	9.38
		3475H1AHM	천궁(川芎)	9.38
74.방풍탕	H00300059	3185H1AHM	방풍(防風)	5.63
		3007H1AHM	감초(甘草)	3.75
		3032H1AHM	계심(桂心)	3.75
		3105H1AHM	당귀(當歸)	3.75
		3123H1AHM	독활(獨活)	3.75
		3215H1AHM	복령(茯苓)	3.75
		3556H1AHM	행인(杏仁)	3.75
		3260H1AHM	생강(生薑)	2.5
		3115H1AHM	대추(大棗)	2
		3147H1AHM	마황(麻黃)	1.88
		3002H1AHM	갈근(葛根)	1.13
		3464H1AHM	진교(秦艽)	1.13
		3581H1AHM	황금(黃芩)	1.13
75.방풍통성산	H00110060	3580H1AHM	활석(滑石)	6.38
	H00210060	3007H1AHM	감초(甘草)	4.5
	H00310060	3077H1AHM	길경(桔梗)	2.63
	H00410060	3265H1AHM	석고(石膏)	2.63

기준처방명	기준처방코드	한약재 주성분코드	한약재 품목명	한약재 함량(g)
	H00510060	3581H1AHM	황금(黃芩)	2.63
	H00610060	3105H1AHM	당귀(當歸)	1.69
		3117H1AHM	대황(大黃)	1.69
		3147H1AHM	마황(麻黃)	1.69
		3150H1AHM	망초(芒硝)	1.69
		3177H1AHM	박하(薄荷)	1.69
		3185H1AHM	방풍(防風)	1.69
		3326H1AHM	연교(連翹)	1.69
		3419H1AHM	작약(芍藥)	1.69
		3475H1AHM	천궁(川芎)	1.69
		3204H1AHM	백출(白朮)	1.32
		3499H1AHM	치자(梔子)	1.32
		3566H1AHM	형개(荊芥)	1.32
76.배기음	H00600196	3347H1AHM	오약(烏藥)	8
		3505H1AHM	택사(澤瀉)	8
		3557H1AHM	향부자(香附子)	8
		3051H1AHM	곽향(藿香)	6
		3454H1AHM	지각(枳殼)	6
		3466H1AHM	진피(陳皮)	6
		3168H1AHM	목향(木香)	4
		3593H1AHM	후박(厚朴)	4
77.백하오이증탕	H00120197	3017H1AHM	건강(乾薑)	7.5
	H00220197	3033H1AHM	계지(桂枝)	7.5
	H00320197	3199H1AHM	백수오(白首烏)	7.5
	H00420197	3204H1AHM	백출(白朮)	7.5
	H00520197	3419H1AHM	작약(芍藥)	7.5
	H00620197	3010H1AHM	감초초(甘草炒)	3.75
		3466H1AHM	진피(陳皮)	3.75
78.백호탕	H00110061	3016H1AHM	갱미(粳米)	100
	H00210061	3265H1AHM	석고(石膏)	18.75
	H00310061	3458H1AHM	지모(知母)	7.5
	H00410061	3007H1AHM	감초(甘草)	2.63
	H00510061	-	-	-
	H00610061	-	-	-
79.보심건비탕	H00110198	3557H1AHM	향부자(香附子)	9

기준처방명	기준처방코드	한약재 주성분코드	한약재 품목명	한약재 함량(g)
	H00210198	3618H1AHM	산조인초(酸棗仁炒)	8
	H00310198	3242H1AHM	산사(山査)	6
	H00410198	3260H1AHM	생강(生薑)	6
	H00510198	3607H1AHM	맥아초(麥芽炒)	6
	H00610198	3466H1AHM	진피(陳皮)	5
		3009H1AHM	감초밀자(甘草蜜炙)	3
		3051H1AHM	곽향(藿香)	3
		3182H1AHM	반하(半夏)	3
		3204H1AHM	백출(白朮)	3
		3215H1AHM	복령(茯苓)	3
		3235H1AHM	사인(砂仁)	3
		3453H1AHM	죽여(竹茹)	3
		3460H1AHM	지실(枳實)	3
		3472H1AHM	창출(蒼朮)	3
		3475H1AHM	천궁(川芎)	3
		3593H1AHM	후박(厚朴)	3
		3621H1AHM	신곡초(神麴炒)	3
		3168H1AHM	목향(木香)	2
80.보심승청탕	H00300062	3244H1AHM	산약(山藥)	15
		3084H1AHM	내복자(萊菔子)	3.75
		3152H1AHM	맥문동(麥門冬)	3.75
		3182H1AHM	반하(半夏)	3.75
		3200H1AHM	백자인(柏子仁)	3.75
		3204H1AHM	백출(白朮)	3.75
		3215H1AHM	복령(茯苓)	3.75
		3246H1AHM	산조인(酸棗仁)	3.75
		3277H1AHM	석창포(石菖蒲)	3.75
		3360H1AHM	용안육(龍眼肉)	3.75
		3374H1AHM	원지(遠志)	3.75
		3384H1AHM	육계(肉桂)	3.75
		3466H1AHM	진피(陳皮)	3.75
		3020H1AHM	건울(乾栗)	2.82
		3394H1AHM	의이인(薏苡仁)	2.82
		3504H1AHM	택란(澤蘭)	2.82
	3168H1AHM	목향(木香)	1.88	

기준처방명	기준처방코드	한약재 주성분코드	한약재 품목명	한약재 함량(g)
		3434H1AHM	절패모(浙貝母)	1.88
81.보양환오탕	H00110063	3583H1AHM	황기(黃芪)	56.25
	H00210063	3105H1AHM	당귀(當歸)	7.5
	H00310063	3419H1AHM	작약(芍藥)	5.63
	H00410063	3122H1AHM	도인(桃仁)	3.75
	H00510063	3457H1AHM	지룡(地龍)	3.75
	H00610063	3475H1AHM	천궁(川芎)	3.75
		3577H1AHM	홍화(紅花)	3.75
82.보음활혈탕	H00300064	3394H1AHM	의이인(薏苡仁)	11.72
		3105H1AHM	당귀(當歸)	7.97
		3131H1AHM	두충(杜仲)	7.97
		3204H1AHM	백출(白朮)	7.97
		3215H1AHM	복령(茯苓)	7.97
		3293H1AHM	속단(續斷)	7.97
		3299H1AHM	숙지황(熟地黃)	7.97
		3419H1AHM	작약(芍藥)	7.97
		3472H1AHM	창출(蒼朮)	7.97
		3475H1AHM	천궁(川芎)	7.97
		3007H1AHM	감초(甘草)	3.75
		3012H1AHM	강활(羌活)	3.75
		3122H1AHM	도인(桃仁)	3.75
		3161H1AHM	목단피(牡丹皮)	3.75
		3184H1AHM	방기(防己)	3.75
		3185H1AHM	방풍(防風)	3.75
		3202H1AHM	백지(白芷)	3.75
		3285H1AHM	세신(細辛)	3.75
		3301H1AHM	승마(升麻)	3.75
		3357H1AHM	용담(龍膽)	3.75
		3365H1AHM	우슬(牛膝)	3.75
		3379H1AHM	위령선(威靈仙)	3.75
		3384H1AHM	육계(肉桂)	3.75
		3400H1AHM	인삼(人蔘)	3.75
		3464H1AHM	진교(秦艸)	3.75
		3477H1AHM	천남성(天南星)	3.75
3504H1AHM	택란(澤蘭)	3.75		

기준처방명	기준처방코드	한약재 주성분코드	한약재 품목명	한약재 함량(g)
		3577H1AHM	홍화(紅花)	3.75
		3588H1AHM	황백(黃栢)	3.75
		3115H1AHM	대추(大棗)	2
		3123H1AHM	독활(獨活)	1.6
		3156H1AHM	모과(木瓜)	1.6
		3167H1AHM	목통(木通)	1.6
		3466H1AHM	진피(陳皮)	1.6
		3505H1AHM	택사(澤瀉)	1.6
		3260H1AHM	생강(生薑)	1.5
83.보익양위탕	H00110199	3115H1AHM	대추(大棗)	6
	H00210199	3260H1AHM	생강(生薑)	6
	H00310199	3583H1AHM	황기(黃芪)	6
	H00410199	3007H1AHM	감초(甘草)	4
	H00510199	3204H1AHM	백출(白朮)	4
	H00610199	3235H1AHM	사인(砂仁)	4
		3242H1AHM	산사(山査)	4
		3244H1AHM	산약(山藥)	4
		3182H1AHM	반하(半夏)	3
		3191H1AHM	백두구(白豆蔻)	3
		3215H1AHM	복령(茯苓)	3
		3466H1AHM	진피(陳皮)	3
		3557H1AHM	향부자(香附子)	3
		3593H1AHM	후박(厚朴)	3
		3607H1AHM	맥아초(麥芽炒)	3
		3621H1AHM	신곡초(神麴炒)	3
	3168H1AHM	목향(木香)	2	
3397H1AHM	익지(益智)	2		
3400H1AHM	인삼(人蔘)	2		
84.보중익기탕_변증	H00110200	3583H1AHM	황기(黃芪)	6
	H00210200	3007H1AHM	감초(甘草)	4
	H00310200	3185H1AHM	방풍(防風)	4
	H00410200	3204H1AHM	백출(白朮)	4
	H00510200	3400H1AHM	인삼(人蔘)	4
	H00610200	3411H1AHM	자소엽(紫蘇葉)	4
		3475H1AHM	천궁(川芎)	4

기준처방명	기준처방코드	한약재 주성분코드	한약재 품목명	한약재 함량(g)
		3566H1AHM	형개(荊芥)	4
		3105H1AHM	당귀(當歸)	2
		3177H1AHM	박하(薄荷)	2
		3466H1AHM	진피(陳皮)	2
		3301H1AHM	승마(升麻)	1.2
		3304H1AHM	시호(柴胡)	1.2
85.보중익기탕_사상	H00120066	3400H1AHM	인삼(人蔘)	11.25
	H00220066	3583H1AHM	황기(黃芪)	11.25
	H00320066	3007H1AHM	감초(甘草)	3.75
	H00420066	3105H1AHM	당귀(當歸)	3.75
	H00520066	3204H1AHM	백출(白朮)	3.75
	H00620066	3466H1AHM	진피(陳皮)	3.75
		3051H1AHM	곽향(藿香)	1.88
		3411H1AHM	자소엽(紫蘇葉)	1.88
86.보폐원탕	H00120067	3152H1AHM	맥문동(麥門冬)	11.25
	H00220067	3077H1AHM	길경(桔梗)	7.5
	H00320067	3084H1AHM	내복자(萊菔子)	3.75
	H00420067	3244H1AHM	산약(山藥)	3.75
	H00520067	3342H1AHM	오미자(五味子)	3.75
		3394H1AHM	의이인(薏苡仁)	3.75
87.분심기음가미	H00110201	3033H1AHM	계지(桂枝)	6
	H00210201	3115H1AHM	대추(大棗)	6
	H00310201	3218H1AHM	복신(茯神)	6
	H00410201	3260H1AHM	생강(生薑)	6
	H00510201	3012H1AHM	강활(羌活)	4
	H00610201	3167H1AHM	목통(木通)	4
		3182H1AHM	반하(半夏)	4
		3215H1AHM	복령(茯苓)	4
		3235H1AHM	사인(砂仁)	4
		3254H1AHM	상백피(桑白皮)	4
		3304H1AHM	시호(柴胡)	4
		3419H1AHM	작약(芍藥)	4
		3466H1AHM	진피(陳皮)	4
		3489H1AHM	청피(靑皮)	4
		3499H1AHM	치자(梔子)	4

기준처방명	기준처방코드	한약재 주성분코드	한약재 품목명	한약재 함량(g)
		3581H1AHM	황금(黃芩)	4
		3111H1AHM	대복피(大腹皮)	3
		3136H1AHM	등심초(燈心草)	3
		3411H1AHM	자소엽(紫蘇葉)	3
88. 불환금단(탕제)	H00200068 H00300068	3177H1AHM	박하(薄荷)	11.25
		3007H1AHM	감초(甘草)	3.75
		3185H1AHM	방풍(防風)	3.75
		3186H1AHM	백강잠(白僵蠶)	3.75
		3362H1AHM	우담남성(牛膽南星)	3.75
		3480H1AHM	천마(天麻)	3.75
		3566H1AHM	헝개(荊芥)	3.75
		3012H1AHM	강활(羌活)	1.88
		3051H1AHM	곽향(藿香)	1.88
		3168H1AHM	목향(木香)	1.88
		3197H1AHM	백부자(白附子)	1.88
		3285H1AHM	세신(細辛)	1.88
		3432H1AHM	전갈(全蝎)	1.88
		3475H1AHM	천궁(川芎)	1.88
	3483H1AHM	천오(川烏)	1.88	
89. 불환금정기산	H00110069	3472H1AHM	창출(蒼朮)	7.5
	H00210069	3007H1AHM	감초(甘草)	3.75
	H00310069	3051H1AHM	곽향(藿香)	3.75
	H00410069	3182H1AHM	반하(半夏)	3.75
	H00510069	3466H1AHM	진피(陳皮)	3.75
	H00610069	3593H1AHM	후박(厚朴)	3.75
		3115H1AHM	대추(大棗)	2
		3260H1AHM	생강(生薑)	1.5
90. 사군자탕	H00600202	3007H1AHM	감초(甘草)	4.69
		3204H1AHM	백출(白朮)	4.69
		3215H1AHM	복령(茯苓)	4.69
		3400H1AHM	인삼(人蔘)	4.69
91. 사육탕	H00110070	3299H1AHM	숙지황(熟地黃)	15
	H00210070	3243H1AHM	산수유(山茱萸)	7.5
	H00310070	3244H1AHM	산약(山藥)	7.5
	H00410070	3161H1AHM	목단피(牡丹皮)	5.63

기준처방명	기준처방코드	한약재 주성분코드	한약재 품목명	한약재 함량(g)
	H00510070	3215H1AHM	복령(茯苓)	5.63
	H00610070	3505H1AHM	택사(澤瀉)	5.63
		3105H1AHM	당귀(當歸)	4.69
		3419H1AHM	작약(芍藥)	4.69
		3475H1AHM	천궁(川芎)	4.69
92.사물조경탕	H00100071	3496H1AHM	총백(葱白)	4.2
		3557H1AHM	향부자(香附子)	3.75
		3105H1AHM	당귀(當歸)	2.82
		3304H1AHM	시호(柴胡)	2.82
		3419H1AHM	작약(芍藥)	2.82
		3454H1AHM	지각(枳殼)	2.82
		3475H1AHM	천궁(川芎)	2.82
		3581H1AHM	황금(黃芩)	2.82
		3007H1AHM	감초(甘草)	1.88
		3202H1AHM	백지(白芷)	1.88
		3204H1AHM	백출(白朮)	1.88
		3235H1AHM	사인(砂仁)	1.88
		3249H1AHM	삼릉(三稜)	1.88
		3299H1AHM	숙지황(熟地黃)	1.88
		3314H1AHM	아출(莪朮)	1.88
		3466H1AHM	진피(陳皮)	1.88
		3489H1AHM	청피(靑皮)	1.88
		3564H1AHM	현호색(玄胡索)	1.88
		3577H1AHM	홍화(紅花)	1.88
		3592H1AHM	회향(茴香)	1.88
3260H1AHM	생강(生薑)	1.5		
93.사물탕가감	H00200072	3105H1AHM	당귀(當歸)	4.69
		3299H1AHM	숙지황(熟地黃)	4.69
		3419H1AHM	작약(芍藥)	4.69
		3475H1AHM	천궁(川芎)	4.69
		3014H1AHM	개자(芥子)	3.75
		3122H1AHM	도인(桃仁)	3.75
		3260H1AHM	생강(生薑)	3.75
		3452H1AHM	죽력(竹瀝)	3.75
		3577H1AHM	홍화(紅花)	3.75

기준처방명	기준처방코드	한약재 주성분코드	한약재 품목명	한약재 함량(g)
94.사백산	H00110073	3254H1AHM	상백피(桑白皮)	7.5
	H00210073	3455H1AHM	지골피(地骨皮)	7.5
	H00310073	3007H1AHM	감초(甘草)	3.75
	H00410073	3077H1AHM	길경(桔梗)	3.75
	H00510073	3152H1AHM	맥문동(麥門冬)	3.75
	H00610073	3262H1AHM	생지황(生地黃)	3.75
		3434H1AHM	절패모(浙貝母)	3.75
		3458H1AHM	지모(知母)	3.75
		3499H1AHM	치자(梔子)	3.75
95.사역산	H00110074	3007H1AHM	감초(甘草)	5.63
	H00210074	3304H1AHM	시호(柴胡)	5.63
	H00310074	3419H1AHM	작약(芍藥)	5.63
	H00410074	3460H1AHM	지실(枳實)	5.63
	H00510074	-	-	-
	H00610074	-	-	-
96.삼귀양영탕	H00300075	3007H1AHM	감초(甘草)	3
		3105H1AHM	당귀(當歸)	3
		3204H1AHM	백출(白朮)	3
		3215H1AHM	복령(茯苓)	3
		3235H1AHM	사인(砂仁)	3
		3244H1AHM	산약(山藥)	3
		3299H1AHM	숙지황(熟地黃)	3
		3328H1AHM	연자육(蓮子肉)	3
		3400H1AHM	인삼(人蔘)	3
		3419H1AHM	작약(芍藥)	3
		3466H1AHM	진피(陳皮)	3
		3593H1AHM	후박(厚朴)	3
3115H1AHM	대추(大棗)	2		
97.삼령백출산	H00110076	3010H1AHM	감초초(甘草炒)	11.25
	H00210076	3204H1AHM	백출(白朮)	11.25
	H00310076	3215H1AHM	복령(茯苓)	11.25
	H00410076	3244H1AHM	산약(山藥)	11.25
	H00510076	3400H1AHM	인삼(人蔘)	11.25
	H00610076	3077H1AHM	길경(桔梗)	5.63
		3206H1AHM	백편두(白扁豆)	5.63

기준처방명	기준처방코드	한약재 주성분코드	한약재 품목명	한약재 함량(g)
		3235H1AHM	사인(砂仁)	5.63
		3328H1AHM	연자육(蓮子肉)	5.63
		3394H1AHM	의이인(薏苡仁)	5.63
		3115H1AHM	대추(大棗)	2
		3260H1AHM	생강(生薑)	1.5
98.삼비탕	H00300077	3007H1AHM	감초(甘草)	2.63
		3105H1AHM	당귀(當歸)	2.63
		3131H1AHM	두충(杜仲)	2.63
		3185H1AHM	방풍(防風)	2.63
		3215H1AHM	복령(茯苓)	2.63
		3285H1AHM	세신(細辛)	2.63
		3293H1AHM	속단(續斷)	2.63
		3365H1AHM	우슬(牛膝)	2.63
		3384H1AHM	육계(肉桂)	2.63
		3400H1AHM	인삼(人蔘)	2.63
		3419H1AHM	작약(芍藥)	2.63
		3475H1AHM	천궁(川芎)	2.63
		3583H1AHM	황기(黃芪)	2.63
		3260H1AHM	생강(生薑)	2.5
		3115H1AHM	대추(大棗)	2
		3123H1AHM	독활(獨活)	1.13
		3262H1AHM	생지황(生地黃)	1.13
3464H1AHM	진교(秦艽)	1.13		
99.삼소음	H00400203	3002H1AHM	갈근(葛根)	4
		3115H1AHM	대추(大棗)	4
		3182H1AHM	반하(半夏)	4
		3215H1AHM	복령(茯苓)	4
		3260H1AHM	생강(生薑)	4
		3400H1AHM	인삼(人蔘)	4
		3411H1AHM	자소엽(紫蘇葉)	4
		3433H1AHM	전호(前胡)	4
		3007H1AHM	감초(甘草)	3
		3077H1AHM	길경(桔梗)	3
		3454H1AHM	지각(枳殼)	3
		3466H1AHM	진피(陳皮)	3

기준처방명	기준처방코드	한약재 주성분코드	한약재 품목명	한약재 함량(g)
100.삼출건비탕	H00200078 H00600078	3204H1AHM	백출(白朮)	3.75
		3215H1AHM	복령(茯苓)	3.75
		3242H1AHM	산사(山査)	3.75
		3400H1AHM	인삼(人蔘)	3.75
		3466H1AHM	진피(陳皮)	3.75
		3593H1AHM	후박(厚朴)	3.75
		3419H1AHM	작약(芍藥)	3
		3460H1AHM	지실(枳實)	3
		3115H1AHM	대추(大棗)	2
		3007H1AHM	감초(甘草)	1.88
		3153H1AHM	맥아(麥芽)	1.88
		3235H1AHM	사인(砂仁)	1.88
		3306H1AHM	신곡(神麴)	1.88
		3260H1AHM	생강(生薑)	1.5
101.삼황사심탕	H00110204 H00210204 H00310204 H00410204 H00510204 H00610204	3117H1AHM	대황(大黃)	8
		3581H1AHM	황금(黃芩)	4
		3584H1AHM	황련(黃連)	4
		-	-	-
		-	-	-
		-	-	-
102.서목생토탕	H00200079	3299H1AHM	숙지황(熟地黃)	18.75
		3419H1AHM	작약(芍藥)	18.75
		3204H1AHM	백출(白朮)	9.38
		3215H1AHM	복령(茯苓)	9.38
		3560H1AHM	현삼(玄參)	9.38
		3105H1AHM	당귀(當歸)	7.5
		3152H1AHM	맥문동(麥門冬)	7.5
		3246H1AHM	산조인(酸棗仁)	7.5
		3007H1AHM	감초(甘草)	3.75
		3242H1AHM	산사(山査)	3.75
		3371H1AHM	울금(鬱金)	3.75
		3374H1AHM	원지(遠志)	3.75
		3400H1AHM	인삼(人蔘)	3.75
103.성유탕	H00100080	3262H1AHM	생지황(生地黃)	7.5
		3299H1AHM	숙지황(熟地黃)	7.5

기준처방명	기준처방코드	한약재 주성분코드	한약재 품목명	한약재 함량(g)
		3400H1AHM	인삼(人蔘)	7.5
		3475H1AHM	천궁(川芎)	7.5
		3105H1AHM	당귀(當歸)	3.75
		3583H1AHM	황기(黃芪)	3.75
104.세간명목탕	H00100081	3004H1AHM	감국(甘菊)	1.88
		3007H1AHM	감초(甘草)	1.88
		3012H1AHM	강활(羌活)	1.88
		3027H1AHM	결명자(決明子)	1.88
		3077H1AHM	길경(桔梗)	1.88
		3105H1AHM	당귀(當歸)	1.88
		3149H1AHM	만형자(蔓荊子)	1.88
		3177H1AHM	박하(薄荷)	1.88
		3185H1AHM	방풍(防風)	1.88
		3262H1AHM	생지황(生地黃)	1.88
		3265H1AHM	석고(石膏)	1.88
		3326H1AHM	연교(連翹)	1.88
		3419H1AHM	작약(芍藥)	1.88
		3468H1AHM	질려자(蒺藜子)	1.88
		3475H1AHM	천궁(川芎)	1.88
		3499H1AHM	치자(梔子)	1.88
		3566H1AHM	형개(荊芥)	1.88
		3581H1AHM	황금(黃芩)	1.88
		3584H1AHM	황련(黃連)	1.88
105.소건증탕	H00110082	3060H1AHM	교이(膠飴)	30
	H00210082	3419H1AHM	작약(芍藥)	11.25
	H00310082	3115H1AHM	대추(大棗)	8
	H00410082	3007H1AHM	감초(甘草)	5.63
	H00510082	3033H1AHM	계지(桂枝)	5.63
	H00610082	3260H1AHM	생강(生薑)	2.5
106.소경활혈탕	H00300205	3419H1AHM	작약(芍藥)	5
		3105H1AHM	당귀(當歸)	4
	H00500205	3122H1AHM	도인(桃仁)	4
		3215H1AHM	복령(茯苓)	4
		3463H1AHM	지황(地黃)	4
		3472H1AHM	창출(蒼朮)	4

기준처방명	기준처방코드	한약재 주성분코드	한약재 품목명	한약재 함량(g)
		3475H1AHM	천궁(川芎)	4
		3012H1AHM	강활(羌活)	3
		3184H1AHM	방기(防己)	3
		3185H1AHM	방풍(防風)	3
		3202H1AHM	백지(白芷)	3
		3260H1AHM	생강(生薑)	3
		3357H1AHM	용담(龍膽)	3
		3365H1AHM	우슬(牛膝)	3
		3379H1AHM	위령선(威靈仙)	3
		3466H1AHM	진피(陳皮)	3
		3007H1AHM	감초(甘草)	2
107.소복축어탕	H00100083	3105H1AHM	당귀(當歸)	20
		3475H1AHM	천궁(川芎)	20
		3033H1AHM	계지(桂枝)	15
		3252H1AHM	상기생(桑寄生)	15
		3374H1AHM	원지(遠志)	15
		3396H1AHM	익모초(益母草)	15
		3419H1AHM	작약(芍藥)	15
		3557H1AHM	향부자(香附子)	15
		3592H1AHM	회향(茴香)	15
		3007H1AHM	감초(甘草)	10
		3365H1AHM	우슬(牛膝)	10
3017H1AHM	건강(乾薑)	5		
108.소속명탕	H00300084	3185H1AHM	방풍(防風)	5.63
		3007H1AHM	감초(甘草)	3.75
		3147H1AHM	마황(麻黃)	3.75
		3184H1AHM	방기(防己)	3.75
		3384H1AHM	육계(肉桂)	3.75
		3400H1AHM	인삼(人蔘)	3.75
		3419H1AHM	작약(芍藥)	3.75
		3475H1AHM	천궁(川芎)	3.75
		3556H1AHM	행인(杏仁)	3.75
		3581H1AHM	황금(黃芩)	3.75
		3115H1AHM	대추(大棗)	2
3641H1AHM	포부자(炮附子)	1.88		

기준처방명	기준처방코드	한약재 주성분코드	한약재 품목명	한약재 함량(g)
		3260H1AHM	생강(生薑)	1.5
109.소시호탕	H00110085	3304H1AHM	시호(柴胡)	11.25
	H00210085	3581H1AHM	황금(黃芩)	7.5
	H00310085	3182H1AHM	반하(半夏)	3.75
	H00410085	3400H1AHM	인삼(人蔘)	3.75
	H00510085	3115H1AHM	대추(大棗)	2
	H00610085	3007H1AHM	감초(甘草)	1.88
			3260H1AHM	생강(生薑)
110.소식청울탕	H00600206	3007H1AHM	감초(甘草)	2.63
		3051H1AHM	곽향(藿香)	2.63
		3182H1AHM	반하(半夏)	2.63
		3215H1AHM	복령(茯苓)	2.63
		3242H1AHM	산사(山査)	2.63
		3454H1AHM	지각(枳殼)	2.63
		3466H1AHM	진피(陳皮)	2.63
		3472H1AHM	창출(蒼朮)	2.63
		3475H1AHM	천궁(川芎)	2.63
		3557H1AHM	향부자(香附子)	2.63
		3586H1AHM	황련주자(黃連酒炙)	2.63
		3607H1AHM	맥아초(麥芽炒)	2.63
		3621H1AHM	신곡초(神麴炒)	2.63
		3639H1AHM	치자초(梔子炒)	2.63
				3260H1AHM
111.소아승갈탕	H00200086	3002H1AHM	갈근(葛根)	18.75
		3202H1AHM	백지(白芷)	7.5
		3301H1AHM	승마(升麻)	7.5
		3186H1AHM	백강잠(白僵蠶)	5.63
		3583H1AHM	황기(黃芪)	5.63
		3033H1AHM	계지(桂枝)	3.75
		3077H1AHM	길경(桔梗)	3.75
				3007H1AHM
112.소요산	H00100087	3105H1AHM	당귀(當歸)	15
	H00600087	3304H1AHM	시호(柴胡)	15
		3365H1AHM	우슬(牛膝)	15
		3564H1AHM	현호색(玄胡索)	15

기준처방명	기준처방코드	한약재 주성분코드	한약재 품목명	한약재 함량(g)
		3007H1AHM	감초(甘草)	10
		3077H1AHM	길경(桔梗)	10
		3122H1AHM	도인(桃仁)	10
		3262H1AHM	생지황(生地黃)	10
		3419H1AHM	작약(芍藥)	10
		3454H1AHM	지각(枳殼)	10
		3475H1AHM	천궁(川芎)	10
		3577H1AHM	홍화(紅花)	10
113.소음인 거풍탕	H00200088	3260H1AHM	생강(生薑)	11.25
		3010H1AHM	감초초(甘草炒)	3.75
		3033H1AHM	계지(桂枝)	3.75
		3182H1AHM	반하(半夏)	3.75
		3204H1AHM	백출(白朮)	3.75
		3347H1AHM	오약(烏藥)	3.75
		3419H1AHM	작약(芍藥)	3.75
		3454H1AHM	지각(枳殼)	3.75
		3466H1AHM	진피(陳皮)	3.75
		3477H1AHM	천남성(天南星)	3.75
3489H1AHM	청피(靑皮)	3.75		
114.소자강기탕	H00110089	3182H1AHM	반하(半夏)	3.75
	H00210089	3412H1AHM	자소자(紫蘇子)	3.75
	H00310089	3384H1AHM	육계(肉桂)	2.82
	H00410089	3466H1AHM	진피(陳皮)	2.82
	H00510089	3411H1AHM	자소엽(紫蘇葉)	2.44
	H00610089	3115H1AHM	대추(大棗)	2
		3007H1AHM	감초(甘草)	1.88
		3105H1AHM	당귀(當歸)	1.88
		3433H1AHM	전호(前胡)	1.88
		3593H1AHM	후박(厚朴)	1.88
		3260H1AHM	생강(生薑)	1.5
	115.소청룡탕	H00400207	3147H1AHM	마황(麻黃)
3182H1AHM			반하(半夏)	6
3342H1AHM			오미자(五味子)	6
3419H1AHM			작약(芍藥)	6
3007H1AHM			감초(甘草)	4

기준처방명	기준처방코드	한약재 주성분코드	한약재 품목명	한약재 함량(g)
		3017H1AHM	건강(乾薑)	4
		3033H1AHM	계지(桂枝)	4
		3285H1AHM	세신(細辛)	4
116.소풍보심도담탕	H00300090	3557H1AHM	향부자(香附子)	9.38
		3466H1AHM	진피(陳皮)	5.63
		3182H1AHM	반하(半夏)	3.75
		3215H1AHM	복령(茯苓)	3.75
		3246H1AHM	산조인(酸棗仁)	3.75
		3477H1AHM	천남성(天南星)	3.75
		3007H1AHM	감초(甘草)	2.82
		3012H1AHM	강활(羌活)	2.82
		3105H1AHM	당귀(當歸)	2.82
		3185H1AHM	방풍(防風)	2.82
		3202H1AHM	백지(白芷)	2.82
		3204H1AHM	백출(白朮)	2.82
		3277H1AHM	석창포(石菖蒲)	2.82
		3347H1AHM	오약(烏藥)	2.82
		3453H1AHM	죽여(竹茹)	2.82
		3460H1AHM	지실(枳實)	2.82
		3475H1AHM	천궁(川芎)	2.82
		3033H1AHM	계지(桂枝)	1.88
		3285H1AHM	세신(細辛)	1.88
		3260H1AHM	생강(生薑)	1.5
117.소풍보심탕	H00300091	3557H1AHM	향부자(香附子)	8.44
		3182H1AHM	반하(半夏)	7.5
		3260H1AHM	생강(生薑)	7.5
		3002H1AHM	갈근(葛根)	3.75
		3084H1AHM	내복자(萊菔子)	3.75
		3153H1AHM	맥아(麥芽)	3.75
		3215H1AHM	복령(茯苓)	3.75
		3242H1AHM	산사(山査)	3.75
		3246H1AHM	산조인(酸棗仁)	3.75
		3306H1AHM	신곡(神麩)	3.75
		3362H1AHM	우담남성(牛膽南星)	3.75
		3466H1AHM	진피(陳皮)	3.75

기준처방명	기준처방코드	한약재 주성분코드	한약재 품목명	한약재 함량(g)
		3012H1AHM	강활(羌活)	2.82
		3105H1AHM	당귀(當歸)	2.82
		3185H1AHM	방풍(防風)	2.82
		3202H1AHM	백지(白芷)	2.82
		3347H1AHM	오약(烏藥)	2.82
		3453H1AHM	죽여(竹茹)	2.82
		3460H1AHM	지실(枳實)	2.82
		3475H1AHM	천궁(川芎)	2.82
		3077H1AHM	길경(桔梗)	2.25
		3152H1AHM	맥문동(麥門冬)	2.11
		3304H1AHM	시호(柴胡)	2.11
		3007H1AHM	감초(甘草)	1.88
		3033H1AHM	계지(桂枝)	1.88
		3308H1AHM	신이(辛夷)	1.88
118.소풍산	H00200092	3007H1AHM	감초(甘草)	3.75
		3566H1AHM	형개(荊芥)	3.75
		3101H1AHM	다엽가루(茶葉가루)	2
		3012H1AHM	강활(羌活)	1.88
		3051H1AHM	곽향(藿香)	1.88
		3185H1AHM	방풍(防風)	1.88
		3186H1AHM	백강잠(白僵蠶)	1.88
		3215H1AHM	복령(茯苓)	1.88
		3280H1AHM	선퇴(蟬退)	1.88
		3400H1AHM	인삼(人蔘)	1.88
		3475H1AHM	천궁(川芎)	1.88
		3466H1AHM	진피(陳皮)	1.13
		3593H1AHM	후박(厚朴)	1.13
119.소풍순기원	H00300093	3119H1AHM	대황주증(大黃酒蒸)	9.38
		3633H1AHM	차전자초(車前子炒)	4.69
		3143H1AHM	마인(麻仁)	3.75
		3225H1AHM	빈랑자(檳榔子)	3.75
		3243H1AHM	산수유(山茱萸)	3.75
		3244H1AHM	산약(山藥)	3.75
		3368H1AHM	욱리인(郁李仁)	3.75
		3625H1AHM	우슬주자(牛膝酒炙)	3.75

기준처방명	기준처방코드	한약재 주성분코드	한약재 품목명	한약재 합량(g)
		3640H1AHM	토사자주증(菟絲子酒蒸)	3.75
		3123H1AHM	독활(獨活)	1.88
		3185H1AHM	방풍(防風)	1.88
		3454H1AHM	지각(枳殼)	1.88
120.소풍척담탕	H00300094	3182H1AHM	반하(半夏)	7.5
		3153H1AHM	맥아(麥芽)	3.75
		3215H1AHM	복령(茯苓)	3.75
		3242H1AHM	산사(山査)	3.75
		3277H1AHM	석창포(石菖蒲)	3.75
		3453H1AHM	죽여(竹茹)	3.75
		3454H1AHM	지각(枳殼)	3.75
		3460H1AHM	지실(枳實)	3.75
		3466H1AHM	진피(陳皮)	3.75
		3477H1AHM	천남성(天南星)	3.75
		3012H1AHM	강활(羌活)	3
		3123H1AHM	독활(獨活)	3
		3185H1AHM	방풍(防風)	3
		3202H1AHM	백지(白芷)	3
		3347H1AHM	오약(烏藥)	3
		3557H1AHM	향부자(香附子)	3
		3007H1AHM	감초(甘草)	1.88
		3033H1AHM	계지(桂枝)	1.88
		3168H1AHM	목향(木香)	1.88
		3285H1AHM	세신(細辛)	1.88
3260H1AHM	생강(生薑)	1.5		
121.소풍청심탕	H00300095	3002H1AHM	갈근(葛根)	15
		3600H1AHM	희렴(陳皮)	15
		3244H1AHM	산약(山藥)	7.5
		3258H1AHM	상지(桑枝)	7.5
		3446H1AHM	조구등(釣鉤藤)	7.5
		3039H1AHM	고본(藁本)	3.75
		3059H1AHM	괴화(槐花)	3.75
		3077H1AHM	길경(桔梗)	3.75
		3084H1AHM	내복자(萊菔子)	3.75
		3152H1AHM	맥문동(麥門冬)	3.75

기준처방명	기준처방코드	한약재 주성분코드	한약재 품목명	한약재 함량(g)
		3204H1AHM	백출(白朮)	3.75
		3246H1AHM	산조인(酸棗仁)	3.75
		3277H1AHM	석창포(石菖蒲)	3.75
		3301H1AHM	승마(升麻)	3.75
		3328H1AHM	연자육(蓮子肉)	3.75
		3360H1AHM	용안육(龍眼肉)	3.75
		3374H1AHM	원지(遠志)	3.75
		3481H1AHM	천문동(天門冬)	3.75
		3004H1AHM	감국(甘菊)	1.88
		3153H1AHM	맥아(麥芽)	1.88
		3306H1AHM	신곡(神麴)	1.88
		3342H1AHM	오미자(五味子)	1.88
		3453H1AHM	죽여(竹茹)	1.88
		3480H1AHM	천마(天麻)	1.88
		3581H1AHM	황금(黃芩)	1.88
122.소풍탕	H00300096	3012H1AHM	강활(羌活)	2.82
		3105H1AHM	당귀(當歸)	2.82
		3182H1AHM	반하(半夏)	2.82
		3185H1AHM	방풍(防風)	2.82
		3202H1AHM	백지(白芷)	2.82
		3215H1AHM	복령(茯苓)	2.82
		3347H1AHM	오약(烏藥)	2.82
		3466H1AHM	진피(陳皮)	2.82
		3475H1AHM	천궁(川芎)	2.82
		3557H1AHM	향부자(香附子)	2.82
		3115H1AHM	대추(大棗)	2
		3260H1AHM	생강(生薑)	1.5
		3007H1AHM	감초(甘草)	1.41
		3033H1AHM	계지(桂枝)	1.41
		3285H1AHM	세신(細辛)	1.41
123.소풍활혈탕	H00100097	3012H1AHM	강활(羌活)	3.75
		3033H1AHM	계지(桂枝)	3.75
	H00300097	3105H1AHM	당귀(當歸)	3.75
		3184H1AHM	방기(防己)	3.75
		3202H1AHM	백지(白芷)	3.75

기준처방명	기준처방코드	한약재 주성분코드	한약재 품목명	한약재 함량(g)
		3379H1AHM	위령선(威靈仙)	3.75
		3472H1AHM	창출(蒼朮)	3.75
		3475H1AHM	천궁(川芎)	3.75
		3477H1AHM	천남성(天南星)	3.75
		3588H1AHM	황백(黃柏)	3.75
		3260H1AHM	생강(生薑)	2.5
		3577H1AHM	홍화(紅花)	1.13
124.순기활혈탕	H00300098	3557H1AHM	향부자(香附子)	7.5
		3347H1AHM	오약(烏藥)	5.63
		3466H1AHM	진피(陳皮)	5.63
		3077H1AHM	길경(桔梗)	3.75
		3105H1AHM	당귀(當歸)	3.75
		3182H1AHM	반하(半夏)	3.75
		3215H1AHM	복령(茯苓)	3.75
		3419H1AHM	작약(芍藥)	3.75
		3454H1AHM	지각(枳殼)	3.75
		3472H1AHM	창출(蒼朮)	3.75
		3475H1AHM	천궁(川芎)	3.75
		3168H1AHM	목향(木香)	2.63
		3202H1AHM	백지(白芷)	2.63
		3007H1AHM	감초(甘草)	1.88
		3260H1AHM	생강(生薑)	1.5
125.승양익기부자탕	H00120099 H00220099 H00320099 H00420099 H00520099 H00620099	3033H1AHM	계지(桂枝)	7.5
		3400H1AHM	인삼(人蔘)	7.5
		3419H1AHM	작약(芍藥)	7.5
		3583H1AHM	황기(黃芪)	7.5
		3010H1AHM	감초초(甘草炒)	3.75
		3199H1AHM	백수오(白首烏)	3.75
		3384H1AHM	육계(肉桂)	3.75
		3641H1AHM	포부자(炮附子)	3.75
		3115H1AHM	대추(大棗)	2
		3260H1AHM	생강(生薑)	1.5
		126.승양익기탕	H00500208 H00600208	3033H1AHM
3400H1AHM	인삼(人蔘)			7.5
3419H1AHM	작약(芍藥)			7.5

기준처방명	기준처방코드	한약재 주성분코드	한약재 품목명	한약재 함량(g)
		3583H1AHM	황기(黃芪)	7.5
		3115H1AHM	대추(大棗)	5.63
		3260H1AHM	생강(生薑)	5.63
		3010H1AHM	감초초(甘草炒)	3.75
		3105H1AHM	당귀(當歸)	3.75
		3199H1AHM	백수오(白首烏)	3.75
		3384H1AHM	육계(肉桂)	3.75
127.시령탕	H00110209	3304H1AHM	시호(柴胡)	6
	H00210209	3505H1AHM	택사(澤瀉)	5
	H00310209	3204H1AHM	백출(白朮)	4
	H00410209	3215H1AHM	복령(茯苓)	4
	H00510209	3424H1AHM	저령(豬苓)	4
	H00610209	3182H1AHM	반하(半夏)	3
		3007H1AHM	감초(甘草)	2
		3384H1AHM	육계(肉桂)	2
		3400H1AHM	인삼(人蔘)	2
		3581H1AHM	황금(黃芩)	2
128.시호소간산	H00610210	3304H1AHM	시호(柴胡)	7.5
		3466H1AHM	진피(陳皮)	7.5
		3419H1AHM	작약(芍藥)	5.625
		3454H1AHM	지각(枳殼)	5.625
		3475H1AHM	천궁(川芎)	5.625
		3557H1AHM	향부자(香附子)	5.625
		3007H1AHM	감초(甘草)	1.875
129.시호청간탕	H00110211	3304H1AHM	시호(柴胡)	8
	H00210211	3499H1AHM	치자(梔子)	6
	H00310211	3054H1AHM	팔루근(栝樓根)	4
	H00410211	3105H1AHM	당귀(當歸)	4
	H00510211	3177H1AHM	박하(薄荷)	4
	H00610211	3364H1AHM	우방자(牛蒡子)	4
		3419H1AHM	작약(芍藥)	4
		3463H1AHM	지황(地黃)	4
		3475H1AHM	천궁(川芎)	4
		3581H1AHM	황금(黃芩)	4
		3584H1AHM	황련(黃連)	4

기준처방명	기준처방코드	한약재 주성분코드	한약재 품목명	한약재 함량(g)
		3588H1AHM	황백(黃栢)	4
		3077H1AHM	길경(桔梗)	3.2
		3326H1AHM	연교(連翹)	3.2
		3007H1AHM	감초(甘草)	2
130.신이청폐음	H00400212	3152H1AHM	맥문동(麥門冬)	3
		3207H1AHM	백합(百合)	3
		3265H1AHM	석고(石膏)	3
		3458H1AHM	지모(知母)	3
		3499H1AHM	치자(梔子)	3
		3581H1AHM	황금(黃芩)	3
		3223H1AHM	비파엽(枇杷葉)	2
		3308H1AHM	신이(辛荑)	1.8
		3007H1AHM	감초(甘草)	1.5
		3012H1AHM	강활(羌活)	0.9
		3177H1AHM	박하(薄荷)	0.9
		3185H1AHM	방풍(防風)	0.9
		3326H1AHM	연교(連翹)	0.9
131.신통축어탕	H00100100	3012H1AHM	강활(羌活)	8.44
		3105H1AHM	당귀(當歸)	8.44
		3122H1AHM	도인(桃仁)	8.44
		3365H1AHM	우슬(牛膝)	8.44
		3464H1AHM	진교(秦艽)	8.44
		3557H1AHM	향부자(香附子)	8.44
		3577H1AHM	홍화(紅花)	8.44
		3169H1AHM	몰약(沒藥)	5.63
		3339H1AHM	오령지(五靈脂)	5.63
		3457H1AHM	지룡(地龍)	5.63
		3475H1AHM	천궁(川芎)	5.63
		3007H1AHM	감초(甘草)	2.82
		132.십이미관중탕	H00120101	3017H1AHM
H00220101	3035H1AHM		고량강(高良薑)	3.75
H00320101	3199H1AHM		백수오(白首烏)	3.75
H00420101	3397H1AHM		익지(益智)	3.75
H00520101	3466H1AHM		진피(陳皮)	3.75
H00620101	3489H1AHM		청피(靑皮)	3.75

기준처방명	기준처방코드	한약재 주성분코드	한약재 품목명	한약재 함량(g)
		3532H1AHM	하수오(何首烏)	3.75
		3557H1AHM	향부자(香附子)	3.75
		3115H1AHM	대추(大棗)	2
		3111H1AHM	대복피(大腹皮)	1.88
		3168H1AHM	목향(木香)	1.88
		3460H1AHM	지실(枳實)	1.88
		3593H1AHM	후박(厚朴)	1.88
133.십전대보탕	H00110213	3009H1AHM	감초밀자(甘草蜜炙)	4
	H00210213	3105H1AHM	당귀(當歸)	4
	H00310213	3204H1AHM	백출(白朮)	4
	H00410213	3215H1AHM	복령(茯苓)	4
	H00510213	3299H1AHM	숙지황(熟地黃)	4
	H00610213	3384H1AHM	육계(肉桂)	4
		3400H1AHM	인삼(人蔘)	4
		3419H1AHM	작약(芍藥)	4
		3475H1AHM	천궁(川芎)	4
		3583H1AHM	황기(黃芪)	4
		3260H1AHM	생강(生薑)	3
		3115H1AHM	대추(大棗)	2
134.쌍합탕	H00300102	3014H1AHM	개자(芥子)	3.75
		3105H1AHM	당귀(當歸)	3.75
		3182H1AHM	반하(半夏)	3.75
		3215H1AHM	복령(茯苓)	3.75
		3419H1AHM	작약(芍藥)	3.75
		3463H1AHM	지황(地黃)	3.75
		3466H1AHM	진피(陳皮)	3.75
		3475H1AHM	천궁(川芎)	3.75
		3122H1AHM	도인(桃仁)	3
		3007H1AHM	감초(甘草)	1.13
		3577H1AHM	홍화(紅花)	1.13
135.쌍화탕	H00500214	3419H1AHM	작약(芍藥)	10
		3105H1AHM	당귀(當歸)	4
		3299H1AHM	숙지황(熟地黃)	4
		3475H1AHM	천궁(川芎)	4
		3583H1AHM	황기(黃芪)	4

기준처방명	기준처방코드	한약재 주성분코드	한약재 품목명	한약재 함량(g)
		3007H1AHM	감초(甘草)	3
		3033H1AHM	계지(桂枝)	3
136.쌍화탕_변증	H00110215	3419H1AHM	작약(芍藥)	10
	H00210215	3105H1AHM	당귀(當歸)	4
	H00310215	3299H1AHM	숙지황(熟地黃)	4
	H00410215	3475H1AHM	천궁(川芎)	4
	H00510215	3583H1AHM	황기(黃芪)	4
	H00610215	3033H1AHM	계지(桂枝)	3
137.안중산	H00600216	3033H1AHM	계지(桂枝)	10
		3158H1AHM	모려(牡蠣)	8
		3564H1AHM	현호색(玄胡索)	8
		3592H1AHM	회향(茴香)	4
		3007H1AHM	감초(甘草)	3
		3235H1AHM	사인(砂仁)	3
		3035H1AHM	고량강(高良薑)	2
138.양요탕	H00500217	3084H1AHM	내복자(萊菔子)	5.63
		3242H1AHM	산사(山査)	5.63
		3260H1AHM	생강(生薑)	3.76
		3182H1AHM	반하(半夏)	3.75
		3215H1AHM	복령(茯苓)	3.75
		3466H1AHM	진피(陳皮)	3.75
		3475H1AHM	천궁(川芎)	3.75
		3557H1AHM	향부자(香附子)	3.75
		3153H1AHM	맥아(麥芽)	2.63
		3204H1AHM	백출(白朮)	2.63
		3306H1AHM	신곡(神麴)	2.63
		3460H1AHM	지실(枳實)	2.63
		3472H1AHM	창출(蒼朮)	2.63
		3564H1AHM	현호색(玄胡索)	2.63
		3592H1AHM	회향(茴香)	2.63
		3593H1AHM	후박(厚朴)	2.63
		3007H1AHM	감초(甘草)	1.88
		3168H1AHM	목향(木香)	1.88
		3225H1AHM	빈랑자(檳榔子)	1.88
		3489H1AHM	청피(靑皮)	1.88

기준처방명	기준처방코드	한약재 주성분코드	한약재 품목명	한약재 함량(g)
139.양격산	H00110103	3326H1AHM	연교(連翹)	7.5
	H00210103	3104H1AHM	담죽엽(淡竹葉)	7
	H00310103	3007H1AHM	감초(甘草)	3.75
	H00410103	3117H1AHM	대황(大黃)	3.75
	H00510103	3150H1AHM	망초(芒硝)	3.75
	H00610103	3177H1AHM	박하(薄荷)	1.88
		3499H1AHM	치자(梔子)	1.88
		3581H1AHM	황금(黃芩)	1.88
140.양격산화탕	H00120104	3262H1AHM	생지황(生地黃)	7.5
	H00220104	3326H1AHM	연교(連翹)	7.5
	H00320104	3399H1AHM	인동(忍冬)	7.5
	H00420104	3177H1AHM	박하(薄荷)	3.75
	H00520104	3185H1AHM	방풍(防風)	3.75
	H00620104	3265H1AHM	석고(石膏)	3.75
		3458H1AHM	지모(知母)	3.75
		3499H1AHM	치자(梔子)	3.75
		3566H1AHM	형개(荊芥)	3.75
141.양영탕	H00200105	3105H1AHM	당귀(當歸)	3.75
	H00300105	3262H1AHM	생지황(生地黃)	3.75
		3419H1AHM	작약(芍藥)	3.75
		3475H1AHM	천궁(川芎)	3.75
		3152H1AHM	맥문동(麥門冬)	2.82
		3007H1AHM	감초(甘草)	1.88
		3012H1AHM	강활(羌活)	1.88
		3183H1AHM	반하생강백반제(半夏生薑白礬製)	1.88
		3185H1AHM	방풍(防風)	1.88
		3215H1AHM	복령(茯苓)	1.88
		3277H1AHM	석창포(石菖蒲)	1.88
		3347H1AHM	오약(烏藥)	1.88
		3460H1AHM	지실(枳實)	1.88
		3464H1AHM	진교(秦艸)	1.88
		3466H1AHM	진피(陳皮)	1.88
		3584H1AHM	황련(黃連)	1.88
3626H1AHM	원지감초생강제(遠志甘草生薑製)	1.88		
3637H1AHM	천남성생강백반제(天南星生薑白礬製)	1.88		

기준처방명	기준처방코드	한약재 주성분코드	한약재 품목명	한약재 함량(g)
		3260H1AHM	생강(生薑)	1.5
		3453H1AHM	죽여(竹茹)	1.13
142.양혈거풍탕	H00300106	3115H1AHM	대추(大棗)	2
		3007H1AHM	감초(甘草)	1.88
		3012H1AHM	강활(羌活)	1.88
		3039H1AHM	고본(藁本)	1.88
		3105H1AHM	당귀(當歸)	1.88
		3149H1AHM	만형자(蔓荊子)	1.88
		3182H1AHM	반하(半夏)	1.88
		3185H1AHM	방풍(防風)	1.88
		3265H1AHM	석고(石膏)	1.88
		3279H1AHM	선복화(旋覆花)	1.88
		3285H1AHM	세신(細辛)	1.88
		3463H1AHM	지황(地黃)	1.88
		3475H1AHM	천궁(川芎)	1.88
		3566H1AHM	형개(荊芥)	1.88
		3260H1AHM	생강(生薑)	1.5
143.억간산	H00110218	3204H1AHM	백출(白朮)	8
	H00210218	3215H1AHM	복령(茯苓)	8
	H00310218	3105H1AHM	당귀(當歸)	6
	H00410218	3446H1AHM	조구등(釣鉤藤)	6
	H00510218	3475H1AHM	천궁(川芎)	6
	H00610218	3304H1AHM	시호(柴胡)	4
		3007H1AHM	감초(甘草)	3
144.여곽탕	H00110107	3472H1AHM	창출(蒼朮)	7.5
	H00210107	3559H1AHM	향유(香薷)	7.5
	H00310107	3051H1AHM	곽향(藿香)	5.63
	H00410107	3411H1AHM	자소엽(紫蘇葉)	5.63
	H00510107	3153H1AHM	맥아(麥芽)	3.75
	H00610107	3206H1AHM	백편두(白扁豆)	3.75
		3235H1AHM	사인(砂仁)	3.75
		3242H1AHM	산사(山査)	3.75
		3466H1AHM	진피(陳皮)	3.75
		3491H1AHM	초과(草果)	3.75
	3557H1AHM	향부자(香附子)	3.75	

기준처방명	기준처방코드	한약재 주성분코드	한약재 품목명	한약재 함량(g)
		3593H1AHM	후박(厚朴)	3.75
		3007H1AHM	감초(甘草)	2.63
		3111H1AHM	대복피(大腹皮)	1.88
		3182H1AHM	반하(半夏)	1.88
		3202H1AHM	백지(白芷)	1.88
		3215H1AHM	복령(茯苓)	1.88
		3260H1AHM	생강(生薑)	1.5
145.여신양영전	H00500219	3299H1AHM	숙지황(熟地黃)	8
		3105H1AHM	당귀(當歸)	6
		3123H1AHM	독활(獨活)	6
		3131H1AHM	두충(杜仲)	6
		3365H1AHM	우슬(牛膝)	6
		3379H1AHM	위령선(威靈仙)	6
		3419H1AHM	작약(芍藥)	6
		3475H1AHM	천궁(川芎)	6
		3007H1AHM	감초(甘草)	4
		3032H1AHM	계심(桂心)	4
		3115H1AHM	대추(大棗)	4
		3235H1AHM	사인(砂仁)	4
		3293H1AHM	속단(續斷)	4
		3564H1AHM	현호색(玄胡索)	4
		3206H1AHM	백편두(白扁豆)	3
		3285H1AHM	세신(細辛)	3
		3147H1AHM	마황(麻黃)	2
		3577H1AHM	홍화(紅花)	2
3641H1AHM	포부자(炮附子)	2		
146.여신탕	H00500220	3032H1AHM	계심(桂心)	3.75
		3105H1AHM	당귀(當歸)	3.75
		3131H1AHM	두충(杜仲)	3.75
		3564H1AHM	현호색(玄胡索)	3.75
147.여택통기탕	H00400221	3583H1AHM	황기(黃芪)	4
		3002H1AHM	갈근(葛根)	2.8
		3012H1AHM	강활(羌活)	2.8
		3123H1AHM	독활(獨活)	2.8
		3185H1AHM	방풍(防風)	2.8

기준처방명	기준처방코드	한약재 주성분코드	한약재 품목명	한약재 함량(g)
		3301H1AHM	승마(升麻)	2.8
		3472H1AHM	창출(蒼朮)	2.8
		3007H1AHM	감초(甘草)	2
		3115H1AHM	대추(大棗)	2
		3260H1AHM	생강(生薑)	1.5
		3496H1AHM	총백(葱白)	1.5
		3147H1AHM	마황(麻黃)	1.2
		3202H1AHM	백지(白芷)	1.2
		3247H1AHM	산초(山椒)	1.2
148.열다한소탕	H00120108	3002H1AHM	갈근(葛根)	15
	H00220108	3039H1AHM	고본(藁本)	7.5
	H00320108	3581H1AHM	황금(黃芩)	7.5
	H00420108	3077H1AHM	길경(桔梗)	3.75
	H00520108	3084H1AHM	내복자(萊菔子)	3.75
	H00620108	3202H1AHM	백지(白芷)	3.75
		3301H1AHM	승마(升麻)	3.75
149.영감강미신하인탕	H00400222	3182H1AHM	반하(半夏)	4
		3215H1AHM	복령(茯苓)	4
		3556H1AHM	행인(杏仁)	4
		3342H1AHM	오미자(五味子)	3
		3010H1AHM	감초초(甘草炒)	2
		3017H1AHM	건강(乾薑)	2
		3285H1AHM	세신(細辛)	2
150.영계출감탕	H00600223	3215H1AHM	복령(茯苓)	7.5
		3033H1AHM	계지(桂枝)	5.63
		3204H1AHM	백출(白朮)	5.63
		3007H1AHM	감초(甘草)	3.75
151.영선제통음	H00300109	3147H1AHM	마황(麻黃)	3.75
		3419H1AHM	작약(芍藥)	3.75
		3002H1AHM	갈근(葛根)	1.88
		3012H1AHM	강활(羌活)	1.88
		3077H1AHM	길경(桔梗)	1.88
		3123H1AHM	독활(獨活)	1.88
		3185H1AHM	방풍(防風)	1.88
		3202H1AHM	백지(白芷)	1.88

기준처방명	기준처방코드	한약재 주성분코드	한약재 품목명	한약재 함량(g)
		3379H1AHM	위령선(威靈仙)	1.88
		3460H1AHM	지실(枳實)	1.88
		3472H1AHM	창출(蒼朮)	1.88
		3475H1AHM	천궁(川芎)	1.88
		3566H1AHM	형개(荊芥)	1.88
		3647H1AHM	황금주자(黃芩酒炙)	1.88
		3007H1AHM	감초(甘草)	1.13
		3105H1AHM	당귀(當歸)	1.13
		3301H1AHM	승마(升麻)	1.13
152.오두탕	H00500224	3147H1AHM	마황(麻黃)	7.5
		3419H1AHM	작약(芍藥)	7.5
		3583H1AHM	황기(黃芪)	7.5
		3007H1AHM	감초(甘草)	3.75
		3483H1AHM	천오(川烏)	1
153.오약순기산	H00110110 H00210110 H00310110 H00410110 H00510110 H00610110	3147H1AHM	마황(麻黃)	5.63
		3347H1AHM	오약(烏藥)	5.63
		3466H1AHM	진피(陳皮)	5.63
		3077H1AHM	길경(桔梗)	3.75
		3186H1AHM	백강잠(白僵蠶)	3.75
		3202H1AHM	백지(白芷)	3.75
		3454H1AHM	지각(枳殼)	3.75
		3475H1AHM	천궁(川芎)	3.75
		3115H1AHM	대추(大棗)	2
		3017H1AHM	건강(乾薑)	1.88
		3260H1AHM	생강(生薑)	1.5
		3007H1AHM	감초(甘草)	1.13
154.오적산	H00110111 H00210111 H00310111 H00410111 H00510111 H00610111	3472H1AHM	창출(蒼朮)	7.5
		3147H1AHM	마황(麻黃)	3.75
		3466H1AHM	진피(陳皮)	3.75
		3017H1AHM	건강(乾薑)	3
		3077H1AHM	길경(桔梗)	3
		3105H1AHM	당귀(當歸)	3
		3215H1AHM	복령(茯苓)	3
		3419H1AHM	작약(芍藥)	3
		3454H1AHM	지각(枳殼)	3

기준처방명	기준처방코드	한약재 주성분코드	한약재 품목명	한약재 함량(g)
		3593H1AHM	후박(厚朴)	3
		3182H1AHM	반하(半夏)	2.63
		3202H1AHM	백지(白芷)	2.63
		3384H1AHM	육계(肉桂)	2.63
		3475H1AHM	천궁(川芎)	2.63
		3007H1AHM	감초(甘草)	2.25
		3260H1AHM	생강(生薑)	1.5
155.옥병풍산	H00400225	3204H1AHM	백출(白朮)	10
		3185H1AHM	방풍(防風)	4.8
		3583H1AHM	황기(黃芪)	4.8
156.온경탕	H00100112	3419H1AHM	작약(芍藥)	50
		3105H1AHM	당귀(當歸)	20
		3106H1AHM	당삼(黨參)	20
		3564H1AHM	현호색(玄胡索)	20
		3152H1AHM	맥문동(麥門冬)	15
		3344H1AHM	오수유(吳茱萸)	15
		3475H1AHM	천궁(川芎)	15
		3007H1AHM	감초(甘草)	10
		3161H1AHM	목단피(牡丹皮)	10
		3182H1AHM	반하(半夏)	10
		3384H1AHM	육계(肉桂)	10
157.온담탕	H00110113	3182H1AHM	반하(半夏)	7.5
	H00210113	3215H1AHM	복령(茯苓)	7.5
	H00310113	3460H1AHM	지실(枳實)	7.5
	H00410113	3466H1AHM	진피(陳皮)	7.5
	H00510113	3453H1AHM	죽여(竹茹)	3.75
	H00610113	3260H1AHM	생강(生薑)	2.5
		3115H1AHM	대추(大棗)	2
		3007H1AHM	감초(甘草)	1.88
158.우차신기환	H00500226	3299H1AHM	숙지황(熟地黃)	10
		3161H1AHM	목단피(牡丹皮)	6
		3215H1AHM	복령(茯苓)	6
		3243H1AHM	산수유(山茱萸)	6
		3244H1AHM	산약(山藥)	6
		3365H1AHM	우슬(牛膝)	6

기준처방명	기준처방코드	한약재 주성분코드	한약재 품목명	한약재 합량(g)
		3469H1AHM	차전자(車前子)	6
		3505H1AHM	택사(澤瀉)	6
		3384H1AHM	육계(肉桂)	2
		3641H1AHM	포부자(炮附子)	2
159.위령탕	H00110114	3204H1AHM	백출(白朮)	5.63
	H00210114	3215H1AHM	복령(茯苓)	5.63
	H00310114	3419H1AHM	작약(芍藥)	5.63
	H00410114	3424H1AHM	저령(豬苓)	5.63
	H00510114	3466H1AHM	진피(陳皮)	5.63
	H00610114	3472H1AHM	창출(蒼朮)	5.63
		3505H1AHM	택사(澤瀉)	5.63
		3593H1AHM	후박(厚朴)	5.63
		3115H1AHM	대추(大棗)	3
		3007H1AHM	감초(甘草)	2.82
		3384H1AHM	육계(肉桂)	2.82
		3260H1AHM	생강(生薑)	2.5
160.육군자탕	H00300227	3182H1AHM	반하(半夏)	6
	H00600227	3204H1AHM	백출(白朮)	6
		3215H1AHM	복령(茯苓)	4
		3400H1AHM	인삼(人蔘)	4
		3466H1AHM	진피(陳皮)	4
		3007H1AHM	감초(甘草)	2
161.육미지황원	H00500228	3299H1AHM	숙지황(熟地黃)	16
		3243H1AHM	산수유(山茱萸)	8
		3244H1AHM	산약(山藥)	8
		3161H1AHM	목단피(牡丹皮)	6
		3215H1AHM	복령(茯苓)	6
		3505H1AHM	택사(澤瀉)	6
162.육미지황탕	H00400229	3299H1AHM	숙지황(熟地黃)	16
		3243H1AHM	산수유(山茱萸)	8
		3244H1AHM	산약(山藥)	8
		3161H1AHM	목단피(牡丹皮)	6
		3215H1AHM	복령(茯苓)	6
		3505H1AHM	택사(澤瀉)	6
163.육미합생맥산	H00110115	3299H1AHM	숙지황(熟地黃)	15

기준처방명	기준처방코드	한약재 주성분코드	한약재 품목명	한약재 함량(g)
	H00210115	3152H1AHM	맥문동(麥門冬)	7.5
	H00310115	3243H1AHM	산수유(山茱萸)	7.5
	H00410115	3244H1AHM	산약(山藥)	7.5
	H00510115	3161H1AHM	목단피(牧丹皮)	5.63
	H00610115	3215H1AHM	복령(茯苓)	5.63
		3505H1AHM	택사(澤瀉)	5.63
		3342H1AHM	오미자(五味子)	3.75
		3400H1AHM	인삼(人蔘)	3.75
164.육울탕	H00110116	3557H1AHM	향부자(香附子)	7.5
	H00210116	3472H1AHM	창출(蒼朮)	5.63
	H00310116	3475H1AHM	천궁(川芎)	5.63
	H00410116	3183H1AHM	반하생강백반제(半夏生薑白礬製)	3.75
	H00510116	3466H1AHM	진피(陳皮)	3.75
	H00610116	3215H1AHM	복령(茯苓)	2.63
		3499H1AHM	치자(梔子)	2.63
		3007H1AHM	감초(甘草)	1.88
		3235H1AHM	사인(砂仁)	1.88
		3260H1AHM	생강(生薑)	1.5
	165.이기거풍산	H00200117	3012H1AHM	강활(羌活)
3077H1AHM			길경(桔梗)	3
3123H1AHM			독활(獨活)	3
3182H1AHM			반하(半夏)	3
3185H1AHM			방풍(防風)	3
3202H1AHM			백지(白芷)	3
3347H1AHM			오약(烏藥)	3
3419H1AHM			작약(芍藥)	3
3454H1AHM			지각(枳殼)	3
3466H1AHM			진피(陳皮)	3
3475H1AHM			천궁(川芎)	3
3477H1AHM			천남성(天南星)	3
3480H1AHM			천마(天麻)	3
3489H1AHM			청피(靑皮)	3
3557H1AHM			향부자(香附子)	3
3566H1AHM			형개(荊芥)	3
3007H1AHM			감초(甘草)	1.88

기준처방명	기준처방코드	한약재 주성분코드	한약재 품목명	한약재 함량(g)
		3149H1AHM	만형자(蔓荊子)	1.88
		3197H1AHM	백부자(白附子)	1.88
		3260H1AHM	생강(生薑)	1.5
166.이중탕	H00110118	3017H1AHM	건강(乾薑)	7.5
	H00210118	3204H1AHM	백출(白朮)	7.5
	H00310118	3400H1AHM	인삼(人蔘)	7.5
	H00410118	3010H1AHM	감초초(甘草炒)	3.75
	H00510118	-	-	-
	H00610118	-	-	-
167.이진사물탕	H00110119	3182H1AHM	반하(半夏)	7.5
	H00210119	3105H1AHM	당귀(當歸)	4.69
	H00310119	3299H1AHM	숙지황(熟地黃)	4.69
	H00410119	3419H1AHM	작약(芍藥)	4.69
	H00510119	3475H1AHM	천궁(川芎)	4.69
	H00610119	3215H1AHM	복령(茯苓)	3.75
		3466H1AHM	진피(陳皮)	3.75
		3007H1AHM	감초(甘草)	1.88
		3260H1AHM	생강(生薑)	1.5
	168.이진사물탕가미	H00200120	3182H1AHM	반하(半夏)
3105H1AHM			당귀(當歸)	4.69
3299H1AHM			숙지황(熟地黃)	4.69
3419H1AHM			작약(芍藥)	4.69
3475H1AHM			천궁(川芎)	4.69
3014H1AHM			개자(芥子)	3.75
3122H1AHM			도인(桃仁)	3.75
3215H1AHM			복령(茯苓)	3.75
3260H1AHM			생강(生薑)	3.75
3452H1AHM			죽력(竹瀝)	3.75
3466H1AHM			진피(陳皮)	3.75
3577H1AHM			홍화(紅花)	3.75
3007H1AHM			감초(甘草)	1.88
169.이진탕	H00110230	3182H1AHM	반하(半夏)	30
	H00210230	3215H1AHM	복령(茯苓)	15
	H00310230	3466H1AHM	진피(陳皮)	15
	H00410230	3260H1AHM	생강(生薑)	11.25

기준처방명	기준처방코드	한약재 주성분코드	한약재 품목명	한약재 함량(g)
	H00510230	3007H1AHM	감초(甘草)	7.5
	H00610230	-	-	-
170.이진탕가미	H00400231	3182H1AHM	반하(半夏)	8
		3012H1AHM	강활(羌活)	4
		3077H1AHM	길경(桔梗)	4
		3105H1AHM	당귀(當歸)	4
		3177H1AHM	박하(薄荷)	4
		3185H1AHM	방풍(防風)	4
		3202H1AHM	백지(白芷)	4
		3215H1AHM	복령(茯苓)	4
		3260H1AHM	생강(生薑)	4
		3285H1AHM	세신(細辛)	4
		3466H1AHM	진피(陳皮)	4
		3475H1AHM	천궁(川芎)	4
			3007H1AHM	감초(甘草)
171.익모사물탕	H00100121	3396H1AHM	익모초(益母草)	18.75
		3557H1AHM	향부자(香附子)	7.5
		3105H1AHM	당귀(當歸)	5.63
		3204H1AHM	백출(白朮)	5.63
		3299H1AHM	숙지황(熟地黃)	5.63
		3365H1AHM	우슬(牛膝)	5.63
		3419H1AHM	작약(芍藥)	5.63
		3033H1AHM	계지(桂枝)	3.75
		3122H1AHM	도인(桃仁)	3.75
		3475H1AHM	천궁(川芎)	3.75
		3577H1AHM	홍화(紅花)	1.88
172.인동등지골피탕	H00120122	3399H1AHM	인동(忍冬)	15
	H00220122	3243H1AHM	산수유(山茱萸)	7.5
	H00320122	3455H1AHM	지골피(地骨皮)	7.5
	H00420122	3040H1AHM	고삼(苦參)	3.75
	H00520122	3061H1AHM	구기자(枸杞子)	3.75
	H00620122	3074H1AHM	금은화(金銀花)	3.75
		3185H1AHM	방풍(防風)	3.75
		3217H1AHM	복분자(覆盆子)	3.75
		3262H1AHM	생지황(生地黃)	3.75

기준처방명	기준처방코드	한약재 주성분코드	한약재 품목명	한약재 함량(g)
		3458H1AHM	지모(知母)	3.75
		3499H1AHM	치자(梔子)	3.75
		3560H1AHM	현삼(玄參)	3.75
		3566H1AHM	형개(荊芥)	3.75
		3584H1AHM	황련(黃連)	3.75
		3588H1AHM	황백(黃栢)	3.75
173.인삼양영탕	H00110123	3628H1AHM	작약주자(芍藥酒炙)	7.5
	H00210123	3010H1AHM	감초초(甘草炒)	3.75
	H00310123	3105H1AHM	당귀(當歸)	3.75
	H00410123	3204H1AHM	백출(白朮)	3.75
	H00510123	3384H1AHM	육계(肉桂)	3.75
	H00610123	3400H1AHM	인삼(人蔘)	3.75
		3466H1AHM	진피(陳皮)	3.75
		3649H1AHM	황기밀자(黃芪蜜炙)	3.75
		3185H1AHM	방풍(防風)	2.82
		3299H1AHM	숙지황(熟地黃)	2.82
		3342H1AHM	오미자(五味子)	2.82
		3115H1AHM	대추(大棗)	2
		3374H1AHM	원지(遠志)	1.88
		3260H1AHM	생강(生薑)	1.5
174.인삼양위탕	H00110124	3472H1AHM	창출(蒼朮)	5.63
	H00210124	3183H1AHM	반하생강백반제(半夏生薑白礬製)	4.69
	H00310124	3466H1AHM	진피(陳皮)	4.69
	H00410124	3593H1AHM	후박(厚朴)	4.69
	H00510124	3051H1AHM	곽향(藿香)	3.75
	H00610124	3215H1AHM	복령(茯苓)	3.75
		3115H1AHM	대추(大棗)	2
		3010H1AHM	감초초(甘草炒)	1.88
		3400H1AHM	인삼(人蔘)	1.88
		3491H1AHM	초과(草果)	1.88
		3260H1AHM	생강(生薑)	1.5
		3341H1AHM	오매(烏梅)	1
	175.자유탕	H00300125	3143H1AHM	마인(麻仁)
3055H1AHM			팔루인(栝樓仁)	3.75
3105H1AHM			당귀(當歸)	3.75

기준처방명	기준처방코드	한약재 주성분코드	한약재 품목명	한약재 함량(g)
		3117H1AHM	대 황(大黃)	3.75
		3168H1AHM	목 향(木香)	3.75
		3225H1AHM	빈랑자(檳榔子)	3.75
		3262H1AHM	생지 황(生地黃)	3.75
		3454H1AHM	지 각(枳殼)	3.75
		3556H1AHM	행 인(杏仁)	3.75
		3593H1AHM	후 박(厚朴)	3.75
		3007H1AHM	감 초(甘草)	2.63
		3012H1AHM	강 활(羌活)	2.63
		3260H1AHM	생 강(生薑)	1.5
		3577H1AHM	홍 화(紅花)	1.13
176.자음강화탕	H00110126	3419H1AHM	작약(芍藥)	4.88
	H00210126	3105H1AHM	당귀(當歸)	4.5
	H00310126	3152H1AHM	맥문동(麥門冬)	3.75
	H00410126	3204H1AHM	백출(白朮)	3.75
	H00510126	3299H1AHM	숙지 황(熟地黃)	3.75
	H00610126	3262H1AHM	생지 황(生地黃)	3
		3466H1AHM	진 피(陳皮)	2.63
		3115H1AHM	대 추(大棗)	2
		3010H1AHM	감 초 초(甘草炒)	1.88
		3590H1AHM	황백염자(黃柏鹽炙)	1.88
		3630H1AHM	지모염자(知母鹽炙)	1.88
		3260H1AHM	생 강(生薑)	1.5
	177.저령차전자탕	H00120127	3215H1AHM	복령(茯苓)
H00220127		3505H1AHM	택사(澤瀉)	7.5
H00320127		3424H1AHM	저령(豬苓)	5.63
H00420127		3469H1AHM	차전자(車前子)	5.63
H00520127		3012H1AHM	강 활(羌活)	3.75
H00620127		3123H1AHM	독 활(獨活)	3.75
		3185H1AHM	방풍(防風)	3.75
		3265H1AHM	석고(石膏)	3.75
		3458H1AHM	지모(知母)	3.75
		3566H1AHM	형개(荊芥)	3.75
178.적백하오관중탕		H00500232	3115H1AHM	대 추(大棗)
	3017H1AHM		건 강(乾薑)	3.75

기준처방명	기준처방코드	한약재 주성분코드	한약재 품목명	한약재 함량(g)
		3035H1AHM	고량강(高良薑)	3.75
		3199H1AHM	백수오(白首烏)	3.75
		3397H1AHM	익지(益智)	3.75
		3466H1AHM	진피(陳皮)	3.75
		3489H1AHM	청피(靑皮)	3.75
		3532H1AHM	하수오(何首烏)	3.75
		3557H1AHM	향부자(香附子)	3.75
179.전씨이공산	H00600233	3007H1AHM	감초(甘草)	3.75
		3168H1AHM	목향(木香)	3.75
		3204H1AHM	백출(白朮)	3.75
		3215H1AHM	복령(茯苓)	3.75
		3400H1AHM	인삼(人蔘)	3.75
		3466H1AHM	진피(陳皮)	3.75
		3115H1AHM	대추(大棗)	2
		3260H1AHM	생강(生薑)	1.5
180.정전가미이진탕	H00110128	3010H1AHM	감초초(甘草炒)	3.75
	H00210128	3182H1AHM	반하(半夏)	3.75
	H00310128	3204H1AHM	백출(白朮)	3.75
	H00410128	3215H1AHM	복령(茯苓)	3.75
	H00510128	3235H1AHM	사인(砂仁)	3.75
	H00610128	3242H1AHM	산사(山査)	3.75
		3466H1AHM	진피(陳皮)	3.75
		3472H1AHM	창출(蒼朮)	3.75
		3475H1AHM	천궁(川芎)	3.75
		3557H1AHM	향부자(香附子)	3.75
		3607H1AHM	맥아초(麥芽炒)	3.75
		3621H1AHM	신곡초(神麴炒)	3.75
		3115H1AHM	대추(大棗)	3
	3260H1AHM	생강(生薑)	2.5	
181.제천전	H00600234	3105H1AHM	당귀(當歸)	12
		3365H1AHM	우슬(牛膝)	8
		3388H1AHM	육종용(肉蓯蓉)	8
		3505H1AHM	택사(澤瀉)	6
		3301H1AHM	승마(升麻)	2
		3454H1AHM	지각(枳殼)	2

기준처방명	기준처방코드	한약재 주성분코드	한약재 품목명	한약재 함량(g)
182.조경산	H00100129	3152H1AHM	맥문동(麥門冬)	7.5
		3105H1AHM	당귀(當歸)	5.63
		3161H1AHM	목단피(牧丹皮)	3.75
		3182H1AHM	반하(半夏)	3.75
		3400H1AHM	인삼(人蔘)	3.75
		3419H1AHM	작약(芍藥)	3.75
		3475H1AHM	천궁(川芎)	3.75
		3010H1AHM	감초초(甘草炒)	2.82
		3309H1AHM	아교(阿膠)	2.82
		3344H1AHM	오수유(吳茱萸)	1.88
		3384H1AHM	육계(肉桂)	1.88
183.조위승청탕	H00120130	3020H1AHM	건율(乾栗)	11.25
	H00220130	3394H1AHM	의이인(薏苡仁)	11.25
	H00320130	3084H1AHM	내복자(萊菔子)	5.63
	H00420130	3077H1AHM	길경(桔梗)	3.75
	H00520130	3147H1AHM	마황(麻黃)	3.75
	H00620130	3152H1AHM	맥문동(麥門冬)	3.75
		3246H1AHM	산조인(酸棗仁)	3.75
		3277H1AHM	석창포(石菖蒲)	3.75
		3342H1AHM	오미자(五味子)	3.75
		3360H1AHM	용안육(龍眼肉)	3.75
		3374H1AHM	원지(遠志)	3.75
3481H1AHM		천문동(天門冬)	3.75	
184.종용우슬탕	H00500235	3007H1AHM	감초(甘草)	3.75
		3105H1AHM	당귀(當歸)	3.75
		3156H1AHM	모과(木瓜)	3.75
		3299H1AHM	숙지황(熟地黃)	3.75
		3365H1AHM	우슬(牛膝)	3.75
		3388H1AHM	육종용(肉蓯蓉)	3.75
		3419H1AHM	작약(芍藥)	3.75
185.죽엽석고탕	H00110131	3265H1AHM	석고(石膏)	15
	H00210131	3400H1AHM	인삼(人蔘)	7.5
	H00310131	3104H1AHM	담죽엽(淡竹葉)	7
	H00410131	3152H1AHM	맥문동(麥門冬)	5.63
	H00510131	3182H1AHM	반하(半夏)	3.75

기준처방명	기준처방코드	한약재 주성분코드	한약재 품목명	한약재 함량(g)
	H00610131	3007H1AHM	감초(甘草)	2.63
		3016H1AHM	갱미(粳米)	2
		3260H1AHM	생강(生薑)	1
186.증미오비탕	H00300132	3260H1AHM	생강(生薑)	5
		3012H1AHM	강활(羌活)	3.75
		3013H1AHM	강황(薑黃)	3.75
		3105H1AHM	당귀(當歸)	3.75
		3184H1AHM	방기(防己)	3.75
		3204H1AHM	백출(白朮)	3.75
		3419H1AHM	작약(芍藥)	3.75
		3544H1AHM	해동피(海桐皮)	3.75
		3010H1AHM	감초초(甘草炒)	2.82
187.증손백출산	H00600236	3002H1AHM	갈근(葛根)	2.63
		3051H1AHM	곽향(藿香)	2.63
		3204H1AHM	백출(白朮)	2.63
		3215H1AHM	복령(茯苓)	2.63
		3400H1AHM	인삼(人蔘)	2.63
		3466H1AHM	진피(陳皮)	2.63
		3007H1AHM	감초(甘草)	1.13
		3017H1AHM	건강(乾薑)	1.13
		3168H1AHM	목향(木香)	1.13
188.지실소비환	H00600237	3460H1AHM	지실(枳實)	18.75
		3584H1AHM	황련(黃連)	18.75
		3593H1AHM	후박(厚朴)	15
		3182H1AHM	반하(半夏)	11.25
		3204H1AHM	백출(白朮)	11.25
		3400H1AHM	인삼(人蔘)	11.25
		3007H1AHM	감초(甘草)	7.5
		3017H1AHM	건강(乾薑)	7.5
		3153H1AHM	맥아(麥芽)	7.5
		3215H1AHM	복령(茯苓)	7.5
189.지황백호탕	H00120238	3265H1AHM	석고(石膏)	18.75
	H00220238	3262H1AHM	생지황(生地黃)	15
	H00320238	3458H1AHM	지모(知母)	7.5
	H00420238	3123H1AHM	독활(獨活)	3.75

기준처방명	기준처방코드	한약재 주성분코드	한약재 품목명	한약재 함량(g)
	H00520238	3185H1AHM	방풍(防風)	3.75
	H00620238	-	-	-
190.지황음자	H00300133	3152H1AHM	맥문동(麥門冬)	3.75
		3215H1AHM	복령(茯苓)	3.75
		3243H1AHM	산수유(山茱萸)	3.75
		3267H1AHM	석곡(石斛)	3.75
		3299H1AHM	숙지황(熟地黃)	3.75
		3342H1AHM	오미자(五味子)	3.75
		3374H1AHM	원지(遠志)	3.75
		3388H1AHM	육종옹(肉蓯蓉)	3.75
		3515H1AHM	파극천(巴戟天)	3.75
		3177H1AHM	박하(薄荷)	3
		3115H1AHM	대추(大棗)	2
		3220H1AHM	부자(附子)	1.88
		3277H1AHM	석창포(石菖蒲)	1.88
		3384H1AHM	육계(肉桂)	1.88
3260H1AHM	생강(生薑)	1.5		
191.진교승마탕	H00200134	3002H1AHM	갈근(葛根)	5.63
		3007H1AHM	감초(甘草)	5.63
		3301H1AHM	승마(升麻)	5.63
		3400H1AHM	인삼(人蔘)	5.63
		3419H1AHM	작약(芍藥)	5.63
		3496H1AHM	총백(葱白)	4.2
		3033H1AHM	계지(桂枝)	2.63
		3185H1AHM	방풍(防風)	2.63
		3202H1AHM	백지(白芷)	2.63
		3464H1AHM	진교(秦艽)	2.63
192.진무탕	H00110135	3215H1AHM	복령(茯苓)	11.25
	H00210135	3419H1AHM	작약(芍藥)	11.25
	H00310135	3641H1AHM	포부자(炮附子)	11.25
	H00410135	3204H1AHM	백출(白朮)	7.5
	H00510135	3260H1AHM	생강(生薑)	2.5
	H00610135	-	-	-
193.창이자산	H00400239	3202H1AHM	백지(白芷)	37.5
		3308H1AHM	신이(辛夷)	18.75

기준처방명	기준처방코드	한약재 주성분코드	한약재 품목명	한약재 함량(g)
		3471H1AHM	창이자(蒼耳子)	9.375
		3177H1AHM	박하(薄荷)	3.75
194.천궁계지탕	H00500240	3033H1AHM	계지(桂枝)	11.25
		3419H1AHM	작약(芍藥)	7.5
		3007H1AHM	감초(甘草)	3.75
		3115H1AHM	대추(大棗)	3.75
		3260H1AHM	생강(生薑)	3.75
		3466H1AHM	진피(陳皮)	3.75
		3472H1AHM	창출(蒼朮)	3.75
		3475H1AHM	천궁(川芎)	3.75
		195.천마구등음	H00300136	3264H1AHM
3446H1AHM	조구등(釣鉤藤)			6
3480H1AHM	천마(天麻)			6
3131H1AHM	두충(杜仲)			4
3215H1AHM	복령(茯苓)			4
3252H1AHM	상기생(桑寄生)			4
3365H1AHM	우슬(牛膝)			4
3396H1AHM	익모초(益母草)			4
3304H1AHM	시호(柴胡)			3
3475H1AHM	천궁(川芎)			3
3007H1AHM	감초(甘草)			2
196.천마반하탕	H00300137			3183H1AHM
		3480H1AHM	천마(天麻)	3.75
		3304H1AHM	시호(柴胡)	2.63
		3466H1AHM	진피(陳皮)	2.63
		3010H1AHM	감초초(甘草炒)	1.88
		3215H1AHM	복령(茯苓)	1.88
		3433H1AHM	전호(前胡)	1.88
		3647H1AHM	황금주자(黃芩酒炙)	1.88
		3260H1AHM	생강(生薑)	1.5
		3584H1AHM	황련(黃連)	1.13
197.천초산	H00400241	3001H1AHM	가자(訶子)	4
		3017H1AHM	건강(乾薑)	4
		3033H1AHM	계지(桂枝)	4
		3204H1AHM	백출(白朮)	4

기준처방명	기준처방코드	한약재 주성분코드	한약재 품목명	한약재 함량(g)
		3285H1AHM	세신(細辛)	4
		3475H1AHM	천궁(川芎)	4
		3594H1AHM	후추(胡椒)	4
198.청경사물탕	H00100138	3105H1AHM	당귀(當歸)	5.63
		3463H1AHM	지황(地黃)	3.75
		3557H1AHM	향부자(香附子)	3.75
		3581H1AHM	황금(黃芩)	3.75
		3419H1AHM	작약(芍藥)	3
		3584H1AHM	황련(黃連)	3
		3309H1AHM	아교(阿膠)	1.88
		3458H1AHM	지모(知母)	1.88
		3475H1AHM	천궁(川芎)	1.88
		3588H1AHM	황백(黃柏)	1.88
		3007H1AHM	감초(甘草)	1.13
		3316H1AHM	애엽(艾葉)	1.13
199.청담순기탕	H00200139	3055H1AHM	팔루인(栝樓仁)	3.75
		3185H1AHM	방풍(防風)	3.75
		3384H1AHM	육계(肉桂)	3.75
		3434H1AHM	절패모(浙貝母)	3.75
		3466H1AHM	진피(陳皮)	3.75
		3472H1AHM	창출(蒼朮)	3.75
		3477H1AHM	천남성(天南星)	3.75
		3566H1AHM	형개(荊芥)	3.75
		3007H1AHM	감초(甘草)	2.25
		3586H1AHM	황련주자(黃連酒炙)	2.25
		3647H1AHM	황금주자(黃芩酒炙)	2.25
		3260H1AHM	생강(生薑)	1.5
200.청리자감탕	H00110140	3105H1AHM	당귀(當歸)	2.63
	H00210140	3152H1AHM	맥문동(麥門冬)	2.63
	H00310140	3204H1AHM	백출(白朮)	2.63
	H00410140	3215H1AHM	복령(茯苓)	2.63
	H00510140	3243H1AHM	산수유(山茱萸)	2.63
	H00610140	3244H1AHM	산약(山藥)	2.63
		3299H1AHM	숙지황(熟地黃)	2.63
		3419H1AHM	작약(芍藥)	2.63

기준처방명	기준처방코드	한약재 주성분코드	한약재 품목명	한약재 함량(g)
		3463H1AHM	지황(地黃)	2.63
		3481H1AHM	천문동(天門冬)	2.63
		3010H1AHM	감초초(甘草炒)	1.88
		3161H1AHM	목단피(牡丹皮)	1.88
		3458H1AHM	지모(知母)	1.88
		3505H1AHM	택사(澤瀉)	1.88
		3588H1AHM	황백(黃柏)	1.88
201.청상거풍탕	H00300141	3182H1AHM	반하(半夏)	5.63
		3105H1AHM	당귀(當歸)	4.69
		3204H1AHM	백출(白朮)	4.69
		3215H1AHM	복령(茯苓)	4.69
		3299H1AHM	숙지황(熟地黃)	4.69
		3419H1AHM	작약(芍藥)	4.69
		3466H1AHM	진피(陳皮)	4.69
		3475H1AHM	천궁(川芎)	4.69
		3012H1AHM	강활(羌活)	2.82
		3123H1AHM	독활(獨活)	2.82
		3185H1AHM	방풍(防風)	2.82
		3454H1AHM	지각(枳殼)	2.82
		3480H1AHM	천마(天麻)	2.82
		3566H1AHM	형개(荊芥)	2.82
		3115H1AHM	대추(大棗)	2
		3039H1AHM	고본(藁本)	1.88
		3152H1AHM	맥문동(麥門冬)	1.88
		3202H1AHM	백지(白芷)	1.88
		3265H1AHM	석고(石膏)	1.88
		3277H1AHM	석창포(石菖蒲)	1.88
		3285H1AHM	세신(細辛)	1.88
		3301H1AHM	승마(升麻)	1.88
		3374H1AHM	원지(遠志)	1.88
		3581H1AHM	황금(黃芩)	1.88
		3260H1AHM	생강(生薑)	1.5
		3149H1AHM	만형자(蔓荊子)	0.94
		3279H1AHM	선복화(旋覆花)	0.94
		3453H1AHM	죽여(竹茹)	0.94

기준처방명	기준처방코드	한약재 주성분코드	한약재 품목명	한약재 함량(g)
		3477H1AHM	천남성(天南星)	0.94
		3505H1AHM	택사(澤瀉)	0.94
		3588H1AHM	황백(黃栢)	0.94
		3004H1AHM	감국(甘菊)	0.47
		3007H1AHM	감초(甘草)	0.47
		3153H1AHM	맥아(麥芽)	0.47
		3304H1AHM	시호(柴胡)	0.47
		3400H1AHM	인삼(人蔘)	0.47
202.청상견통탕	H00200142	3581H1AHM	황금(黃芩)	5.63
		3012H1AHM	강활(羌活)	3.75
		3105H1AHM	당귀(當歸)	3.75
		3123H1AHM	독활(獨活)	3.75
		3152H1AHM	맥문동(麥門冬)	3.75
		3185H1AHM	방풍(防風)	3.75
		3202H1AHM	백지(白芷)	3.75
		3472H1AHM	창출(蒼朮)	3.75
		3475H1AHM	천궁(川芎)	3.75
		3004H1AHM	감국(甘菊)	1.88
		3149H1AHM	만형자(蔓荊子)	1.88
		3007H1AHM	감초(甘草)	1.13
		3285H1AHM	세신(細辛)	1.13
203.청서익기탕	H00110143	3472H1AHM	창출(蒼朮)	5.63
	H00210143	3301H1AHM	승마(升麻)	3.75
	H00310143	3583H1AHM	황기(黃芪)	3.75
	H00410143	3204H1AHM	백출(白朮)	1.88
	H00510143	3306H1AHM	신곡(神麴)	1.88
	H00610143	3400H1AHM	인삼(人蔘)	1.88
		3466H1AHM	진피(陳皮)	1.88
		3505H1AHM	택사(澤瀉)	1.88
		3002H1AHM	갈근(葛根)	1.13
		3007H1AHM	감초(甘草)	1.13
		3105H1AHM	당귀(當歸)	1.13
		3152H1AHM	맥문동(麥門冬)	1.13
		3489H1AHM	청피(靑皮)	1.13
		3588H1AHM	황백(黃栢)	1.13

기준처방명	기준처방코드	한약재 주성분코드	한약재 품목명	한약재 함량(g)
204.청신해어탕	H00200144	3342H1AHM	오미자(五味子)	0.9
		3182H1AHM	반하(半夏)	3.75
		3477H1AHM	천남성(天南星)	3.75
		3453H1AHM	죽여(竹茹)	2
		3007H1AHM	감초(甘草)	1.88
		3012H1AHM	강활(羌活)	1.88
		3105H1AHM	당귀(當歸)	1.88
		3152H1AHM	맥문동(麥門冬)	1.88
		3185H1AHM	방풍(防風)	1.88
		3215H1AHM	복령(茯苓)	1.88
		3262H1AHM	생지황(生地黃)	1.88
		3277H1AHM	석창포(石菖蒲)	1.88
		3347H1AHM	오약(烏藥)	1.88
		3374H1AHM	원지(遠志)	1.88
		3419H1AHM	작약(芍藥)	1.88
		3460H1AHM	지실(枳實)	1.88
		3466H1AHM	진피(陳皮)	1.88
		3475H1AHM	천궁(川芎)	1.88
3584H1AHM	황련(黃連)	1.88		
3260H1AHM	생강(生薑)	1.5		
205.청심연자탕	H00120145	3244H1AHM	산약(山藥)	7.5
	H00220145	3328H1AHM	연자육(蓮子肉)	7.5
	H00320145	3084H1AHM	내복자(萊菔子)	3.75
	H00420145	3152H1AHM	맥문동(麥門冬)	3.75
	H00520145	3200H1AHM	백자인(柏子仁)	3.75
	H00620145	3246H1AHM	산조인(酸棗仁)	3.75
	3277H1AHM	석창포(石菖蒲)	3.75	
	3360H1AHM	용안육(龍眼肉)	3.75	
	3374H1AHM	원지(遠志)	3.75	
	3481H1AHM	천문동(天門冬)	3.75	
	3581H1AHM	황금(黃芩)	3.75	
	3004H1AHM	감국(甘菊)	1.41	
	206.청심열다탕	H00120146	3002H1AHM	갈근(葛根)
H00220146		3244H1AHM	산약(山藥)	7.5
H00320146		3328H1AHM	연자육(蓮子肉)	7.5

기준처방명	기준처방코드	한약재 주성분코드	한약재 품목명	한약재 함량(g)
	H00420146	3039H1AHM	고본(藁本)	3.75
	H00520146	3077H1AHM	길경(桔梗)	3.75
	H00620146	3084H1AHM	내복자(萊菔子)	3.75
		3152H1AHM	맥문동(麥門冬)	3.75
		3200H1AHM	백자인(柏子仁)	3.75
		3202H1AHM	백지(白芷)	3.75
		3246H1AHM	산조인(酸棗仁)	3.75
		3277H1AHM	석창포(石菖蒲)	3.75
		3301H1AHM	승마(升麻)	3.75
		3360H1AHM	용안육(龍眼肉)	3.75
		3374H1AHM	원지(遠志)	3.75
		3481H1AHM	천문동(天門冬)	3.75
		3581H1AHM	황금(黃芩)	3.75
		3004H1AHM	감국(甘菊)	1.88
207.청심온담탕	H00300147	3557H1AHM	향부자(香附子)	8.44
		3466H1AHM	진피(陳皮)	4.5
		3153H1AHM	맥아(麥芽)	3.75
		3182H1AHM	반하(半夏)	3.75
		3204H1AHM	백출(白朮)	3.75
		3215H1AHM	복령(茯苓)	3.75
		3242H1AHM	산사(山查)	3.75
		3246H1AHM	산조인(酸棗仁)	3.75
		3277H1AHM	석창포(石菖蒲)	3.75
		3453H1AHM	죽여(竹茹)	3.75
		3460H1AHM	지실(枳實)	3.75
		3235H1AHM	사인(砂仁)	2.82
		3105H1AHM	당귀(當歸)	2.65
		3419H1AHM	작약(芍藥)	2.49
		3584H1AHM	황련(黃連)	2.49
		3007H1AHM	감초(甘草)	2.35
		3374H1AHM	원지(遠志)	2.35
		3400H1AHM	인삼(人蔘)	2.35
		3475H1AHM	천궁(川芎)	2.35
		3480H1AHM	천마(天麻)	2.35
3115H1AHM	대추(大棗)	2		

기준처방명	기준처방코드	한약재 주성분코드	한약재 품목명	한약재 함량(g)
208.청심정천탕	H00300148	3260H1AHM	생강(生薑)	1.5
		3244H1AHM	산약(山藥)	7.5
		3328H1AHM	연자육(蓮子肉)	7.5
		3004H1AHM	감국(甘菊)	1.88
		3052H1AHM	관동화(款冬花)	1.88
		3077H1AHM	길경(桔梗)	1.88
		3084H1AHM	내복자(萊菔子)	1.88
		3152H1AHM	맥문동(麥門冬)	1.88
		3187H1AHM	백과(白果)	1.88
		3202H1AHM	백지(白芷)	1.88
		3246H1AHM	산조인(酸棗仁)	1.88
		3254H1AHM	상백피(桑白皮)	1.88
		3277H1AHM	석창포(石菖蒲)	1.88
		3301H1AHM	승마(升麻)	1.88
		3342H1AHM	오미자(五味子)	1.88
		3360H1AHM	용안육(龍眼肉)	1.88
		3374H1AHM	원지(遠志)	1.88
		3434H1AHM	절패모(浙貝母)	1.88
		3481H1AHM	천문동(天門冬)	1.88
3581H1AHM	황금(黃芩)	1.88		
209.청심지황탕	H00300149	3299H1AHM	숙지황(熟地黃)	15
		3243H1AHM	산수유(山茱萸)	7.5
		3244H1AHM	산약(山藥)	7.5
		3161H1AHM	목단피(牡丹皮)	5.63
		3215H1AHM	복령(茯苓)	5.63
		3505H1AHM	택사(澤瀉)	5.63
		3012H1AHM	강활(羌活)	3.75
		3061H1AHM	구기자(枸杞子)	3.75
		3152H1AHM	맥문동(麥門冬)	3.75
		3185H1AHM	방풍(防風)	3.75
		3458H1AHM	지모(知母)	3.75
		3342H1AHM	오미자(五味子)	1.88
		3588H1AHM	황백(黃柏)	1.88
		210.청양탕	H00200150	3105H1AHM
3301H1AHM	승마(升麻)			7.5

기준처방명	기준처방코드	한약재 주성분코드	한약재 품목명	한약재 함량(g)
		3583H1AHM	황기(黃芪)	7.5
		3002H1AHM	갈근(葛根)	5.63
		3007H1AHM	감초(甘草)	1.88
		3010H1AHM	감초초(甘草炒)	1.88
		3291H1AHM	소목(蘇木)	1.88
		3033H1AHM	계지(桂枝)	0.75
		3577H1AHM	홍화(紅花)	0.75
		3650H1AHM	황백주자(黃柏酒炙)	0.75
211.청열조혈탕	H00100151	3105H1AHM	당귀(當歸)	2.63
		3122H1AHM	도인(桃仁)	2.63
		3161H1AHM	목단피(牡丹皮)	2.63
		3314H1AHM	아출(莪朮)	2.63
		3419H1AHM	작약(芍藥)	2.63
		3463H1AHM	지황(地黃)	2.63
		3475H1AHM	천궁(川芎)	2.63
		3557H1AHM	향부자(香附子)	2.63
		3564H1AHM	현호색(玄胡索)	2.63
		3577H1AHM	홍화(紅花)	2.63
		3584H1AHM	황련(黃連)	2.63
212.청훈화담탕	H00300152	3183H1AHM	반하생강백반제(半夏生薑白礬製)	3.75
		3215H1AHM	복령(茯苓)	3.75
		3466H1AHM	진피(陳皮)	3.75
		3204H1AHM	백출(白朮)	2.63
		3460H1AHM	지실(枳實)	2.63
		3012H1AHM	강활(羌活)	1.88
		3185H1AHM	방풍(防風)	1.88
		3202H1AHM	백지(白芷)	1.88
		3400H1AHM	인삼(人蔘)	1.88
		3475H1AHM	천궁(川芎)	1.88
		3477H1AHM	천남성(天南星)	1.88
		3581H1AHM	황금(黃芩)	1.88
		3260H1AHM	생강(生薑)	1.5
		3007H1AHM	감초(甘草)	1.13
		3285H1AHM	세신(細辛)	1.13
		3584H1AHM	황련(黃連)	1.13

기준처방명	기준처방코드	한약재 주성분코드	한약재 품목명	한약재 함량(g)
213.충화보기탕	H00300153	3583H1AHM	황기(黃芪)	7.5
		3466H1AHM	진피(陳皮)	5.63
		3472H1AHM	창출(蒼朮)	5.63
		3204H1AHM	백출(白朮)	3.75
		3400H1AHM	인삼(人蔘)	3.75
		3419H1AHM	작약(芍藥)	3.75
		3424H1AHM	저령(豬苓)	3.75
		3505H1AHM	택사(澤瀉)	3.75
		3012H1AHM	강활(羌活)	2.63
		3007H1AHM	감초(甘草)	1.88
		3301H1AHM	승마(升麻)	1.88
		3105H1AHM	당귀(當歸)	1.13
		3123H1AHM	독활(獨活)	1.13
		3588H1AHM	황백(黃柏)	1.13
		3147H1AHM	마황(麻黃)	0.75
		3168H1AHM	목향(木香)	0.75
		3304H1AHM	시호(柴胡)	0.75
		3306H1AHM	신곡(神麩)	0.75
		3492H1AHM	초두구(草豆蔻)	0.75
3584H1AHM	황련(黃連)	0.75		
214.칠제향부환	H00100154	3557H1AHM	향부자(香附子)	22.5
		3105H1AHM	당귀(當歸)	3.75
		3161H1AHM	목단피(牡丹皮)	3.75
		3314H1AHM	아출(莪朮)	3.75
		3316H1AHM	애엽(艾葉)	3.75
		3347H1AHM	오약(烏藥)	3.75
		3249H1AHM	삼릉(三稜)	1.88
		3304H1AHM	시호(柴胡)	1.88
		3341H1AHM	오매(烏梅)	1.88
		3475H1AHM	천궁(川芎)	1.88
		3564H1AHM	현호색(玄胡索)	1.88
		3577H1AHM	홍화(紅花)	1.88
215.태음조위탕	H00120242	3020H1AHM	건울(乾栗)	11.25
	H00220242	3394H1AHM	의이인(薏苡仁)	11.25
	H00320242	3084H1AHM	내복자(萊菔子)	7.5

기준처방명	기준처방코드	한약재 주성분코드	한약재 품목명	한약재 함량(g)
	H00420242	3077H1AHM	길경(桔梗)	3.75
	H00520242	3147H1AHM	마황(麻黃)	3.75
	H00620242	3152H1AHM	맥문동(麥門冬)	3.75
		3277H1AHM	석창포(石菖蒲)	3.75
		3342H1AHM	오미자(五味子)	3.75
216.통경사물탕	H00100155	3122H1AHM	도인(桃仁)	6
		3105H1AHM	당귀(當歸)	5.63
		3291H1AHM	소목(蘇木)	3.75
		3299H1AHM	숙지황(熟地黃)	3.75
		3314H1AHM	아출(莪朮)	3.75
		3419H1AHM	작약(芍藥)	3.75
		3557H1AHM	향부자(香附子)	3.75
		3167H1AHM	목통(木通)	3
		3007H1AHM	감초(甘草)	1.88
		3384H1AHM	육계(肉桂)	1.88
		3475H1AHM	천궁(川芎)	1.88
		3577H1AHM	홍화(紅花)	1.13
217.통경탕	H00100156	3419H1AHM	작약(芍藥)	30
		3526H1AHM	포황(蒲黃)	15
		3105H1AHM	당귀(當歸)	10
		3339H1AHM	오령지(五靈脂)	10
		3347H1AHM	오약(烏藥)	10
		3417H1AHM	자충(蠮螋)	10
		3479H1AHM	천련자(川楝子)	10
		3557H1AHM	향부자(香附子)	10
		3564H1AHM	현호색(玄胡索)	10
		3007H1AHM	감초(甘草)	6
		3169H1AHM	몰약(沒藥)	6
		3202H1AHM	백지(白芷)	6
		3592H1AHM	회향(茴香)	6
		3285H1AHM	세신(細辛)	3
3344H1AHM	오수유(吳茱萸)	3		
218.통규탕	H00400243	3260H1AHM	생강(生薑)	6
		3002H1AHM	갈근(葛根)	4
		3012H1AHM	강활(羌活)	4

기준처방명	기준처방코드	한약재 주성분코드	한약재 품목명	한약재 함량(g)
		3039H1AHM	고본(藁本)	4
		3185H1AHM	방풍(防風)	4
		3301H1AHM	승마(升麻)	4
		3472H1AHM	창출(蒼朮)	4
		3475H1AHM	천궁(川芎)	4
		3496H1AHM	총백(葱白)	4
		3202H1AHM	백지(白芷)	2
		3007H1AHM	감초(甘草)	1.2
		3147H1AHM	마황(麻黃)	1.2
		3247H1AHM	산초(山椒)	1.2
		3285H1AHM	세신(細辛)	1.2
219.통순산	H00500244	3007H1AHM	감초(甘草)	3.75
		3105H1AHM	당귀(當歸)	3.75
		3167H1AHM	목통(木通)	3.75
		3202H1AHM	백지(白芷)	3.75
		3347H1AHM	오약(烏藥)	3.75
		3419H1AHM	작약(芍藥)	3.75
		3454H1AHM	지각(枳殼)	3.75
		3532H1AHM	하수오(何首烏)	3.75
		3592H1AHM	회향(茴香)	3.75
220.팔물군자탕	H00120157 H00220157 H00320157 H00420157 H00520157 H00620157	3400H1AHM	인삼(人蔘)	7.5
		3010H1AHM	감초초(甘草炒)	3.75
		3105H1AHM	당귀(當歸)	3.75
		3204H1AHM	백출(白朮)	3.75
		3419H1AHM	작약(芍藥)	3.75
		3466H1AHM	진피(陳皮)	3.75
		3475H1AHM	천궁(川芎)	3.75
		3583H1AHM	황기(黃芪)	3.75
		3115H1AHM	대추(大棗)	2
		3260H1AHM	생강(生薑)	1.5
221.팔물탕	H00110158 H00210158 H00310158 H00410158 H00510158	3007H1AHM	감초(甘草)	4.5
		3105H1AHM	당귀(當歸)	4.5
		3204H1AHM	백출(白朮)	4.5
		3215H1AHM	복령(茯苓)	4.5
		3299H1AHM	숙지황(熟地黃)	4.5

기준처방명	기준처방코드	한약재 주성분코드	한약재 품목명	한약재 함량(g)
	H00610158	3400H1AHM	인삼(人蔘)	4.5
		3419H1AHM	작약(芍藥)	4.5
		3475H1AHM	천궁(川芎)	4.5
222. 팔미원	H00110245	3299H1AHM	숙지황(熟地黃)	16
	H00210245	3243H1AHM	산수유(山茱萸)	8
	H00310245	3244H1AHM	산약(山藥)	8
	H00410245	3161H1AHM	목단피(牡丹皮)	6
	H00510245	3215H1AHM	복령(茯苓)	6
	H00610245	3505H1AHM	택사(澤瀉)	6
		3220H1AHM	부자(附子)	2
		3384H1AHM	육계(肉桂)	2
223. 팔보회춘탕	H00300159	3419H1AHM	작약(芍藥)	4.5
		3583H1AHM	황기(黃芪)	3
		3204H1AHM	백출(白朮)	2.25
		3115H1AHM	대추(大棗)	2
		3182H1AHM	반하(半夏)	1.88
		3218H1AHM	복신(茯神)	1.88
		3007H1AHM	감초(甘草)	1.5
		3017H1AHM	건강(乾薑)	1.5
		3105H1AHM	당귀(當歸)	1.5
		3147H1AHM	마황(麻黃)	1.5
		3184H1AHM	방기(防己)	1.5
		3185H1AHM	방풍(防風)	1.5
		3220H1AHM	부자(附子)	1.5
		3260H1AHM	생강(生薑)	1.5
		3299H1AHM	숙지황(熟地黃)	1.5
		3384H1AHM	육계(肉桂)	1.5
		3400H1AHM	인삼(人蔘)	1.5
		3463H1AHM	지황(地黃)	1.5
		3466H1AHM	진피(陳皮)	1.5
		3475H1AHM	천궁(川芎)	1.5
3556H1AHM	행인(杏仁)	1.5		
3557H1AHM	향부자(香附子)	1.5		
3581H1AHM	황금(黃芩)	1.5		
3347H1AHM	오약(烏藥)	1.13		

기준처방명	기준처방코드	한약재 주성분코드	한약재 품목명	한약재 함량(g)
		3483H1AHM	천오(川烏)	1.13
		3502H1AHM	침향(沈香)	1.13
224. 팔정산	H00110160	3007H1AHM	감초(甘草)	3.75
	H00210160	3062H1AHM	구맥(瞿麥)	3.75
	H00310160	3117H1AHM	대황(大黃)	3.75
	H00410160	3136H1AHM	등심초(燈心草)	3.75
	H00510160	3167H1AHM	목통(木通)	3.75
	H00610160	3469H1AHM	차전자(車前子)	3.75
		3499H1AHM	치자(梔子)	3.75
		3524H1AHM	편축(篇蓄)	3.75
			3580H1AHM	활석(滑石)
225. 평위산	H00600246	3472H1AHM	창출(蒼朮)	7.5
		3466H1AHM	진피(陳皮)	5.25
		3593H1AHM	후박(厚朴)	3.75
		3007H1AHM	감초(甘草)	2.25
		3115H1AHM	대추(大棗)	2
		3260H1AHM	생강(生薑)	1.5
226. 평진건비탕	H00600247	3242H1AHM	산사(山査)	6
		3182H1AHM	반하(半夏)	4
		3260H1AHM	생강(生薑)	4
		3466H1AHM	진피(陳皮)	4
		3557H1AHM	향부자(香附子)	4
		3007H1AHM	감초(甘草)	3
		3051H1AHM	곽향(藿香)	3
		3204H1AHM	백출(白朮)	3
		3215H1AHM	복령(茯苓)	3
		3235H1AHM	사인(砂仁)	3
		3460H1AHM	지실(枳實)	3
		3472H1AHM	창출(蒼朮)	3
		3475H1AHM	천궁(川芎)	3
		3593H1AHM	후박(厚朴)	3
		3607H1AHM	맥아초(麥芽炒)	3
		3621H1AHM	신곡초(神麴炒)	3
		3168H1AHM	목향(木香)	2
227. 하출보심탕	H00110248	3557H1AHM	향부자(香附子)	9

기준처방명	기준처방코드	한약재 주성분코드	한약재 품목명	한약재 함량(g)
	H00210248	3183H1AHM	반하생강백반제(半夏生薑白礬製)	6
	H00310248	3242H1AHM	산사(山査)	6
	H00410248	3260H1AHM	생강(生薑)	6
	H00510248	3466H1AHM	진피(陳皮)	6
	H00610248	3607H1AHM	맥아초(麥芽炒)	6
		3618H1AHM	산조인초(酸棗仁炒)	6
		3204H1AHM	백출(白朮)	4
		3621H1AHM	신곡초(神麴炒)	4
		3007H1AHM	감초(甘草)	3
		3215H1AHM	복령(茯苓)	3
		3244H1AHM	산약(山藥)	3
		3453H1AHM	죽여(竹茹)	3
		3460H1AHM	지실(枳實)	3
		3017H1AHM	건강(乾薑)	2
		3400H1AHM	인삼(人蔘)	2
		3472H1AHM	창출(蒼朮)	2
		3480H1AHM	천마(天麻)	2
		3505H1AHM	택사(澤瀉)	2
	3583H1AHM	황기(黃芪)	2	
	3588H1AHM	황백(黃柏)	1	
228.한다열소탕	H00120161	3020H1AHM	건율(乾栗)	11.25
	H00220161	3394H1AHM	의이인(薏苡仁)	11.25
	H00320161	3084H1AHM	내복자(萊菔子)	7.5
	H00420161	3077H1AHM	길경(桔梗)	3.75
	H00520161	3147H1AHM	마황(麻黃)	3.75
	H00620161	3152H1AHM	맥문동(麥門冬)	3.75
		3556H1AHM	행인(杏仁)	3.75
		3581H1AHM	황금(黃芩)	3.75
229.행기향소산식체방	H00600249	3007H1AHM	감초(甘草)	3.75
		3012H1AHM	강활(羌活)	3.75
		3225H1AHM	빈랑자(檳榔子)	3.75
		3306H1AHM	신곡(神麴)	3.75
		3347H1AHM	오약(烏藥)	3.75
		3411H1AHM	자소엽(紫蘇葉)	3.75
		3454H1AHM	지각(枳殼)	3.75

기준처방명	기준처방코드	한약재 주성분코드	한약재 품목명	한약재 함량(g)
		3466H1AHM	진피(陳皮)	3.75
		3472H1AHM	창출(蒼朮)	3.75
		3475H1AHM	천궁(川芎)	3.75
		3557H1AHM	향부자(香附子)	3.75
		3260H1AHM	생강(生薑)	1.5
230. 향갈탕	H00400250	3002H1AHM	갈근(葛根)	4
		3130H1AHM	두시(豆豉)	4
		3260H1AHM	생강(生薑)	4
		3301H1AHM	승마(升麻)	4
		3411H1AHM	자소엽(紫蘇葉)	4
		3419H1AHM	작약(芍藥)	4
		3466H1AHM	진피(陳皮)	4
		3472H1AHM	창출(蒼朮)	4
		3496H1AHM	총백(葱白)	4
		3557H1AHM	향부자(香附子)	4
		3007H1AHM	감초(甘草)	2
		3202H1AHM	백지(白芷)	2
		3475H1AHM	천궁(川芎)	2
231. 향사양위탕	H00600251	3260H1AHM	생강(生薑)	6
		3115H1AHM	대추(大棗)	4
		3204H1AHM	백출(白朮)	4
		3215H1AHM	복령(茯苓)	3.2
		3235H1AHM	사인(砂仁)	3.2
		3466H1AHM	진피(陳皮)	3.2
		3472H1AHM	창출(蒼朮)	3.2
		3593H1AHM	후박(厚朴)	3.2
		3191H1AHM	백두구(白豆蔻)	2.8
		3007H1AHM	감초(甘草)	1.2
		3168H1AHM	목향(木香)	1.2
		3400H1AHM	인삼(人蔘)	1.2
232. 향사양위탕_사상	H00120162	3010H1AHM	감초초(甘草炒)	3.75
	H00220162	3017H1AHM	건강(乾薑)	3.75
	H00320162	3182H1AHM	반하(半夏)	3.75
	H00420162	3191H1AHM	백두구(白豆蔻)	3.75
	H00520162	3204H1AHM	백출(白朮)	3.75

기준처방명	기준처방코드	한약재 주성분코드	한약재 품목명	한약재 함량(g)
	H00620162	3235H1AHM	사인(砂仁)	3.75
		3242H1AHM	산사(山査)	3.75
		3400H1AHM	인삼(人蔘)	3.75
		3419H1AHM	작약(芍藥)	3.75
		3466H1AHM	진피(陳皮)	3.75
		3557H1AHM	향부자(香附子)	3.75
233. 향사온비탕	H00600252	3472H1AHM	창출(蒼朮)	8
		3017H1AHM	건강(乾薑)	4
		3051H1AHM	곽향(藿香)	4
		3215H1AHM	복령(茯苓)	4
		3235H1AHM	사인(砂仁)	4
		3242H1AHM	산사(山査)	4
		3466H1AHM	진피(陳皮)	4
		3491H1AHM	초과(草果)	4
		3492H1AHM	초두구(草豆蔻)	4
		3557H1AHM	향부자(香附子)	4
		3593H1AHM	후박(厚朴)	4
		3607H1AHM	맥아초(麥芽炒)	4
		3007H1AHM	감초(甘草)	2
		3168H1AHM	목향(木香)	2
234. 향사육군자탕	H00110163	3182H1AHM	반하(半夏)	3.75
	H00210163	3191H1AHM	백두구(白豆蔻)	3.75
	H00310163	3204H1AHM	백출(白朮)	3.75
	H00410163	3215H1AHM	복령(茯苓)	3.75
	H00510163	3466H1AHM	진피(陳皮)	3.75
	H00610163	3557H1AHM	향부자(香附子)	3.75
		3593H1AHM	후박(厚朴)	3.75
		3115H1AHM	대추(大棗)	2
		3007H1AHM	감초(甘草)	1.88
		3168H1AHM	목향(木香)	1.88
		3235H1AHM	사인(砂仁)	1.88
		3397H1AHM	익지(益智)	1.88
		3400H1AHM	인삼(人蔘)	1.88
		3260H1AHM	생강(生薑)	1.5
235. 향사평위산	H00110164	3472H1AHM	창출(蒼朮)	7.5

기준처방명	기준처방코드	한약재 주성분코드	한약재 품목명	한약재 함량(g)
	H00210164	3466H1AHM	진피(陳皮)	3.75
	H00310164	3557H1AHM	향부자(香附子)	3.75
	H00410164	3051H1AHM	곽향(藿香)	3
	H00510164	3460H1AHM	지실(枳實)	3
	H00610164	3235H1AHM	사인(砂仁)	2.63
		3593H1AHM	후박(厚朴)	2.63
		3007H1AHM	감초(甘草)	1.88
		3168H1AHM	목향(木香)	1.88
		3260H1AHM	생강(生薑)	1.5
236.현부이경탕	H00100165	3557H1AHM	향부자(香附子)	11.25
		3347H1AHM	오약(烏藥)	5.63
		3472H1AHM	창출(蒼朮)	5.63
		3105H1AHM	당귀(當歸)	3.75
		3122H1AHM	도인(桃仁)	3.75
		3314H1AHM	아출(莪朮)	3.75
		3419H1AHM	작약(芍藥)	3.75
		3454H1AHM	지각(枳殼)	3.75
		3466H1AHM	진피(陳皮)	3.75
		3475H1AHM	천궁(川芎)	3.75
		3564H1AHM	현호색(玄胡索)	3.75
		3168H1AHM	목향(木香)	2.63
		3384H1AHM	육계(肉桂)	2.63
		3577H1AHM	홍화(紅花)	2.63
3260H1AHM	생강(生薑)	1.5		
237.혈부축어탕	H00100166	3122H1AHM	도인(桃仁)	15
		H00300166	3105H1AHM	당귀(當歸)
	3262H1AHM		생지황(生地黃)	11.25
	3365H1AHM		우슬(牛膝)	11.25
	3577H1AHM		홍화(紅花)	11.25
	3419H1AHM		작약(芍藥)	7.5
	3454H1AHM		지각(枳殼)	7.5
	3077H1AHM		길경(桔梗)	5.63
	3475H1AHM		천궁(川芎)	5.63
	3007H1AHM		감초(甘草)	3.75
	3304H1AHM	시호(柴胡)	3.75	

기준처방명	기준처방코드	한약재 주성분코드	한약재 품목명	한약재 함량(g)
238.형개연교탕	H00400253	3077H1AHM	길경(桔梗)	2.8
		3105H1AHM	당귀(當歸)	2.8
		3177H1AHM	박하(薄荷)	2.8
		3185H1AHM	방풍(防風)	2.8
		3202H1AHM	백지(白芷)	2.8
		3262H1AHM	생지황(生地黃)	2.8
		3304H1AHM	시호(柴胡)	2.8
		3326H1AHM	연교(連翹)	2.8
		3419H1AHM	작약(芍藥)	2.8
		3475H1AHM	천궁(川芎)	2.8
		3499H1AHM	치자(梔子)	2.8
		3566H1AHM	형개(荊芥)	2.8
		3581H1AHM	황금(黃芩)	2.8
		3007H1AHM	감초(甘草)	2
239.형방도적산	H00120168	3262H1AHM	생지황(生地黃)	11.25
	H00220168	3167H1AHM	목통(木通)	7.5
	H00320168	3055H1AHM	팔루인(栝樓仁)	5.63
	H00420168	3560H1AHM	현삼(玄參)	5.63
	H00520168	3012H1AHM	강활(羌活)	3.75
	H00620168	3123H1AHM	독활(獨活)	3.75
		3185H1AHM	방풍(防風)	3.75
		3433H1AHM	전호(前胡)	3.75
		3566H1AHM	형개(荊芥)	3.75
240.형방사백산	H00120169	3262H1AHM	생지황(生地黃)	11.25
	H00220169	3215H1AHM	복령(茯苓)	7.5
	H00320169	3505H1AHM	택사(澤瀉)	7.5
	H00420169	3012H1AHM	강활(羌活)	3.75
	H00520169	3123H1AHM	독활(獨活)	3.75
	H00620169	3185H1AHM	방풍(防風)	3.75
		3265H1AHM	석고(石膏)	3.75
		3458H1AHM	지모(知母)	3.75
		3566H1AHM	형개(荊芥)	3.75
241.형방지황탕	H00120170	3215H1AHM	복령(茯苓)	7.5
	H00220170	3243H1AHM	산수유(山茱萸)	7.5
	H00320170	3299H1AHM	숙지황(熟地黃)	7.5

기준처방명	기준처방코드	한약재 주성분코드	한약재 품목명	한약재 함량(g)
	H00420170	3505H1AHM	택사(澤瀉)	7.5
	H00520170	3012H1AHM	강활(羌活)	3.75
	H00620170	3123H1AHM	독활(獨活)	3.75
		3185H1AHM	방풍(防風)	3.75
		3469H1AHM	차전자(車前子)	3.75
		3566H1AHM	형개(荊芥)	3.75
242.형방패독산	H00200171	3012H1AHM	강활(羌活)	3.75
		3077H1AHM	길경(桔梗)	3.75
		3123H1AHM	독활(獨活)	3.75
		3185H1AHM	방풍(防風)	3.75
		3215H1AHM	복령(茯苓)	3.75
		3304H1AHM	시호(柴胡)	3.75
		3400H1AHM	인삼(人蔘)	3.75
		3433H1AHM	전호(前胡)	3.75
		3454H1AHM	지각(枳殼)	3.75
		3475H1AHM	천궁(川芎)	3.75
		3566H1AHM	형개(荊芥)	3.75
		3007H1AHM	감초(甘草)	1.88
243.형방패독산_사상	H00120172	3012H1AHM	강활(羌活)	3.75
	H00220172	3123H1AHM	독활(獨活)	3.75
	H00320172	3185H1AHM	방풍(防風)	3.75
	H00420172	3215H1AHM	복령(茯苓)	3.75
	H00520172	3262H1AHM	생지황(生地黃)	3.75
	H00620172	3304H1AHM	시호(柴胡)	3.75
		3433H1AHM	전호(前胡)	3.75
		3455H1AHM	지골피(地骨皮)	3.75
		3469H1AHM	차전자(車前子)	3.75
		3566H1AHM	형개(荊芥)	3.75
244.활락탕	H00500254	3156H1AHM	모과(木瓜)	8
		3188H1AHM	백굴채(白屈菜)	8
		3564H1AHM	현호색(玄胡索)	8
		3123H1AHM	독활(獨活)	6
		3260H1AHM	생강(生薑)	6
		3379H1AHM	위령선(威靈仙)	6
		3115H1AHM	대추(大棗)	4

기준처방명	기준처방코드	한약재 주성분코드	한약재 품목명	한약재 함량(g)
		3012H1AHM	강활(羌活)	3
		3105H1AHM	당귀(當歸)	3
		3169H1AHM	몰약(沒藥)	3
		3383H1AHM	유향(乳香)	3
		3419H1AHM	작약(芍藥)	3
		3463H1AHM	지황(地黃)	3
		3472H1AHM	창출(蒼朮)	3
		3578H1AHM	홍화자(紅花子)	3
		3007H1AHM	감초(甘草)	2
		3235H1AHM	사인(砂仁)	2
245.활석고삼탕	H00120173	3040H1AHM	고삼(苦參)	7.5
	H00220173	3215H1AHM	복령(茯苓)	7.5
	H00320173	3505H1AHM	택사(澤瀉)	7.5
	H00420173	3580H1AHM	활석(滑石)	7.5
	H00520173	3012H1AHM	강활(羌活)	3.75
	H00620173	3123H1AHM	독활(獨活)	3.75
		3185H1AHM	방풍(防風)	3.75
		3566H1AHM	형개(荊芥)	3.75
		3584H1AHM	황련(黃連)	3.75
		3588H1AHM	황백(黃柏)	3.75
246.황기건중탕	H00200174	3060H1AHM	교이(膠飴)	30
		3419H1AHM	작약(芍藥)	11.25
		3115H1AHM	대추(大棗)	8
		3007H1AHM	감초(甘草)	5.63
		3033H1AHM	계지(桂枝)	5.63
		3583H1AHM	황기(黃芪)	2.82
		3260H1AHM	생강(生薑)	2.5
247.황기계지오물탕	H00110175	3260H1AHM	생강(生薑)	11.25
	H00210175	3115H1AHM	대추(大棗)	8
	H00310175	3033H1AHM	계지(桂枝)	5.63
	H00410175	3419H1AHM	작약(芍藥)	5.63
	H00510175	3583H1AHM	황기(黃芪)	5.63
	H00610175	-	-	-
248.황기계지탕	H00120255	3033H1AHM	계지(桂枝)	11.25
	H00220255	3419H1AHM	작약(芍藥)	7.5

기준처방명	기준처방코드	한약재 주성분코드	한약재 품목명	한약재 함량(g)
	H00320255	3583H1AHM	황기(黃芪)	7.5
	H00420255	3115H1AHM	대추(大棗)	5.63
	H00520255	3260H1AHM	생강(生薑)	5.63
	H00620255	3010H1AHM	감초초(甘草炒)	3.75
		3105H1AHM	당귀(當歸)	3.75
		3199H1AHM	백수오(白首烏)	3.75
249.황련청장탕	H00120176	3262H1AHM	생지황(生地黃)	15
	H00220176	3167H1AHM	목통(木通)	7.5
	H00320176	3215H1AHM	복령(茯苓)	7.5
	H00420176	3505H1AHM	택사(澤瀉)	7.5
	H00520176	3012H1AHM	강활(羌活)	3.75
	H00620176	3185H1AHM	방풍(防風)	3.75
		3424H1AHM	저령(猪苓)	3.75
		3469H1AHM	차전자(車前子)	3.75
		3584H1AHM	황련(黃連)	3.75
250.황련탕	H00110177	3182H1AHM	반하(半夏)	11.25
	H00210177	3115H1AHM	대추(大棗)	8
	H00310177	3007H1AHM	감초(甘草)	5.63
	H00410177	3017H1AHM	건강(乾薑)	5.63
	H00510177	3033H1AHM	계지(桂枝)	5.63
	H00610177	3584H1AHM	황련(黃連)	5.63
		3400H1AHM	인삼(人蔘)	3.75
	251.황련해독탕	H00110178	3499H1AHM	치자(梔子)
H00210178		3581H1AHM	황금(黃芩)	4.69
H00310178		3584H1AHM	황련(黃連)	4.69
H00410178		3588H1AHM	황백(黃柏)	4.69
H00510178		-	-	-
H00610178		-	-	-

별첨5 한약재 목록표

※ 음영 표시 약재는 사용 주의

※ 한약재 제품코드는 ①'요양기관업무포털서비스(<http://bizhira.or.kr>)> 시범사업> 첩약 건강보험 시범사업> 공지사항' 또는 ②'심평원홈페이지(<http://www.hira.or.kr>)> 기관소식 > HIRA소식 > 공지사항(메인화면 바로가기)' 참조

연번	주성분코드	한약재 품목명	연번	주성분코드	한약재 품목명
1	3001H1AHM	가자(訶子)	36	3052H1AHM	관동화(款冬花)
2	3002H1AHM	갈근(葛根)	37	3053H1AHM	관중(貫衆)
3	3003H1AHM	갈화(葛花)	38	3054H1AHM	팔루근(栝樓根)
4	3004H1AHM	감국(甘菊)	39	3055H1AHM	팔루인(栝樓仁)
5	3005H1AHM	감송향(甘松香)	40	3056H1AHM	광곽향(廣藿香)
6	3006H1AHM	감수(甘遂)	41	3058H1AHM	괴각(槐角)
7	3007H1AHM	감초(甘草)	42	3059H1AHM	괴화(槐花)
8	3009H1AHM	감초밀자(甘草蜜炙)	43	3060H1AHM	교이(膠飴)
9	3010H1AHM	감초초(甘草炒)	44	3061H1AHM	구기자(枸杞子)
10	3012H1AHM	강활(羌活)	45	3062H1AHM	구맥(瞿麥)
11	3013H1AHM	강황(薑黃)	46	3063H1AHM	구자(韭子)
12	3014H1AHM	개자(芥子)	47	3064H1AHM	구절초(九折草)
13	3016H1AHM	갱미(粳米)	48	3065H1AHM	구척(狗脊)
14	3017H1AHM	건강(乾薑)	49	3066H1AHM	국화(菊花)
15	3019H1AHM	건강초탄(乾薑炒炭)	50	3067H1AHM	권백(卷柏)
16	3020H1AHM	건울(乾栗)	51	3069H1AHM	귀전우(鬼箭羽)
17	3022H1AHM	건칠(乾漆)	52	3070H1AHM	귀판(龜板)
18	3023H1AHM	검인(芡仁)	53	3072H1AHM	금박(金箔)
19	3026H1AHM	견우자(牽牛子)	54	3073H1AHM	금앵자(金櫻子)
20	3027H1AHM	결명자(決明子)	55	3074H1AHM	금은화(金銀花)
21	3031H1AHM	계내금(鷄內金)	56	3075H1AHM	금전초(金錢草)
22	3032H1AHM	계심(桂心)	57	3077H1AHM	길경(桔梗)
23	3033H1AHM	계지(桂枝)	58	3084H1AHM	내복자(萊菔子)
24	3034H1AHM	계혈등(鷄血藤)	59	3086H1AHM	노근(蘆根)
25	3035H1AHM	고량강(高良薑)	60	3087H1AHM	노로통(路路通)
26	3036H1AHM	고련피(苦楝皮)	61	3089H1AHM	노회(蘆薈)
27	3039H1AHM	고본(藁本)	62	3090H1AHM	녹각(鹿角)
28	3040H1AHM	고삼(苦參)	63	3091H1AHM	녹각교(鹿角膠)
29	3044H1AHM	곡기생(槲寄生)	64	3092H1AHM	녹두(綠豆)
30	3045H1AHM	곡아(穀芽)	65	3094H1AHM	녹용(鹿茸)
31	3047H1AHM	곤포(昆布)	66	3099H1AHM	누로(漏蘆)
32	3048H1AHM	골담초근(骨膽草根)	67	3101H1AHM	다엽가루(茶葉가루)
33	3049H1AHM	골쇄보(骨碎補)	68	3103H1AHM	단삼(丹參)
34	3050H1AHM	과체(瓜蒂)	69	3104H1AHM	담죽엽(淡竹葉)
35	3051H1AHM	곽향(藿香)	70	3105H1AHM	당귀(當歸)

연번	주성분코드	한약재 품목명	연번	주성분코드	한약재 품목명
71	3106H1AHM	당삼(黨參)	110	3169H1AHM	몰약(沒藥)
72	3108H1AHM	대계(大薊)	111	3173H1AHM	미삼(尾參)
73	3110H1AHM	대두황권(大豆黃卷)	112	3175H1AHM	밀몽화(密蒙花)
74	3111H1AHM	대복피(大腹皮)	113	3177H1AHM	박하(薄荷)
75	3113H1AHM	대자석(代赭石)	114	3179H1AHM	반묘(斑猫)
76	3114H1AHM	대청엽(大靑葉)	115	3181H1AHM	반지련(半枝蓮)
77	3115H1AHM	대추(大棗)	116	3182H1AHM	반하(半夏)
78	3116H1AHM	대풍자(大風子)	117	3183H1AHM	반하생강백반제(半夏生薑白礬製)
79	3117H1AHM	대황(大黃)	118	3184H1AHM	방기(防己)
80	3119H1AHM	대황주증(大黃酒蒸)	119	3185H1AHM	방풍(防風)
81	3122H1AHM	도인(桃仁)	120	3186H1AHM	백강잠(白僵蠶)
82	3123H1AHM	독활(獨活)	121	3187H1AHM	백과(白果)
83	3124H1AHM	동과자(冬瓜子)	122	3188H1AHM	백굴채(白屈菜)
84	3126H1AHM	동규자(冬葵子)	123	3190H1AHM	백단향(白檀香)
85	3130H1AHM	두시(豆豉)	124	3191H1AHM	백두구(白豆蔻)
86	3131H1AHM	두충(杜仲)	125	3192H1AHM	백두옹(白頭翁)
87	3132H1AHM	두충강자(杜仲薑炙)	126	3193H1AHM	백렴(白蘘)
88	3133H1AHM	두충염자(杜仲鹽炙)	127	3195H1AHM	백반(白礬)
89	3135H1AHM	두충초탄(杜仲炒炭)	128	3196H1AHM	백부근(百部根)
90	3136H1AHM	등심초(燈心草)	129	3197H1AHM	백부자(白附子)
91	3137H1AHM	등피(橙皮)	130	3198H1AHM	백선포(白鮮皮)
92	3143H1AHM	마인(麻仁)	131	3199H1AHM	백수오(白首烏)
93	3145H1AHM	마치현(馬齒莧)	132	3200H1AHM	백자인(柏子仁)
94	3147H1AHM	마황(麻黃)	133	3202H1AHM	백지(白芷)
95	3149H1AHM	만형자(蔓荊子)	134	3204H1AHM	백출(白朮)
96	3150H1AHM	망초(芒硝)	135	3206H1AHM	백편두(白扁豆)
97	3152H1AHM	맥문동(麥門冬)	136	3207H1AHM	백합(百合)
98	3153H1AHM	맥아(麥芽)	137	3209H1AHM	백화사설초(白花蛇舌草)
99	3154H1AHM	맹충(虻蟲)	138	3211H1AHM	벌갑(鱉甲)
100	3155H1AHM	면실자(棉實子)	139	3212H1AHM	보골지(補骨脂)
101	3156H1AHM	모과(木瓜)	140	3213H1AHM	보골지염자(補骨脂鹽炙)
102	3157H1AHM	모근(茅根)	141	3215H1AHM	복령(茯苓)
103	3158H1AHM	모려(牡蠣)	142	3217H1AHM	복분자(覆盆子)
104	3159H1AHM	모려가루(牡蠣가루)	143	3218H1AHM	복신(茯神)
105	3161H1AHM	목단피(牡丹皮)	144	3219H1AHM	부소맥(浮小麥)
106	3164H1AHM	목별자(木鼈子)	145	3220H1AHM	부자(附子)
107	3165H1AHM	목적(木賊)	146	3221H1AHM	부평(浮萍)
108	3167H1AHM	목통(木通)	147	3223H1AHM	비파엽(枇杷葉)
109	3168H1AHM	목향(木香)	148	3224H1AHM	비해(萆薢)

연번	주성분코드	한약재 품목명	연번	주성분코드	한약재 품목명
149	3225H1AHM	빈랑자(檳榔子)	188	3279H1AHM	선복화(旋覆花)
150	3227H1AHM	사간(射干)	189	3280H1AHM	선퇴(蟬退)
151	3228H1AHM	사과락(絲瓜絡)	190	3282H1AHM	섬수(蟾酥)
152	3229H1AHM	사군자(使君子)	191	3285H1AHM	세신(細辛)
153	3231H1AHM	사삼(沙參)	192	3288H1AHM	소계(小薊)
154	3232H1AHM	사상자(蛇床子)	193	3291H1AHM	소목(蘇木)
155	3234H1AHM	사원자(沙苑子)	194	3293H1AHM	속단(續斷)
156	3235H1AHM	사인(砂仁)	195	3294H1AHM	속수자(續隨子)
157	3238H1AHM	사향(麝香)	196	3295H1AHM	송화분(松花粉)
158	3240H1AHM	산내(山柰)	197	3296H1AHM	쇄양(鎖陽)
159	3241H1AHM	산두근(山豆根)	198	3297H1AHM	수오등(首烏藤)
160	3242H1AHM	산사(山査)	199	3298H1AHM	수질(水蛭)
161	3243H1AHM	산수유(山茱萸)	200	3299H1AHM	숙지황(熱地黃)
162	3244H1AHM	산약(山藥)	201	3301H1AHM	승마(升麻)
163	3245H1AHM	산자고(山慈姑)	202	3302H1AHM	시라자(蒔蘿子)
164	3246H1AHM	산조인(酸棗仁)	203	3303H1AHM	시체(柿蒂)
165	3247H1AHM	산초(山椒)	204	3304H1AHM	시호(柴胡)
166	3249H1AHM	삼릉(三稜)	205	3305H1AHM	식방풍(植防風)
167	3250H1AHM	삼백초(三白草)	206	3306H1AHM	신곡(神麩)
168	3252H1AHM	상기생(桑寄生)	207	3307H1AHM	신근초(伸筋草)
169	3253H1AHM	상륙(商陸)	208	3308H1AHM	신이(辛荑)
170	3254H1AHM	상백피(桑白皮)	209	3309H1AHM	아교(阿膠)
171	3255H1AHM	상산(常山)	210	3310H1AHM	아마인(亞麻仁)
172	3256H1AHM	상심자(桑椹子)	211	3311H1AHM	아선약(阿仙藥)
173	3257H1AHM	상엽(桑葉)	212	3313H1AHM	아위(阿魏)
174	3258H1AHM	상지(桑枝)	213	3314H1AHM	아졸(莪朮)
175	3259H1AHM	상표초(桑螵蛸)	214	3315H1AHM	안식향(安息香)
176	3260H1AHM	생강(生薑)	215	3316H1AHM	애엽(艾葉)
177	3262H1AHM	생지황(生地黃)	216	3321H1AHM	어교(魚膠)
178	3263H1AHM	서장경(徐長卿)	217	3322H1AHM	어성초(魚腥草)
179	3264H1AHM	석결명(石決明)	218	3324H1AHM	여정실(女貞實)
180	3265H1AHM	석고(石膏)	219	3325H1AHM	여지핵(荔枝核)
181	3266H1AHM	석고가루(石膏가루)	220	3326H1AHM	연교(連翹)
182	3267H1AHM	석곡(石斛)	221	3328H1AHM	연자육(蓮子肉)
183	3269H1AHM	석류(石榴)	222	3331H1AHM	영릉향(零陵香)
184	3274H1AHM	석위(石韋)	223	3332H1AHM	영실(營實)
185	3275H1AHM	석유황(石硫黃)	224	3333H1AHM	영양각(羚羊角)
186	3277H1AHM	석창포(石菖蒲)	225	3335H1AHM	영지(靈芝)
187	3278H1AHM	선모(仙茅)	226	3336H1AHM	예지자(預知子)

연번	주성분코드	한약재 품목명	연번	주성분코드	한약재 품목명
227	3337H1AHM	오가피(五加皮)	266	3392H1AHM	은행엽(銀杏葉)
228	3338H1AHM	오공(蜈蚣)	267	3393H1AHM	음양곽(淫羊藿)
229	3339H1AHM	오령지(五靈脂)	268	3394H1AHM	의이인(薏苡仁)
230	3341H1AHM	오매(烏梅)	269	3396H1AHM	익모초(益母草)
231	3342H1AHM	오미자(五味子)	270	3397H1AHM	익지(益智)
232	3343H1AHM	오배자(五倍子)	271	3399H1AHM	인동(忍冬)
233	3344H1AHM	오수유(吳茱萸)	272	3400H1AHM	인삼(人蔘)
234	3345H1AHM	오수유감초자(吳茱萸甘草煮)	273	3402H1AHM	인진호(茵陳蒿)
235	3346H1AHM	오수유염자(吳茱萸鹽炙)	274	3403H1AHM	일당귀(日當歸)
236	3347H1AHM	오약(烏藥)	275	3405H1AHM	자근(紫根)
237	3348H1AHM	옥죽(玉竹)	276	3406H1AHM	자단향(紫檀香)
238	3349H1AHM	옥촉서예(玉蜀黍蕊)	277	3409H1AHM	자석영(紫石英)
239	3350H1AHM	와릉자(瓦楞子)	278	3411H1AHM	자소엽(紫蘇葉)
240	3351H1AHM	와송(瓦松)	279	3412H1AHM	자소자(紫蘇子)
241	3352H1AHM	왕불류행(王不留行)	280	3414H1AHM	자연동(自然銅)
242	3354H1AHM	용골(龍骨)	281	3416H1AHM	자완(紫菀)
243	3355H1AHM	용규(龍葵)	282	3417H1AHM	자충(蠮螋)
244	3356H1AHM	용뇌(龍腦)	283	3418H1AHM	자화지정(紫花地丁)
245	3357H1AHM	용담(龍膽)	284	3419H1AHM	작약(芍藥)
246	3360H1AHM	용안육(龍眼肉)	285	3421H1AHM	잠사(蠶沙)
247	3361H1AHM	우담(牛膽)	286	3424H1AHM	저령(猪苓)
248	3362H1AHM	우담남성(牛膽南星)	287	3426H1AHM	저백피(檉白皮)
249	3364H1AHM	우방자(牛蒡子)	288	3427H1AHM	저실자(楮實子)
250	3365H1AHM	우슬(牛膝)	289	3428H1AHM	적석지(赤石脂)
251	3367H1AHM	우황(牛黃)	290	3430H1AHM	적소두(赤小豆)
252	3368H1AHM	육리인(郁李仁)	291	3432H1AHM	전갈(全蝎)
253	3370H1AHM	운모(雲母)	292	3433H1AHM	전호(前胡)
254	3371H1AHM	울금(鬱金)	293	3434H1AHM	절패모(浙貝母)
255	3373H1AHM	웅담(熊膽)	294	3435H1AHM	접골목(接骨木)
256	3374H1AHM	원지(遠志)	295	3436H1AHM	정공등(丁公藤)
257	3376H1AHM	원지감초자(遠志甘草煮)	296	3437H1AHM	정력자(葶藶子)
258	3377H1AHM	원지밀자(遠志蜜炙)	297	3441H1AHM	정향(丁香)
259	3379H1AHM	위령선(威靈仙)	298	3443H1AHM	제니(薺芎)
260	3382H1AHM	유백피(榆白皮)	299	3444H1AHM	제조(鱉鱉)
261	3383H1AHM	유향(乳香)	300	3445H1AHM	조각자(皂角刺)
262	3384H1AHM	육계(肉桂)	301	3446H1AHM	조구등(釣鉤藤)
263	3386H1AHM	육두구(肉豆蔻)	302	3447H1AHM	조협(皂莢)
264	3388H1AHM	육종용(肉苻蓉)	303	3448H1AHM	종대황(種大黃)
265	3391H1AHM	은시호(銀柴胡)	304	3452H1AHM	죽력(竹瀝)

연번	주성분코드	한약재 품목명	연번	주성분코드	한약재 품목명
305	3453H1AHM	죽여(竹茹)	344	3510H1AHM	토복령(土茯苓)
306	3454H1AHM	지각(枳殼)	345	3511H1AHM	토사자(菟絲子)
307	3455H1AHM	지골피(地骨皮)	346	3515H1AHM	파극천(巴戟天)
308	3456H1AHM	지구자(枳椇子)	347	3518H1AHM	파극천주자(巴戟天酒炙)
309	3457H1AHM	지룡(地龍)	348	3520H1AHM	판람근(板藍根)
310	3458H1AHM	지모(知母)	349	3521H1AHM	팔각회향(八角茴香)
311	3459H1AHM	지부자(地膚子)	350	3523H1AHM	패장(敗醬)
312	3460H1AHM	지실(枳實)	351	3524H1AHM	편축(篇蓄)
313	3461H1AHM	지유(地榆)	352	3525H1AHM	포공영(蒲公英)
314	3462H1AHM	지유초탄(地榆炒炭)	353	3526H1AHM	포황(蒲黃)
315	3463H1AHM	지황(地黃)	354	3527H1AHM	피마자(蓖麻子)
316	3464H1AHM	진교(秦艽)	355	3528H1AHM	필발(葦撥)
317	3466H1AHM	진피(陳皮)	356	3530H1AHM	하고초(夏枯草)
318	3467H1AHM	진피(秦皮)	357	3532H1AHM	하수오(何首烏)
319	3468H1AHM	질려자(蒺藜子)	358	3533H1AHM	하엽(荷葉)
320	3469H1AHM	차전자(車前子)	359	3535H1AHM	한련초(旱蓮草)
321	3471H1AHM	창이자(蒼耳子)	360	3538H1AHM	한인진(韓茵陳)
322	3472H1AHM	창출(蒼朮)	361	3539H1AHM	합개(蛤蚧)
323	3475H1AHM	천궁(川芎)	362	3540H1AHM	합환피(合歡皮)
324	3477H1AHM	천남성(天南星)	363	3542H1AHM	해금사(海金沙)
325	3479H1AHM	천련자(川楝子)	364	3544H1AHM	해동피(海桐皮)
326	3480H1AHM	천마(天麻)	365	3546H1AHM	해방풍(海防風)
327	3481H1AHM	천문동(天門冬)	366	3547H1AHM	해백(薤白)
328	3483H1AHM	천오(川烏)	367	3550H1AHM	해삼(海參)
329	3487H1AHM	청대(靑黛)	368	3551H1AHM	해송자(海松子)
330	3488H1AHM	청상자(靑箱子)	369	3553H1AHM	해조(海藻)
331	3489H1AHM	청피(靑皮)	370	3554H1AHM	해표초(海螵蛸)
332	3490H1AHM	청호(靑蒿)	371	3556H1AHM	행인(杏仁)
333	3491H1AHM	초과(草果)	372	3557H1AHM	향부자(香附子)
334	3492H1AHM	초두구(草豆蔻)	373	3559H1AHM	향유(香薷)
335	3493H1AHM	초오(草烏)	374	3560H1AHM	현삼(玄參)
336	3494H1AHM	초오제(草烏製)	375	3562H1AHM	현초(玄草)
337	3496H1AHM	총백(葱白)	376	3564H1AHM	현호색(玄胡索)
338	3497H1AHM	총위자(菴蔚子)	377	3565H1AHM	혈갈(血竭)
339	3498H1AHM	측백엽(側柏葉)	378	3566H1AHM	형개(荊芥)
340	3499H1AHM	치자(梔子)	379	3567H1AHM	형개초탄(荊芥炒炭)
341	3502H1AHM	침향(沈香)	380	3570H1AHM	호로파(胡蘆巴)
342	3504H1AHM	택란(澤蘭)	381	3571H1AHM	호박(琥珀)
343	3505H1AHM	택사(澤瀉)	382	3573H1AHM	호장근(虎杖根)

연번	주성분코드	한약재 품목명	연번	주성분코드	한약재 품목명
383	3574H1AHM	호황련(胡黃蓮)	420	3619H1AHM	석결명가루(石決明가루)
384	3576H1AHM	홍삼(紅蔘)	421	3620H1AHM	시호초자(柴胡醋炙)
385	3577H1AHM	홍화(紅花)	422	3621H1AHM	신곡초(神麴炒)
386	3578H1AHM	홍화자(紅花子)	423	3622H1AHM	아교주(阿膠珠)
387	3579H1AHM	화피(樺皮)	424	3623H1AHM	여정실주증(女貞實酒蒸)
388	3580H1AHM	활석(滑石)	425	3624H1AHM	용골단(龍骨鍛)
389	3581H1AHM	황금(黃芩)	426	3625H1AHM	우슬주자(牛膝酒炙)
390	3583H1AHM	황기(黃芪)	427	3626H1AHM	원지감초생강제(遠志甘草生薑製)
391	3584H1AHM	황련(黃連)	428	3627H1AHM	육종용주증(肉苁蓉酒蒸)
392	3586H1AHM	황련주자(黃連酒炙)	429	3628H1AHM	작약주자(芍藥酒炙)
393	3588H1AHM	황백(黃柏)	430	3629H1AHM	작약초(芍藥炒)
394	3590H1AHM	황백염자(黃柏鹽炙)	431	3630H1AHM	지모염자(知母鹽炙)
395	3591H1AHM	황정(黃精)	432	3631H1AHM	지실초(枳實炒)
396	3592H1AHM	회향(茴香)	433	3632H1AHM	진피초(陳皮炒)
397	3593H1AHM	후박(厚朴)	434	3633H1AHM	차전자초(車前子炒)
398	3594H1AHM	후추(胡椒)	435	3634H1AHM	창이자초(蒼耳子炒)
399	3597H1AHM	흑두(黑豆)	436	3635H1AHM	창출미감침(蒼朮米泔浸)
400	3599H1AHM	흑지마(黑脂麻)	437	3636H1AHM	창출초(蒼朮炒)
401	3600H1AHM	희렴(豨薟)	438	3637H1AHM	천남성생강백반제(天南星生薑白礬製)
402	3601H1AHM	희렴주증(豨薟酒蒸)	439	3638H1AHM	초두구초(草豆蔻炒)
403	3602H1AHM	귀판교(龜板膠)	440	3639H1AHM	치자초(梔子炒)
404	3603H1AHM	귀판초자(龜板醋炙)	441	3640H1AHM	토사자주증(菟絲子酒蒸)
405	3604H1AHM	내복자초(萊菔子炒)	442	3641H1AHM	포부자(炮附子)
406	3605H1AHM	녹각교질(鹿角膠質)	443	3642H1AHM	하수오주증(何首烏酒蒸)
407	3606H1AHM	마황탕포(麻黃湯泡)	444	3643H1AHM	하수오흑두즙돈(何首烏黑豆汁炖)
408	3607H1AHM	맥아초(麥芽炒)	445	3644H1AHM	향부자초(香附子炒)
409	3608H1AHM	모려단(牡蠣鍛)	446	3645H1AHM	향부자초자(香附子醋炙)
410	3609H1AHM	반하감초석회제(半夏甘草石灰製)	447	3646H1AHM	현호색초자(玄胡索醋炙)
411	3610H1AHM	백출미감침(白朮米泔浸)	448	3647H1AHM	황금주자(黃芩酒炙)
412	3611H1AHM	백출초(白朮炒)	449	3648H1AHM	황금초(黃芩炒)
413	3612H1AHM	백편두초(白扁豆炒)	450	3649H1AHM	황기밀자(黃芪蜜炙)
414	3613H1AHM	별갑교(鱉甲膠)	451	3650H1AHM	황백주자(黃柏酒炙)
415	3614H1AHM	별갑초자(鱉甲醋炙)	452	3651H1AHM	황정주증(黃精酒蒸)
416	3615H1AHM	사인초(砂仁炒)	453	3652H1AHM	후박강자(厚朴薑炙)
417	3616H1AHM	산사초(山楂炒)	454	3653H1AHM	미후도(彌猴桃)
418	3617H1AHM	산약초(山藥炒)	455	3654H1AHM	앵도육(櫻桃肉)
419	3618H1AHM	산조인초(酸棗仁炒)	456	3655H1AHM	하르파고피툼근

※ 음영 표시 약재는 사용 주의

별첨6 한약재 구입약가 적용기준

□ 한약재 구입약가 적용기준

○ 한약재 단가는 분기별 한약재 구입약가와 구입량의 가중평균가로 산출한다.

1) 분기별 가중평균가 적용기간

한약재 구입분기	구입약가 적용기간 (요양개시일)
1/4분기 (1월 ~ 3월)	5월 1일 ~ 7월 31일
2/4분기 (4월 ~ 6월)	8월 1일 ~ 10월 31일
3/4분기 (7월 ~ 9월)	11월 1일 ~ 1월 31일(다음년도)
4/4분기 (10월 ~ 12월)	2월 1일 ~ 4월 30일(다음년도)

2) 세부작성방법

① 매분기마다 한약재 구입이 발생하는 경우

- 매분기별 가중평균가를 다음 분기 둘째 달 초일 진료분부터 3개월 진료분의 단가로 적용한다.

한약재 구입내역				청구내역		
구입일	구입분기	구입약가	구입량	진료일	단가	내용
23년 11월 20일	4/4분기	20,000원	500g	24년 2월1일~4월30일	33원	23년 4/4분기 가중평균가 적용 ¹
12월 25일		30,000원	1,000g			
24년 1월 5일	1/4분기	70,000원	2,000g	5월 1일~7월 31일	35원	24년 1/4분기 가중평균가 적용 ²
4월 5일	2/4분기	30,000원	1,000g	8월 1일~10월 31일	30원	24년 2/4분기 가중평균가 적용 ³
7월 5일	3/4분기	80,000원	2,000g	11월 1일 ~ 25년 1월 31일	40원	24년 3/4분기 가중평균가 적용 ⁴

주1. 23년 4/4분기 가중평균가: $(20,000+30,000)/(500+1,000) = 33$ 원 (원미만 4사5입)

주2. 24년 1/4분기 가중평균가: $70,000/2,000 = 35$ 원

주3. 24년 2/4분기 가중평균가: $30,000/1,000 = 30$ 원

주4. 24년 3/4분기 가중평균가: $80,000/2,000 = 40$ 원

② 매분기마다 한약재 구입이 발생하지 않는 경우

- 가장 최근 한약재 구매가 발생한 분기의 가중평균가를 단가로 적용한다.
- (예시) '24년 5월 진료분 청구 시, 1/4분기에 한약재 구입내역이 없는 경우, 전년도 4/4분기 구입내역으로 단가를 계산한다.
 - 단, 전년도 4/4분기에도 구입내역이 없는 경우 가장 최근 구입이 발생한 분기의 가중평균가를 산출하여 단가를 계산한다.

한약재 구입내역				청구내역		
구입일	구입분기	구입약가	구입량	진료일	단가	내용
23년 10월 10일	'23년도	30,000원	1,000g		-	
23년 12월 20일	4/4분기	20,000원	500g			
24년 1월~3월	'24년도 1/4분기	구입내역 없음		24년 5월 1일 ~7월 31일	33원	2023년 4/4분기 가중평균가 적용'

주1. 2023년 4/4분기 가중평균가: $(30,000+20,000)/(1,000+500) = 33$ 원 (원미만 4사5입)

③ 처음 한약재를 구입한 경우(시범사업 초기에 해당)

- 최초 구입내역으로 계산한 단가를 분기 가중평균가 적용 전까지 사용한다.
- (예시) 한약재를 '24년 4월 30일에 처음 구입한 경우

한약재 구입내역				청구내역		
구입일	구입분기	구입약가	구입량	진료일	단가	내용
'24년 1월~3월	1/4분기	구입내역 없음				
4월 30일 (최초 구입)	2/4분기	20,000원	500g	'24년 4월 30일 ~7월 31일	40원	최초 구입내역으로 단가 계산'
6월 3일		30,000원	1,000g	'24년 8월 1일 ~10월 31일	33원	'24년 2/4분기 가중평균가 적용 ²

주1. 최초 구입한 구입내역으로 가중평균가 계산: $20,000/500 = 40$ 원

주2. 24년 2/4분기 가중평균가: $(20,000+30,000)/(500+1,000) = 33$ 원 (원미만 4사5입)

별첨7 청구명세서 서식

항 목 명	MODE	POSITION	항 목 설 명
건수	n(6)	42	요양급여비용 명세서의 청구건수를 합하여 기재
요양급여비용총액 1	n(12)	48	요양급여비용 명세서의 요양급여비용총액 1을 합하여 기재
본인일부부담금	n(12)	60	요양급여비용 명세서의 본인일부부담금을 합하여 기재
본인부담상한액 초과금총액	n(12)	72	요양급여비용 명세서의 본인부담상한액초과금을 합하여 기재
청구액	n(12)	84	요양급여비용 명세서의 청구액을 합하여 기재
지원금	n(12)	96	요양급여비용 명세서의 지원금을 합하여 기재
장애인의료비	n(12)	108	<ul style="list-style-type: none"> - 의료급여의 경우 의료급여 2종 장애인 의료급여비용명세서의 장애인의료비를 합하여 기재 - 건강보험의 경우 차상위 장애인 만성질환18세미만 본인부담경감 대상자 요양급여비용 명세서의 장애인의료비를 합하여 기재
요양급여비용총액 2, 진료비총액	n(12)	120	<ul style="list-style-type: none"> - 요양급여비용총액 2: 요양급여비용 명세서의 요양급여비용 총액 2를 합하여 기재 - 진료비총액: 보훈국비환자의 경우 요양급여비용 명세서의 진료비 총액을 합하여 기재
보훈청구액	n(12)	132	<p>다음의 보훈국비환자 또는 보훈감면환자일 경우에 한하여 요양급여비용 명세서의 보훈청구액을 합하여 기재</p> <ul style="list-style-type: none"> - 보훈위탁진료 요양기관(동일한 기관에서 발행한 처방전에 따라 조제하는 약국)의 보훈국비환자 진료분(처방조제 분)인 경우 - 보훈병원의 국비일반(상이처, 무자격자), 국비보험(급여) 2차 명세서인 경우 - 보훈병원(동일한 기관에서 발생한 처방전에 따라 조제하는 약국)의 보훈감면환자 진료분(처방조제분)인 경우
건강보험(의료급여) 100분의100 본인 부담금총액	n(12)	144	요양급여비용 명세서의 건강보험(의료급여) 100분의100 본인부담금총액을 합하여 기재
보훈 본인일부부담금	n(12)	156	요양급여비용 명세서의 보훈 본인일부부담금을 합하여 기재
100분의100미만 총액	n(12)	168	요양급여비용 명세서의 100분의100미만 총액을 합하여 기재
100분의100미만 본인일부부담금	n(12)	180	요양급여비용 명세서의 100분의100미만 본인일부부담금을 합하여 기재
100분의100미만 청구액	n(12)	192	요양급여비용 명세서의 100분의100미만 청구액을 합하여 기재
100분의100미만 보훈청구액	n(12)	204	요양급여비용 명세서의 100분의100미만 보훈청구액을 합하여 기재

항 목 명	MODE	POSITION	항 목 설 명
차등수가적용구분 진료(조제)일수	n(4.2)	216	- 1개월 또는 1주일동안 의사(약사)별 실제 진료(조제)한 일수 [차등수가 미적용 진료(조제)일 제외]의 합을 기재하되, 소수점 첫째자리에서 절사하여 기재 ※ 단, 주 3일이상이면서 20시간이상 근무하는 격일제, 시간제 근무자는 1개월(주단위청구의 경우 1주일) 동안 재직할 일수의 1/2로 산정(소수점이하 4사5입)하되, 최대 월15일(주단위청구의 경우 주3일)을 초과할 수 없음 - 이 경우 별표 8. 특정내역 구분코드의 해당 특정내역(MT008) 기재형식에 따라 첫번째 명세서에 의사(약사)별 진료(조제)일수를 기재
의사(약사)수	n(2.2)	222	(사용유보)
차등지수	n(1.7)	226	상대가치점수표 제1부 일반원칙 III.차등수가. 다항에 따라 월단위 또는 주단위로 산정된 차등지수를 소수점 여덟째 자리에서 4사5입하여 기재하며, 1일 평균 진찰횟수(약사의 경우는 조제횟수)는 총 진찰(조제)횟수[차등수가 미적용 진찰료(조제료 등) 제외]에서 의사, 치과의사, 한의사, 약사가 진료(조제)한 총 일수로 나누어 계산하되, 소수점 첫째자리에서 절사하여 산정
차등수가청구액	n(12)	234	차등수가청구액은 각각의 명세서별로 진찰료[약국은 조제료, 약국관리료, 조제기본료, 복약지도료(이하 “조제료 등”이라 한다)]를 차등 산정한 청구액을 합하여 기재 단, 차등수가 미적용 진찰료(조제료 등) 제외 ■ 의원(치과의원, 한의원, 보건의료원) $\text{차등수가청구액} = [\text{청구액} - \{\text{진찰료(차등수가 미적용 진찰료 제외)} \times (1 - \text{차등지수})\}]$ ■ 약국 $\text{차등수가청구액} = [\text{청구액} - \{\text{조제료 등(차등수가 미적용 조제료 등 제외)} \times (1 - \text{차등지수})\}]$
청구일자	an(8)	246	청구일자를 아래 유형(8자리)으로 기재 ■ 청구일자: CCYYMMDD
청구인	an(20)	254	요양기관 대표자(개설자)의 성명을 한글 또는 영문으로 기재
작성자성명	an(20)	274	요양급여비용청구명세서 작성자 또는 2인 이상이 공동으로 작성한 경우 작성책임자의 성명을 한글 또는 영문으로 기재 다만, 대행청구단체로 하여금 심사청구하게 하는 경우에는 대행 청구단체의 작성자 또는 2인 이상이 공동으로 작성한 경우 작성 책임자의 성명을 기재
작성자생년월일	an(13)	294	요양급여비용청구명세서 작성자 또는 2인 이상이 공동으로

항 목 명	MODE	POSITION	항 목 설 명
			작성한 경우 작성책임자의 생년월일을 기재 다만, 대행청구단체로 하여금 심사청구하게 하는 경우에는 대행청구단체의 작성자 또는 2인 이상이 공동으로 작성한 경우 작성책임자의 생년월일을 기재
검사승인번호	an(35)	307	심사평가원에서 검사 인증한 프로그램의 승인번호를 기재
대행청구단체 기호	an(5)	342	의약단체에서 심사청구를 대행하는 경우 대행청구단체의 기호(5자리)를 기재 이 경우 기호는 제15조제2항에 따라 대행청구통지를 받은 심사평가원장이 부여한 기호를 말한다.
참조란	an(1750)	347	추가기술사항을 기재

항 목 명	MODE	POSITION	항 목 설 명
			1: 계속 2: 이송 3: 회송 4: 사망 9: 퇴원 또는 외래 치료종결
요양급여비용총액 1	n(10)	176	기본진료료, 약제 등 요양기관 종별가산율이 적용되지 않는 요양급여비용, 요양기관 종별가산율이 적용되는 진료행위료와 가산금액을 모두 합하여 총 금액에서 10원 미만 절사한 금액을 기재. 단, 100분의100미만 총액, 100분의100 본인부담 및 비급여를 제외한 총 금액을 기재
본인일부부담금	n(10)	186	<ul style="list-style-type: none"> - 「국민건강보험법 시행령」 별표 2 및 같은 법 시행규칙 별표 3에 따른 본인일부부담금(같은 법 시행령 별표 2 제4호 및 제 6호에 따른 금액을 제외)을 기재 - 본인일부부담금은 100원 미만 절사한 금액으로 기재하되, 입원 진료의 경우에는 10원 미만 절사한 금액으로 기재(단, 상급종합 병원, 종합병원, 병원, 치과병원 및 요양병원의 2009.6.30. 이전 진료분까지는 10원 미만 절사한 금액으로 기재) ·<u>철약 시범사업의 경우에는 「철약 건강보험 시범사업 지침」에 따른 본인일부부담금을 기재</u> ·본인부담정액제에 해당하는 경우는 정액 본인일부부담금을 기재 ·「국민건강보험법 시행령」 제19조에 따른 본인부담상한액 초과금이 발생한 경우는 실제 본인이 부담하는 금액과 본인 부담상한액초과금을 합하여 기재 ·희귀질환 지원대상자의 경우는 ‘희귀질환자 의료비지원사업’에 따른 해당 지원대상자에게 지원하는 비용을 포함하여 기재 ·차상위 장애인 만성질환·18세미만 본인부담경감대상자의 경우는 「국민건강보험법 시행령」 별표 2에 따른 본인부담액 중 ‘장애인복지사업’에서 지원하는 장애인의료비를 제외한 금액을 기재 ·긴급복지 의료지원대상자가 본인부담상한액초과금이 발생한 경우는 실제 본인이 부담하는 금액, ‘긴급지원사업’에서 지원하는 지원금 및 본인부담상한액초과금을 합하여 기재 (건강보험 100분의100 본인부담금 제외) ·보훈 국비환자의 경우에는 「국가보훈대상자 의료지원에 관한 규칙」에 따른 본인일부부담금을 기재 ·자립준비청년 의료비 지원대상자의 경우는 ‘자립준비청년 의료비 지원사업’에 따른 본인일부부담금을 기재
본인부담상한액 초과금	n(10)	196	「국민건강보험법 시행령」 제19조제6항에 따라 입원기간 내에 본인일부부담금의 총액(법 제44조제2항 및 영 제19조제3항에 따른 금액)이 같은 법 시행령 별표 3에 따라 산정한 본인부담 상한액의 최고금액을 넘는 경우에는 그 초과금액(본인부담 상한액을 확인할 수 있는 경우에는 그 초과금액)을 기재하며,

항 목 명	MODE	POSITION	항 목 설 명
			입원건의 분리 또는 추가청구시에는 원청구와 연계하여 초과한 금액을 기재. 이 경우 다른 법령에 따라 국가나 지방자치단체로부터 받는 의료비 지원금(요양급여비용 명세서에 기재하여야 하는 지원금에 한한다)을 제외하고 본인부담상한액초과금을 기재
청구액	n(10)	206	<ul style="list-style-type: none"> - 요양급여비용총액 1에서 「국민건강보험법 시행령」 별표 2 및 같은 법 시행규칙 별표 3에 따른 본인일부부담금을 제외한 금액을 기재 ·차상위 장애인 만성질환·18세미만 본인부담경감대상자의 경우는 요양급여비용총액 1에서 본인일부부담금과 장애인의료비를 제외한 금액을 기재 ·보훈위탁진료 요양기관의 보훈국비환자 중 상이처, 무자격자인 경우 '0' 으로 기재 ·자립준비청년 의료비 지원대상자의 경우는 요양급여비용총액 1에서 '자립준비청년 의료비 지원사업'에 따른 본인일부부담금을 제외한 금액을 기재 ·<u>첩약 시범사업의 경우에는 「첩약 건강보험 시범사업 지침」에 따른 본인일부부담금을 제외한 금액을 기재</u>
지원금	n(10)	216	<ul style="list-style-type: none"> - 희귀질환 지원대상자의 경우 '희귀질환자 의료비지원사업'에 따른 해당 지원대상자에게 지원하는 비용을 기재 - 긴급복지 의료지원대상자의 경우 '긴급지원사업'에 따른 해당 지원대상자에게 지원하는 비용을 기재
장애인의료비	n(10)	226	<ul style="list-style-type: none"> - 의료급여의 경우 의료급여 2종 장애인 1차 진료 및 2차 진료의 경우 해당 금액을 기재 - 건강보험의 경우 차상위 장애인 만성질환·18세미만 본인부담경감대상자의 경우 해당 금액을 기재
대불금	n(10)	236	2종 의료급여 수급권자의 입원진료의 경우 대불금 신청시만 기재
요양급여비용총액 2, 진료비총액	n(10)	246	<ul style="list-style-type: none"> - 요양급여비용총액 2: 요양급여비용총액 1과 건강보험(의료급여) 100분의100 본인부담금 총액을 합하여 기재하되, 10원 미만 절사한 금액을 기재 - 진료비 총액: 다음의 보훈국비환자인 경우에 한하여 기재 · 보훈위탁진료 요양기관의 보훈국비환자 진료분인 경우 비급여와 요양급여비용[건강보험(의료급여) 100분의100 본인부담금총액, 보훈 등 100분의100 본인부담 포함]을 모두 합하여 총 금액을 기재하되, 10원 미만 절사한 금액을 기재
보훈청구액	n(10)	256	보훈위탁진료 요양기관의 보훈국비환자 진료분인 경우 진료비총액에서 본인일부부담금, 청구액, 보훈 본인일부부담금 및 건강보험(의료급여) 100분의100 본인부담금총액을 제외한 금액을 기재

항 목 명	MODE	POSITION	항 목 설 명
건강보험(의료급여) 100분의100 본인부담금총액	n(10)	266	건강보험(의료급여) 100분의100 본인부담금을 합하여 기재하 되, 10원 미만 절사한 금액을 기재
보훈 본인일부부담금	n(10)	276	다음의 보훈국비환자인 경우에 한하여 기재 - 보훈위탁진료 요양기관의 보훈 국비환자 명세서의 경우 「국가보훈대상자 의료지원에 관한 규칙」에 따른 보훈 등 100분의 100 본인부담액과 비급여를 합한 금액의 해당 본인 일부부담금을 기재 - 보훈 본인일부부담금은 100원 미만 절사한 금액으로 기재하되, 입원진료의 경우에는 10원 미만 절사한 금액으로 기재
100분의100미만 총액	n(10)	286	A항, B항, D항 및 E항의 치료재료, 약제 등 요양기관 종별 가산율이 적용되지 않은 요양급여비용, 요양기관 종별가산율이 적용되는 진료행위와 가산금액을 합하여 총 금액에서 10원 미만 절사한 금액을 기재
100분의100미만 본인일부부담금	n(10)	296	- 「선별급여 지정 및 실시 등에 관한 기준」 제3조에 따른 본인일부부담금을 기재하되 10원 미만 절사한 금액을 기재 · 보훈 국비환자의 경우에는 「국가보훈대상자 의료지원에 관 한 규칙」에 따른 100분의100미만 본인일부부담금을 기재
100분의100미만 청구액	n(10)	306	100분의100미만 총액에서 「선별급여 지정 및 실시 등에 관한 기준」 제3조에 따른 본인일부부담금을 제외한 금액을 기재 단, 보훈위탁진료 요양기관의 보훈국비환자 중 상이처, 무자격 자인 경우 '0'으로 기재
100분의100미만 보훈청구액	n(10)	316	보훈위탁진료 요양기관의 보훈국비환자 진료분인 경우 100분의 100미만 총액에서 100분의100미만 본인일부부담금 및 100분의 100미만 청구액을 제외한 금액을 기재

2) 명세서 상병내역

항 목 명	MODE	POSITION	항 목 설 명
청구번호	an(10)	1	(요양급여비용 심사청구서의 항목설명 참조)
명세서일련번호	an(5)	11	요양급여비용 명세서의 일련번호로 아래 예시와 같이 5자리 숫자로 순차적으로 기재하되 반드시 00001부터 연이어 기재 단, 100,000번째부터는 A0000부터 연이어 기재 ■ 유형 1. 50번째 명세서인 경우 다음과 같이 기재 - 00050 2. 100,500번째 명세서인 경우 다음과 같이 기재 - A0500

항 목 명	MODE	POSITION	항 목 설 명
상병분류구분	an(1)	16	- 각 상병분류기호별 주부상병, 배제된 상병을 구분하는 구분자로서 상병분류기호별로 반드시 해당 구분자를 기재 - 구분코드 '1'(주상병)은 '상병분류기호' 첫번째 자리(제1단)의 상병에만 기재 ■ 구분코드 1: 주상병(진료기간 중 치료나 검사 등에 대한 환자의 요구가 가장 컸던 상병) 2: 부상병(진료기간 중 주상병과 함께 있었거나 발생한 상병으로 환자 진료에 영향을 주었던 상병) 3: 배제된 상병(최종상병이 확진된 경우 이전에 고려하였지만 배제된 상병)
상병분류기호	an(6)	17	- 통계청 고시에 따라 「한국표준질병·사인분류」의 분류기호를 주상병, 부상병, 배제된 상병순으로 기재하되, 주상병은 반드시 첫번째 자리(제1단)에만 기재하고, 부상병, 배제된 상병은 각각 2개 이상인 경우 중요도 순으로 각각 기재 - 영문자는 반드시 대문자로 기재하고 ‘.’ 또는 ‘*’, ‘†’ 등 특수기호는 기재 생략
진료과목	an(2)	23	진료를 받은 진료과목(병원급이상) 또는 상병명에 해당하는 진료과목(의원급)을 기재하되, 진료과목이 2개 이상에 해당되는 경우 상병별로 모두 기재
내원일자, 당월요양개시일	an(8)	25	- 내원일자: 외래 요양급여비용 명세서의 경우 진료일자를 기재 - 당월요양개시일: 입원 요양급여비용 명세서의 경우 요양기관에 해당 상병 진료를 위하여 그 달에 최초 입원한 년·월·일을 기재. 단, 입원요양급여비용 분리청구시 해당 요양급여비용 명세서의 최초 진료일자를 기재 ■ 유형: CCYYMMDD
면허종류	an(1)	33	주상병명에 대하여 진료한 진료과목의 주된 <u>한의사</u> 의 해당 면허종류 구분자를 기재 ■ 면허종류 3: 한의사
면허번호	an(10)	34	주상병명에 대하여 진료한 진료과목의 주된 <u>한의사</u> 의 면허번호를 기재

3) 명세서 진료내역

항 목 명	MODE	POSITION	항 목 설 명
청구번호	an(10)	1	(요양급여비용 심사청구서의 항목설명 참조)

항 목 명	MODE	POSITION	항 목 설 명
명세서일련번호	an(5)	11	<p>요양급여비용 명세서의 일련번호로 아래 예시와 같이 5자리 숫자로 순차적으로 기재하되 반드시 00001부터 연이어 기재 단, 100,000번째부터는 A0000부터 연이어 기재</p> <p>■ 유형</p> <p>1. 50번째 명세서인 경우 다음과 같이 기재 - 00050</p> <p>2. 100,500번째 명세서인 경우 다음과 같이 기재 - A0500</p>
항번호	an(2)	16	<p>“진찰료”항부터 “비급여”항까지 <u>13개</u> 항에 부여된 번호 기재</p> <p>01: 진찰료 02: 입원료 03: 투약료 04: 시술 및 처치료 05: 검사료</p> <p>A: 100분의50 본인부담 B: 100분의80 본인부담 D: 100분의30 본인부담 E: 100분의90 본인부담</p> <p>L: <u>첨약 기타내역 등</u></p> <p>U: 건강보험(의료급여) 100분의100 본인부담 V: 보훈 등 100분의100 본인부담 W: 비급여</p> <p>※ V항, W항: 보훈위탁진료 요양기관의 보훈국비환자 진료 분에 한하여 기재</p>
목번호	an(2)	18	<p><u>13개</u> 항의 소분류 단위로 부여된 번호 기재</p> <p>■ 목번호 분류 예시</p> <p>- 진찰료 01: 초진 02: 재진 99: 기타</p> <p>- 입원료 01: 일반 02: 내과질환자, 정신질환자, 만8세미만의 소아 03: 중환자실 04: 기본식대 05: 안치료 11: 가산식대 12: (사용유보) 13: (사용유보) 99: 기타</p> <p>- 투약료 01: 내복약 02: 조제·복약지도료 99: 기타</p> <p>- 시술 및 처치료 01: 침술 02: 구술 03: 부항술 04: 처치료 99: 기타</p> <p>- 검사료 01: 검사료</p>

항 목 명	MODE	POSITION	항 목 설 명
			- 100분의50 본인부담 01: 의약품 02: 치료재료 03: 진료행위 - 100분의80 본인부담 01: 의약품 02: 치료재료 03: 진료행위 - 100분의30 본인부담 01: 의약품 02: 치료재료 03: 진료행위 - 100분의90 본인부담 01: 의약품 02: 치료재료 03: 진료행위 - <u>L: 첩약 기타내역 등</u> <u>93: 비급여</u> 94: 기타 - 건강보험(의료급여) 100분의100 본인부담 01: 의약품 02: 치료재료 03: 진료행위 - 보훈 등 100분의100 본인부담 01: 의약품 02: 치료재료 03: 진료행위 - 비급여 01: 의약품 02: 치료재료 03: 진료행위
줄번호	n(4)	20	진료코드에 일련번호를 4자리 숫자로 부여하되 항, 목 순으로 연이어 부여 기재 ■ 유형 (3번째 줄번호인 경우 다음과 같이 기재) - 0003
코드구분	an(1)	24	코드를 구분하는 구분자로서, 코드를 기재할 경우는 반드시 해당 구분자를 기재 ■ 코드구분 A: 수가(상대가치점수표에 수록된 코드) B: 준용수가 C: 약가 D: <u>기준처방코드</u> E: <u>한약재 제품코드</u> H: 치료재료
코드	an(9)	25	- 진료수가, 준용, 약가, 치료재료를 기재하며, 코드에 대한 세부내역은 「요양급여비용 청구방법, 심사청구서·명세서 서식 및 작성요령」의 “진료코드” 참조 - <u>첩약 기준처방코드의 경우는 「질환별 기준처방 목록 및 상한금액표」에 따른 기준처방코드를 기재</u> - <u>첩약 기준처방을 구성하는 한약재 제품코드의 경우는 「한약재 목록표」에 따른 한약재 제품코드를 기재</u>
단가	n(10.2)	34	- 상대가치점수표상의 점수에 점수당 단가를 곱하여 10원 미만은 4사5입한 금액을 기재

항 목 명	MODE	POSITION	항 목 설 명
			<ul style="list-style-type: none"> - 약가, 치료재료, 원료약 등의 경우는 「약제 및 치료재료의 비용에 대한 결정기준」에 따른 단가를 원 미만은 4사5입하여 기재하되, 단가가 1원 미만인 경우 1원으로 기재 - 「선별급여 지정 및 실시 등에 관한 기준」에 따른 단가를 기재 - <u>첩약 기준처방코드의 경우는 기준처방에 들어간 한약제 제품코드별 “금액”을 모두 합하여 기재하되, 「질환별 기준처방 목록 및 상한금액표」의 두 첩당 단가를 초과하는 경우에는 두 첩당 단가로 기재</u> - <u>첩약 기준처방을 구성하는 한약제 제품코드의 경우는 그램(gram)당 단가(구입약가)를 기재하되, 단가(구입약가)가 1원 미만인 경우는 1원으로 기재</u>
1회투약량	n(5.4)	46	<p>1회 투약량(소수 다섯째자리에서 4사5입하여 소수 넷째자리까지 기재)을 기재(의약품의 경우만 해당)</p> <ul style="list-style-type: none"> ·<u>첩약 기준처방코드의 경우는 “1”로 기재</u> ·<u>한약제 제품코드의 경우는 기준처방 한 첩을 구성하는 한약제 제품코드별 투여 용량(gram)을 기재하며, 소수 셋째 자리에서 4사5입하여 기재</u>
1일투여량, 투여(실시)횟수	n(5.2)	55	<p>1일 투여량(소수 셋째자리에서 4사5입하여 소수 둘째자리까지 기재) 또는 투여(실시)횟수를 기재</p> <p>개방병원진료 및 시설 등의 공동이용 진료시에는 실시(수탁)한 기관의 종별가산율을 적용하여 기재</p> <ul style="list-style-type: none"> ·<u>첩약 기준처방코드의 경우는 “1”로 기재</u> ·<u>한약제 제품코드의 경우는 “2”로 기재</u>
총투여일수, 실시횟수	n(3)	62	<p>총 투여일수 또는 실시횟수를 기재</p> <ul style="list-style-type: none"> ·<u>첩약 기준처방코드의 경우는 총투여일수를 기재</u> ·<u>한약제 제품코드의 경우는 “1”로 기재</u>
금액	n(10)	65	<p>단가×1회투약량×1일투여량×총투여일수(실시횟수)를 계산한 후 원미만은 4사5입하여 기재. 기준처방에 대하여 감한 경우는 해당 단미제에 ‘-’ 금액으로 기재</p> <ul style="list-style-type: none"> ·<u>한약제 제품코드의 경우 기준처방에 대하여 한약제를 감(減)하는 경우에는 해당 한약제에 ‘-’금액으로 기재</u>
가감 등 구분	an(10)	75	<ul style="list-style-type: none"> - 기준처방에 단미제를 가감하는 경우나 임의처방의 경우 처방 및 단미제 코드에 다음의 유형으로 해당코드 기재 ■ 유형(첩약 외의 경우) <ul style="list-style-type: none"> - 기준처방: B##### - 가미제 : A#####

항 목 명	MODE	POSITION	항 목 설 명
			<ul style="list-style-type: none"> - 감미제 : S##### - 임의처방 및 임의처방에 사용한 단미제 : H##### (#####은 한약제제 코드와 동일한 9자리) - <u>첩약 기준처방에 한약재를 가·감하는 경우에는 기준처방을 구성하는 한약재 제품코드와 가·감하는 한약재 제품 코드를 모두 기재하며, 기준처방 및 가감 등 유형구분코드를 다음과 같이 기재</u> <ul style="list-style-type: none"> ■ 유형(첩약의 경우) <ul style="list-style-type: none"> - <u>첩약 기준처방 및 기준처방을 구성하는 기본 한약재:</u> L##### - 제품을 가(加)하는 경우: M##### - 용량을 가(加)하는 경우: N##### - 제품을 감(減)하는 경우: O##### - 용량을 감(減)하는 경우: P##### <p>(#####는 「질환별 기준처방 목록 및 상한금액표」에 따른 기준처방코드와 동일한 9자리 코드를 기재)</p>
변경일	an(8)	85	<p>다음의(당월요양개시일 이후에 신설되거나 단가가 변경된) 경우 변경(신설)된 단가의 최초 투여(실시)일자를 기재</p> <ul style="list-style-type: none"> ■ 당월요양개시일 이후에 단가가 변경된 경우 <ul style="list-style-type: none"> - 수가 등의 고시가가 변경 고시된 경우 - 보건복지부에서 실구입가 인정품목 중 가격을 기준단가 범위 내 실구입가로 인정하도록 별도 고시한 품목의 기준단가 기준이 변경된 경우 ■ 당월요양개시일 이후에 신설된 경우 <ul style="list-style-type: none"> - 수가 항목이 신설되거나 의약품이 신규 등재된 경우 등 <p>■ 유형: CCYYMMDD</p>
면허종류	an(1)	93	<p>실제 환자를 진료한 의사 및 실시한 간호사 등의 아래 면허종류(단, 사회복지사는 자격종류)를 기재</p> <ul style="list-style-type: none"> ■ 면허종류 <ul style="list-style-type: none"> 3: 한의사 4: 약사 5: 한약사 6: 간호사 7: 사회복지사
면허번호	an(100)	94	<p>실제 환자를 진료한 의사 및 실시한 간호사 등의 면허번호(단, 사회복지사는 자격번호)를 기재</p> <ul style="list-style-type: none"> ■ 유형(2개 이상의 면허번호는 다음과 같이 기재) 12345/67890/54321.....

항 목 명	MODE	POSITION	항 목 설 명
			2. 100,500번째 명세서인 경우 다음과 같이 기재 - A0500
처방내역			처방전을 발급한 경우에 기재
<u>처방전발급번호</u>	an(13)	16	요양기관에서 부여하는 번호로서 처방전 발급일과 처방전 발급순서에 따른 일련번호를 연이어 기재 ■ 유형: CCYYMMDD+(일련번호) CCYYMMDD : 처방전발급 년·월·일(8자리) 일련번호: 처방전발급 년·월·일에 발생한 처방전의 일련번호(5자리)
<u>처방일수</u>	n(3)	29	해당 처방전에 따라 조제투약하도록 처방한 일수를 기재
<u>줄번호</u>	n(4)	32	처방전발급번호별로 처방약품, 기준처방코드, 한약재 주성분 코드 등의 일련번호를 4자리 숫자로 연이어 부여 기재 ■ 유형 (3번째 줄번호인 경우 다음과 같이 기재) - 0003
<u>코드구분</u>	an(1)	36	처방약품의 코드를 구분하는 구분자로서, 코드를 기재할 경우는 반드시 해당 구분자를 기재 ■ 코드구분 D: 기준처방코드 F: 한약재 주성분코드
<u>코드</u>	an(9)	37	기준처방코드, 한약재 주성분코드를 기재하며 코드에 대한 세부내역은 「질환별 기준처방 목록 및 상한금액표」, 「한약재 목록표」를 참조
<u>1회투약량</u>	n(5.4)	46	1회 투약량(소수 다섯째자리에서 4사5입하여 소수 넷째자리 까지 기재)을 기재 ·첩약 기준처방코드의 경우는 “1”로 기재 ·한약재 주성분코드의 경우는 한 첩을 구성하는 한약재 주성분코드별 투여 용량(gram)을 기재하며, 소수 셋째 자리에서 4사5입하여 기재
<u>1일투여횟수</u>	n(2)	55	1일 투여횟수를 기재 ·첩약 기준처방코드의 경우는 “1”로 기재 ·한약재 주성분코드의 경우는 “2”로 기재
<u>총투약일수</u>	n(3)	57	총 투약일수를 기재 ·첩약 기준처방코드의 경우는 총 투약일수를 기재 ·한약재 주성분코드의 경우는 “1”로 기재
<u>본인부담률 코드</u>	an(1)	60	첩약을 처방한 경우 「첩약 건강보험 시범사업 지침」의 산정 기준에 따른 본인이 부담할 비용의 부담률에 부여된 해당

항 목 명	MODE	POSITION	항 목 설 명
가감 등 구분	an(10)	61	<p>구분코드를 기재</p> <p>■ 구분코드</p> <p>U: 100분의 100 본인부담</p> <p>첩약 기준처방에 한약재를 가·감하는 경우에는 기준처방을 구성하는 한약재 주성분코드와 가·감하는 한약재 주성분코드를 모두 기재하며, 기준처방 및 가감 등 유형구분코드를 다음과 같이 기재</p> <p>■ 유형</p> <ul style="list-style-type: none"> - 첩약 기준처방 및 기준처방을 구성하는 기본 한약재: L##### - 제품을 가(加)하는 경우: M##### - 용량을 가(加)하는 경우: N##### - 제품을 감(減)하는 경우: O##### - 용량을 감(減)하는 경우: P##### <p>(#####는 「질환별 기준처방 목록 및 상한금액표」에 따른 기준처방코드와 동일한 9자리 코드를 기재)</p>

(2) 약국·한약국

1) 명세서 일반내역

항 목 명	MODE	POSITION	항 목 설 명
청구번호	an(10)	1	(요양급여비용 심사청구서의 항목설명 참조)
명세서일련번호	an(5)	11	요양급여비용 명세서의 일련번호로 아래 예시와 같이 5자리 숫자로 순차적으로 기재하되 반드시 00001부터 연이어 기재 단, 100,000번째부터는 A0000부터 연이어 기재 ■ 유형 1. 50번째 명세서인 경우 다음과 같이 기재 - 00050 2. 100,500번째 명세서인 경우 다음과 같이 기재 - A0500
서식번호	an(4)	16	■ 서식번호 H024: 건강보험 처방조제 요양급여비용 명세서 H124: 의료급여 처방조제 약제비명세서 H025: 건강보험 직접조제 요양급여비용 명세서 H125: 의료급여 직접조제 약제비명세서
요양기관(의료급여기관)기호	an(8)	20	(요양급여비용 심사청구서와 동일)
보장기관기호	an(11)	28	의료급여를 받는 수급권자의 관할 시·군·구 기호를 기재
의료급여종별구분	an(1)	39	의료급여종별 구분 기재 ■ 의료급여종별구분 1: 1종 2: 2종 4: 행려 8: 2종 장애인의 1차의료급여 N: 노숙인 1종
공상 등 구분	an(1)	40	처방조제시 수진자의 요양급여비용이 공상 또는 보훈대상자의 요양급여비용에 해당하는 경우 ■ 공상 등 구분 0: 무 1: 공상 3: 보훈감면환자(30%) 4: 보훈위탁진료 요양기관의 보훈국비환자(건강보험 또는 의료급여 수급권자) 단, 「국가보훈대상자 의료지원에 관한 규칙」 제9조 단서의 일부분인부담대상 전상군경등에 해당하는 경우 5: 보훈감면환자(50%) 6: 보훈감면환자(60%)

항 목 명	MODE	POSITION	항 목 설 명
			7: 보훈위탁진료 요양기관의 보훈국비환자(상이처, 무자격자) 8: 군인가족, 예비역장군 및 대령, 창군 및 6·25참전요원의 군 요양기관이용시 9: 군인, 군무원의 군 요양기관이용시 C: 차상위 희귀질환·중증난치질환 또는 중증질환 본인 부담경감대상자 E: 차상위 만성질환·18세미만 본인부담경감대상자 F: 차상위 장애인 만성질환·18세미만 본인부담경감대상자 G: 긴급복지 의료지원대상자 H: 희귀질환 지원대상자 J: 보훈감면환자(90%)
청구구분			보완청구, 추가청구(조제내역 일부누락분 추가청구) 요양급여비용 명세서의 경우 구분코드를 기재
코드	an(1)	41	1: 보완청구 2: 추가청구
접수번호	an(7)	42	보완청구, 추가청구의 경우 당초 청구한 요양급여비용 명세서의 접수번호를 기재
명세서일련번호	an(5)	49	보완청구, 추가청구의 경우 당초 청구한 요양급여비용 명세서의 일련번호를 기재
사유코드	an(2)	54	보완청구의 경우 당초 청구한 명세서의 심사불능 사유를 기재
가입자(세대주)성명	an(20)	56	건강보험의 경우 가입자 성명, 의료급여는 세대주 성명을 한글 또는 영문으로 기재
증번호 (보장시설 및 노숙인시설기호)	an(20)	76	건강보험은 증번호를 기재하고, 보장시설에 입소해 있는 의료급여환자 또는 노숙인 의료급여환자가 진료를 받은 경우 보장기관(시·군·구)에서 부여한 보장시설기호 또는 노숙인시설기호를 기재
수진자성명	an(20)	96	수진자의 성명을 한글 또는 영문으로 기재
수진자 주민등록번호	an(13)	116	수진자의 주민등록번호를 13자리로 기재하되 생년월일 다음의 “-”는 기재생략
처방전 발급기관기호	an(8)	129	“처방전”을 발행한 요양기관기호를 기재
조제투약일자	an(8)	137	처방조제시 해당 “처방전”으로 조제 투약한 년·월·일 또는 직접조제시 해당 약국에 그 증상에 대한 투약을 위하여 내방한 년·월·일을 기재 ■ 유형: CCYYMMDD
요양급여일수	n(3)	145	해당 요양급여비용 명세서에서 조제투약을 받은 실 일수와

항 목 명	MODE	POSITION	항 목 설 명
(투약일수)			내방일을 포함하여 기재하되, 내방일과 투약일이 중복될 때에는 1일로 계산함
요양급여비용총액 1	n(10)	148	약가와 조제료 등을 합산한 금액에서 10원 미만 절사하여 기재 단, 100분의100미만 총액, 100분의100 본인부담 및 비급여를 제외한 총 금액을 기재
본인일부부담금	n(10)	158	<ul style="list-style-type: none"> - 「국민건강보험법 시행령」 별표 2 및 같은 법 시행규칙 별표 4에 따른 본인일부부담금(같은 법 시행령 별표 2 제4호 및 제6호에 따른 금액을 제외)을 기재 - 본인일부부담금은 100원 미만 절사한 금액으로 기재 ·<u>첩약 시범사업의 경우에는 「첩약 건강보험 시범사업 지침」에 따른 본인일부부담금을 기재</u> ·본인부담정액제에 해당하는 경우는 정액 본인일부부담금을 기재 ·「국민건강보험법 시행령」 제19조에 따른 본인부담상한액 초과금이 발생한 경우는 실제 본인이 부담하는 금액과 본인 부담상한액초과금을 합하여 기재 ·회귀질환 지원대상자의 경우는 ‘회귀질환자 의료지원사업’에 따른 해당 지원대상자에게 지원하는 비용을 기재 ·긴급복지 의료지원대상자가 본인부담상한액초과금이 발생한 경우는 실제 본인이 부담하는 금액, ‘긴급지원사업’에서 지원하는 지원금 및 본인부담상한액초과금을 합하여 기재 (건강보험 100분의100 본인부담금 제외) ·잠복결핵감염 치료비지원대상은 ‘잠복결핵감염 치료비지원사업’에서 지원하는 지원금을 기재(건강보험 100분의 100 본인부담금 제외) ·보훈감면환자의 경우(보훈병원에서 발행한 처방전에 따라 처방조제한 경우에 한함)에는 요양급여비용총액 1에서 보훈 청구액을 제외한 금액을 기준으로 본인일부부담금을 산출하여 기재 ·보훈 국비환자의 경우에는 「국가보훈대상자 의료지원에 관한 규칙」에 따른 본인일부부담금을 기재 ·자립준비청년 의료비 지원대상자의 경우는 ‘자립준비청년 의료비 지원사업’에 따른 본인일부부담금을 기재
본인부담상한액 초과금	n(10)	168	「국민건강보험법 시행령」 제19조제6항에 따라 본인일부부담금의 총액(법 제44조제2항 및 영 제19조제3항에 따른 금액)이 같은 법 시행령 별표 3에 따라 산정한 본인부담상한액의 최고금액을 넘는 경우에는 그 초과금액(본인부담상한액을 확인할 수 있는 경우에는 그 초과금액)을 기재하며, 분리 또는 추가청구시에는 원청구와 연계하여 초과한 금액을 기재. 이 경우 다른 법령에 따라 국가나 지방자치단체로부터 받는 의료비 지원금(요양급여비용 명세서에 기재하여야 하는 지원금에

항 목 명	MODE	POSITION	항 목 설 명
			한한다)을 제외하고 본인부담상한액초과금을 기재
청구액	n(10)	178	<ul style="list-style-type: none"> - 요양급여비용총액 1에서 「국민건강보험법 시행령」 별표 2 및 같은 법 시행규칙 별표 4에 따른 본인일부부담금을 제외한 금액을 기재 ·<u>첩약 시범사업의 경우에는 「첩약 건강보험 시범사업 지침」에 따른 본인일부부담금을 제외한 금액을 기재</u> ·보훈감면환자의 경우 본인일부부담금과 보훈청구액을 합한 금액을 제외하여 기재하며, 보훈국비환자의 경우에는 '0'으로 기재 ·자립준비청년 의료비 지원대상자의 경우는 요양급여비용총액 1에서 '자립준비청년 의료비 지원사업'에 따른 본인일부부담금을 제외한 금액을 기재
지원금	n(10)	188	<ul style="list-style-type: none"> - 희귀질환 지원대상자의 경우 '희귀질환자 의료비지원사업'에 따른 해당 지원대상자에게 지원하는 비용을 기재 - 긴급복지 의료지원대상의 경우 '긴급지원사업'에 따른 해당 지원대상자에게 지원하는 비용을 기재
요양급여비용총액 2, 진료비총액	n(10)	198	<ul style="list-style-type: none"> - 요양급여비용총액 2: 요양급여비용총액 1과 건강보험(의료급여) 100분의100 본인부담금 총액을 합하여 기재하되, 10원 미만 절사한 금액을 기재 - 진료비 총액: 다음의 보훈국비환자인 경우에 한하여 기재 · 보훈위탁진료 요양기관에서 발행한 처방전에 따라 조제하는 보훈국비환자 조제분인 경우 비급여와 요양급여비용 [건강보험(의료급여) 100분의100 본인부담금총액, 보훈 등 100분의100 본인부담 포함]을 모두 합하여 총 금액을 기재하되, 10원 미만 절사한 금액을 기재
보훈 청구액	n(10)	208	<ul style="list-style-type: none"> 다음의 보훈국비환자 또는 보훈감면환자인 경우에 한하여 기재 - 보훈위탁진료 요양기관에서 발행한 처방전에 따라 조제하는 보훈국비환자인 경우 진료비총액에서 본인일부부담금, 청구액, 보훈 본인일부부담금 및 건강보험(의료급여) 100분의100 본인부담금총액을 제외한 금액을 기재 - 보훈병원에서 발행한 처방전에 따라 조제하는 보훈감면환자인 경우 요양급여비용총액 1에서 국가부담금(30%, 50%, 60%, 90%)을 기재
공란	n(10)	218	
공란	n(10)	228	
건강보험(의료급여) 100분의100 본인부담금총액	n(10)	238	건강보험(의료급여) 100분의100 본인부담금을 합하여 기재하되, 10원 미만 절사한 금액을 기재

항 목 명	MODE	POSITION	항 목 설 명
보훈 본인일부부담금	n(10)	248	다음의 보훈국비환자인 경우에 한하여 기재 - 보훈위탁진료 요양기관의 보훈 국비환자 명세서의 경우 「국가보훈대상자 의료지원에 관한 규칙」에 따른 보훈 등 100분의 100 본인부담액과 비급여를 합한 금액의 해당 본인 일부부담금을 기재하되, 100원 미만 절사한 금액을 기재
100분의100미만 총액	n(10)	258	A항, B항, D항 및 E항의 약가를 합산한 금액에서 10원 미만 절사한 금액을 기재
100분의100미만 본인일부부담금	n(10)	268	- 「선별급여 지정 및 실시 등에 관한 기준」 제3조에 따른 본인 일부부담금을 기재하되 10원 미만 절사한 금액을 기재 - 보훈 국비환자의 경우에는 「국가보훈대상자 의료지원에 관한 규칙」에 따른 100분의100미만 본인일부부담금을 기재 - 보훈병원에서 발행한 처방전에 따라 조제하는 보훈감면환자인 경우 100분의100미만 총액에서 100분의100미만 보훈청구액을 제외한 금액을 기준으로 100분의100미만 본인일부부담금을 산출하여 기재
100분의100미만 청구액	n(10)	278	100분의100미만 총액에서 「선별급여 지정 및 실시 등에 관한 기준」 제3조에 따른 본인일부부담금을 제외한 금액을 기재 다만, 보훈감면환자의 경우 100분의100미만 본인일부부담금과 국가부담금을 합한 금액을 제외하여 기재하며, 보훈국비환자인 경우에는 '0'으로 기재
100분의100미만 보훈청구액	n(10)	288	- 보훈위탁진료 요양기관에서 발행한 처방전에 따라 조제하는 보훈국비환자의 경우 100분의100미만 총액에서 100분의100미만 본인일부부담금 및 100분의100미만 청구액을 제외한 금액을 기재 - 보훈병원에서 발행한 처방전에 따라 조제하는 보훈감면환자인 경우 100분의100미만 총액에서 국가부담금(30%, 50%, 60%, 90%)을 기재

2) 명세서 상병내역

항 목 명	MODE	POSITION	항 목 설 명
청구번호	an(10)	1	(요양급여비용 심사청구서의 항목설명 참조)
명세서일련번호	an(5)	11	요양급여비용 명세서의 일련번호로 아래 예시와 같이 5자리 숫자로 순차적으로 기재하되 반드시 00001부터 연이어 기재 단, 100,000번째부터는 A0000부터 연이어 기재 ■ 유형 1. 50번째 명세서인 경우 다음과 같이 기재 - 00050

항 목 명	MODE	POSITION	항 목 설 명
			2. 100,500번째 명세서인 경우 다음과 같이 기재 - A0500
상병분류기호 (증상분류기호)	an(6)	16	- “처방전”의 상병분류기호를 기재하되 통계청 고시에 따라 「한국표준질병·사인분류」의 분류기호를 기재하며, 영문자는 반드시 대문자로 기재하고 ‘.’ 또는 ‘*’, ‘†’ 등 특수기호는 기재 생략 - 「첩약 건강보험 시범사업 지침」에서 정한 처방전에 따른 조제투약 시, 해당 처방전의 상병분류기호를 기재하되 통계청 고시에 따라 「한국표준질병·사인분류」의 분류기호를 기재하며, 영문자는 반드시 대문자로 기재하고 ‘.’ 또는 ‘*’, ‘†’ 등 특수기호는 기재 생략 - 직접조제시는 “약국 직접조제·투약시 증상분류기호”에 따라 대분류기호와 소분류기호를 연결하여 3단으로 기재
면허종류	an(1)	22	의약품을 조제·투약한 주된 <u>약사</u> , <u>한약사</u> 의 해당 면허종류 구분자를 기재 ■ 면허종류 4: 약사 5: 한약사
면허번호	an(10)	23	의약품을 조제·투약한 주된 <u>약사</u> , <u>한약사</u> 의 면허번호를 기재

3) 명세서 조제투약내역

항 목 명	MODE	POSITION	항 목 설 명
청구번호	an(10)	1	(요양급여비용 심사청구서의 항목설명 참조)
명세서일련번호	an(5)	11	요양급여비용 명세서의 일련번호로 아래 예시와 같이 5자리 숫자로 순차적으로 기재하되 반드시 00001부터 연이어 기재 단, 100,000번째부터는 A0000부터 연이어 기재 ■ 유형 1. 50번째 명세서인 경우 다음과 같이 기재 - 00050 2. 100,500번째 명세서인 경우 다음과 같이 기재 - A0500
항번호	an(2)	16	조제투약시 “약가”항부터 “비급여 약가”항까지 9개 항에 부여된 번호 기재 01: 약가 02: 조제료 등 A: 100분의50 본인부담 B: 100분의80 본인부담 D: 100분의30 본인부담 E: 100분의90 본인부담

항 목 명	MODE	POSITION	항 목 설 명
			U: 건강보험(의료급여) 100분의100 본인부담 V: 보훈 등 100분의100 본인부담 약가 W: 비급여 약가 ※ V항, W항: 보훈위탁진료 요양기관의 보훈국비환자 진료 분에 한하여 기재
목번호	an(2)	18	조제투약시 각 약가항의 소분류 단위로 부여된 번호 기재 ■ 약가 01: 내복약 02: 외용 03: 주사 ■ 조제료 등 01: 조제료 등 ■ 100분의50 본인부담 01: 내복약 02: 외용 03: 주사 ■ 100분의80 본인부담 01: 내복약 02: 외용 03: 주사 ■ 100분의30 본인부담 01: 내복약 02: 외용 03: 주사 ■ 100분의90 본인부담 01: 내복약 02: 외용 03: 주사 ■ <u>건강보험(의료급여) 100분의100 본인부담</u> 01: 내복약 02: 외용 03: 주사 <u>04: 조제행위</u> ■ 보훈 등 100분의100 본인부담 약가 01: 내복약 02: 외용 03: 주사 ■ 비급여 약가 01: 내복약 02: 외용 03: 주사
줄번호	n(4)	20	조제투약내역에 일련번호를 4자리 숫자로 순차적으로 부여 하며 줄번호는 동일 약제비 명세서에서 중복되지 않아야 함 ■ 유형(10번째 줄번호인 경우 다음과 같이 기재) - 0010
코드구분	an(1)	24	코드를 구분하는 구분자로서, 코드를 기재할 경우는 반드시 해당 구분자를 기재 ■ 코드구분(양방) 1: 수가 3: 보험등재약 4: 원료약 ■ 코드구분(한방 첩약) A: 수가 D: 기준처방코드 E: 한약재 제품코드
코드	an(9)	25	- 약국조제료, 보험등재약, 원료약의 코드를 기재하며, 코드에 대한 세부내역은 「요양급여비용 청구방법, 심사청구서·명세서 서식 및 작성요령」의“진료코드” 참조 - 「첩약 건강보험 시범사업 지침」에서 정한 처방전에 따른 조제 투약 시, 기준처방코드 및 한약재 제품코드는 다음과 같이

항 목 명	MODE	POSITION	항 목 설 명
			<p>기재한다.</p> <p>·첩약 기준처방의 경우는 「질환별 기준처방 목록 및 상한 금액표」에 따른 기준처방코드를 기재</p> <p>·첩약 기준처방을 구성하는 한약재 제품코드의 경우는 「한약재 목록표」에 따른 한약재 제품코드를 기재</p>
단가	n(10.2)	34	<p>- 상대가치점수표상의 점수에 점수당 단가를 곱하여 10원 미만은 4사5입한 금액을 기재</p> <p>- 약가, 치료재료, 원료약 등의 경우는 「약제 및 치료재료의 비용에 대한 결정기준」에 따른 단가를 원 미만은 4사5입하여 기재하되, 단가가 1원 미만인 경우 1원으로 기재</p> <p>- 「선별급여 지정 및 실시 등에 관한 기준」에 따른 단가를 기재</p> <p>- 「첩약 건강보험 시범사업 지침」에서 정한 처방전에 따른 조제 투약 시, 기준처방코드 및 한약재 제품코드의 단가는 다음과 같이 기재한다.</p> <p>·첩약 기준처방코드의 경우는 기준처방에 들어간 한약재 제품코드별 “금액”을 모두 합하여 기재하되, 「질환별 기준처방 목록 및 상한금액표」의 두 해당 단가를 초과하는 경우에는 두 해당 단가로 기재</p> <p>·첩약 기준처방을 구성하는 한약재 제품코드의 경우는 그램(gram)당 단가(구입약가)를 기재하되, 단가(구입약가)가 1원 미만인 경우는 1원으로 기재</p>
1일 투약량, 투약(실시)횟수	n(5.2)	46	<p>- 1일 실시횟수(소수 셋째자리에서 4사5입하여 소수 둘째자리 까지 기재)를 기재(의약품의 경우는 1일 투약횟수를 기재)</p> <p>- 「첩약 건강보험 시범사업 지침」에서 정한 처방전에 따른 조제 투약 시 다음과 같이 기재한다.</p> <p>·첩약 기준처방코드의 경우는 “1”로 기재</p> <p>·한약재 제품코드의 경우는 “2”로 기재</p>
총투약일수 (실시횟수)	n(3)	53	<p>- 총 투약일수(실시횟수)를 기재</p> <p>- 「첩약 건강보험 시범사업 지침」에서 정한 처방전에 따른 조제 투약 시 다음과 같이 기재한다.</p> <p>·첩약 기준처방코드의 경우는 총투약일수를 기재</p> <p>·한약재 제품코드의 경우는 “1”로 기재</p>
1회 투약량	n(5.4)	56	<p>- 1회 투약량(소수 다섯째자리에서 4사5입하여 소수 넷째자리까지 기재)을 기재(의약품인 경우만 해당)</p> <p>- 「첩약 건강보험 시범사업 지침」에서 정한 처방전에 따른 조제 투약 시 다음과 같이 기재한다.</p> <p>·첩약 기준처방코드의 경우는 “1”로 기재</p>

항 목 명	MODE	POSITION	항 목 설 명
			<p>·한약재 제품코드의 경우는 한 첩을 구성하는 한약재 제품 코드별 투여 용량(gram)을 기재하며, 소수 셋째 자리에서 4사5입하여 기재</p>
금액	n(10)	65	<p>단가×1회투약량×1일투약량(투여(실시)횟수)×총투약일수(실시횟수)를 계산한 후 원미만은 4사5입하여 기재</p> <p>·「첩약 건강보험 시범사업 지침」에서 정한 처방전에 따른 조제 투약 시, 한약재 제품코드의 경우 기준처방에 대하여 한약재를 감(減)하는 경우에는 해당 한약재에 ‘-’금액으로 기재</p>
가감 등 구분	an(10)	75	<p>「첩약 건강보험 시범사업 지침」에서 정한 처방전에 따른 조제 투약 시, 첩약 기준처방에 한약재를 가·감하는 경우에는 기준처방을 구성하는 한약재 제품코드와 가·감하는 한약재 제품코드를 모두 기재하며, 기준처방 및 가감 등 유형구분코드를 다음과 같이 기재</p> <p>■ 유형</p> <ul style="list-style-type: none"> - 첩약 기준처방 및 기준처방을 구성하는 기본 한약재: L##### - 제품을 가(加)하는 경우: M##### - 용량을 가(加)하는 경우: N##### - 제품을 감(減)하는 경우: O##### - 용량을 감(減)하는 경우: P##### <p>(#####는 「질환별 기준처방 목록 및 상한금액표」에 따른 기준처방코드와 동일한 9자리 코드를 기재)</p>
공란	n(10)	85	
조제구분	an(1)	95	<p>처방전에 따른 조제투약시 처방전의 대체, 변경, 수정 또는 성분처방인 경우 해당 구분자를 기재</p> <p>■ 조제구분</p> <p>1: 대체 2: 수정 3: 변경</p> <p>4: 저가대체 5: 성분처방 9: 저가대체 가산금</p>
면허종류	an(1)	96	<p>실제 의약품을 조제·투약한 <u>약사, 한약사</u>의 해당 면허종류 구분자를 기재</p> <p>■ 면허종류</p> <p>4: 약사 5: 한약사</p>
면허번호	an(100)	97	<p>실제 의약품을 조제·투약한 <u>약사, 한약사</u>의 면허번호를 기재</p> <p>■ 유형(2개 이상의 면허번호는 다음과 같이 기재)</p> <p>12345/67890/54321.....</p>

4) 명세서 처방내역

항 목 명	MODE	POSITION	항 목 설 명
청구번호	an(10)	1	(요양급여비용 심사청구서의 항목설명 참조)
명세서일련번호	an(5)	11	요양급여비용 명세서의 일련번호로 아래 예시와 같이 5자리 숫자로 순차적으로 기재하되 반드시 00001부터 연이어 기재 단, 100,000번째부터는 A0000부터 연이어 기재 ■ 유형 1. 50번째 명세서인 경우 다음과 같이 기재 - 00050 2. 100,500번째 명세서인 경우 다음과 같이 기재 - A0500
처방전발급번호	an(13)	16	“처방전”의 발급번호 기재
사용기간	n(3)	29	“처방전”의 사용기간 기재
반복조제횟수	an(4)	32	(사용유보)
처방내역 사항			- 처방조제시 대체, 수정, 변경, 저가대체, 성분처방으로 처방전의 약제와 조제 내역이 상이한 경우 해당 처방전의 약제내역을 모두 기재 - 「첩약 건강보험 시범사업 지침」에서 정한 처방전에 따른 조제 투약 시, 해당 처방전의 기준처방 내역은 반드시 기재(단, 기준처방을 구성하는 한약재 주성분코드 및 가감 여부는 기재 생략)
출번호	n(4)	36	처방약품의 일련번호를 4자리 숫자로 연이어 부여 기재 ■ 유형(3번째 출번호인 경우 다음과 같이 기재) - 0003
코드구분	an(1)	40	코드를 구분하는 구분자로서, 코드를 기재할 경우는 반드시 해당 구분자를 기재 ■ 코드구분(양방) 3: 보험등재약 4: 원료약 5: 보험등재약의 일반명 ■ 코드구분(한방 첩약) D: 기준처방코드
코드	an(9)	41	- 처방약품의 보험등재약 또는 일반명 코드, 원료약 코드를 기재하며 코드에 대한 세부내역은 「요양급여비용 청구방법, 심사청구서-명세서서식 및 작성요령」의 “진료코드” 참조 - 「첩약 건강보험 시범사업 지침」에서 정한 처방전에 따른 조제 투약 시, 해당 처방전의 기준처방코드를 기재
1회투약량	n(5.4)	50	- “처방전”의 1회 투약량(소수 다섯째자리에서 4사5입하여 소수 넷째자리까지 기재)을 기재

항 목 명	MODE	POSITION	항 목 설 명
1일투여횟수	n(2)	59	- 「칩약 건강보험 시범사업 지침」에서 정한 처방전에 따른 조제 투약 시, 해당 처방전의 1회 투약량을 기재 - “처방전”의 1일 투여횟수를 기재 - 「칩약 건강보험 시범사업 지침」에서 정한 처방전에 따른 조제 투약 시, 해당 처방전의 1일 투여 횟수를 기재
총투약일수	n(3)	61	- “처방전”의 총 투약일수를 기재 - 「칩약 건강보험 시범사업 지침」에서 정한 처방전에 따른 조제 투약 시, 해당 처방전의 총투약일수를 기재
본인부담률 구분코드	an(1)	64	- 요양급여 중 「국민건강보험법 시행령」 별표 2 제4호 및 제6호에 따른 약제를 처방한 경우 본인이 부담할 비용의 부담률에 부여된 해당 구분코드를 기재 ■ 구분코드 A: 100분의50 본인부담 B: 100분의80 본인부담 D: 100분의30 본인부담 E: 100분의90 본인부담 U: 건강보험(의료급여) 100분의100 본인부담 V: 보훈 등 100분의100 본인부담 W: 비급여 - 「칩약 건강보험 시범사업 지침」에서 정한 처방전에 따른 조제 투약 시, 해당 처방전의 ‘본인부담률 구분코드’란에 부여된 해당 구분코드를 기재 ■ 구분코드(한방 칩약) U: 100분의 100 본인부담

5) 명세서 특정내역기재란

항 목 명	MODE	POSITION	항 목 설 명
청구번호	an(10)	1	(요양급여비용 심사청구서의 항목설명 참조)
명세서일련번호	an(5)	11	요양급여비용 명세서의 일련번호로 아래 예시와 같이 5자리 숫자로 순차적으로 기재하되 반드시 00001부터 연이어 기재 단, 100,000번째부터는 A0000부터 연이어 기재 ■ 유형 1. 50번째 명세서인 경우 다음과 같이 기재 - 00050 2. 100,500번째 명세서인 경우 다음과 같이 기재

항 목 명	MODE	POSITION	항 목 설 명
			- A0500
특정내역기재란			특정기호 등을 기재
발생단위구분	an(1)	16	특정내역 발생 단위별로 해당 구분자를 기재 1: 명세서단위 2: 줄번호단위 3: 처방내역 줄번호단위
처방전발급번호	an(13)	17	처방내역 줄번호단위로 특정내역을 기재할 경우 해당 처방전 발급번호를 기재
줄번호	n(4)	30	조제내역 또는 처방내역의 줄번호단위로 특정내역을 기재할 경우에 해당 줄번호를 4자리 숫자로 기재 (단, 명세서단위의 특정내역인 경우에는 기재하지 않음)
특정내역구분	an(5)	34	해당 내역의 구분코드를 특정내역 구분란에 기재하고 그에 해당되는 기술사항을 특정내역란에 기재하되, 세부구분코드는 「요양급여비용 청구방법, 심사청구서·명세서서식 및 작성요령」의 별표 8. “특정내역 구분코드”를 참조
특정내역	an(700)	39	

2. 요양급여비용명세서

(「요양급여비용 청구방법, 심사청구서·명세서서식 및 작성요령」 별지 제20호 서식)



서식번호		G	I	2	1	요양급여비용명세서				요양기관			
등록번호						□건강보험 □보훈공단				기호			
가입자성명 (세대주성명)						증번호				명칭			
수진자성명						공상등구분				조제투약일			
상병분류기호		특정기호	면허종류	면허번호		처방전발급기관 기호	처방전발급번호	사용기간	조제투약일		투약일수	비고	
											일		
구분		약가(I)		조제료등(II)		조제투약내역							
1. 약제비	①내복 ②외용 ③주사료 ④약국관리료, 조제기분료, 복약지도료 등 ⑤소계(①~④) ⑥의약품관리료	일부 부분 일부	원 원 원	원 원 원	원 원 원	코드	약품명 조제구분	단가	1회 투약량 (1항 해당)	1일 투약횟수 또는 실시횟수	총 투약일수 또는 실시횟수	금액(원)	면허 종류 면허 번호
						처방내역							
					코드 (일반명코드 또는 제품명코드)	약품명 (일반명 또는 제품명)		1회 투약량	1일 투약횟수	총 투약일수	본인부담률 구분코드	비고	
A. 100분의50 본인부담	①내복 ②외용 ③주사료 ④소계(①~③)	일부 부분 일부	원 원 원	원 원 원	원 원 원								
B. 100분의80 본인부담	①내복 ②외용 ③주사료 ④소계(①~③)	일부 부분 일부	원 원 원	원 원 원	원 원 원								
D. 100분의30 본인부담	①내복 ②외용 ③주사료 ④소계(①~③)	일부 부분 일부	원 원 원	원 원 원	원 원 원								
E. 100분의90 본인부담	①내복 ②외용 ③주사료 ④소계(①~③)	일부 부분 일부	원 원 원	원 원 원	원 원 원								
U. 건강보험 100분의100 본인부담	①내복 ②외용 ③주사료 ④소계(①~③)	일부 부분 일부	원 원 원	원 원 원	원 원 원								
V. 보훈 등 100분의100 본인부담 약제비	①내복 ②외용 ③주사료 ④소계(①~③)	일부 부분 일부	원 원 원	원 원 원	원 원 원								
W. 비급여 약제비	①내복 ②외용 ③주사료 ④약국관리료, 기본조제기분료, 복약지도료 ⑤소계(①~④) ⑥의약품관리료	일부 부분 일부	원 원 원	원 원 원	원 원 원	특정내역							
보훈 등 100분의100 본인부담 약제비 총액				원									
비급여 약제비 총액				원									
2. 소계				원									
5. 요양급여비용총액 1				원									
6. 본인일부부담금				원									
7. 지원금				원									
8. 청구액				원									
9. 본인부담상한액 초과금				원									
10. 요양급여비용총액 2, 진료비총액				원									
11. 보훈청구액				원									
12. 건강보험 100분의100 본인부담금총액				원									
13. 보훈본인일부부담금				원									
14. 100분의100미만 총액				원									
15. 100분의100미만 본인일부부담금				원									
16. 100분의100미만 청구액				원									
17. 100분의100미만 보훈청구액				원									
일련번호				* 심사조정									
수진자 일련번호													
						구분	코드	조정금액	I. II	구분	코드	조정금액	I. II
									감 I				감 I
									감 II				감 II
									증 I				증 I
									증 II				증 II
						계				계			

주 : *란은 심사기관에서 기재합니다.