

2023년도

경기도일자리재단
일자리플랫폼
잡아바

**러닝센터
이용가이드
(사용자)**

경기도일자리재단
잡아바

Gyeonggi-do Job Foundation
경기도일자리재단

일자리플랫폼

잡아바



CONTENTS

2023년도

일자리플랫폼 [잡아바 러닝센터]
이용가이드(사용자)

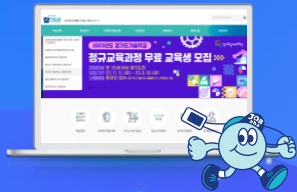

경기도일자리재단
잡아바

- I. 잡아바 러닝센터 소개
- II. 이용자 이용가이드



2023년도

일자리플랫폼 [잡아바 러닝센터]
이용자 사용 가이드

I . 잡아바 ‘러닝센터’란?

1. 잡아바 러닝센터란?
2. 주요 서비스 안내



1. 잡아바 러닝센터란?

잡아바 러닝센터는 **취업 필수 교육 및 역량강화**를 위한 교육 등 다양한 교육과정을 제공합니다.

원하는 모든 교육과 취업지원을 잡아바 러닝센터에서!!

- 학교별, 전공별, 학년별 맞춤형 교육과정 제공
- 취업 필수 교육 콘텐츠 제공!
- 잡아바 취업지원서비스 연계!
- 청년 참여형 프로그램 운영!

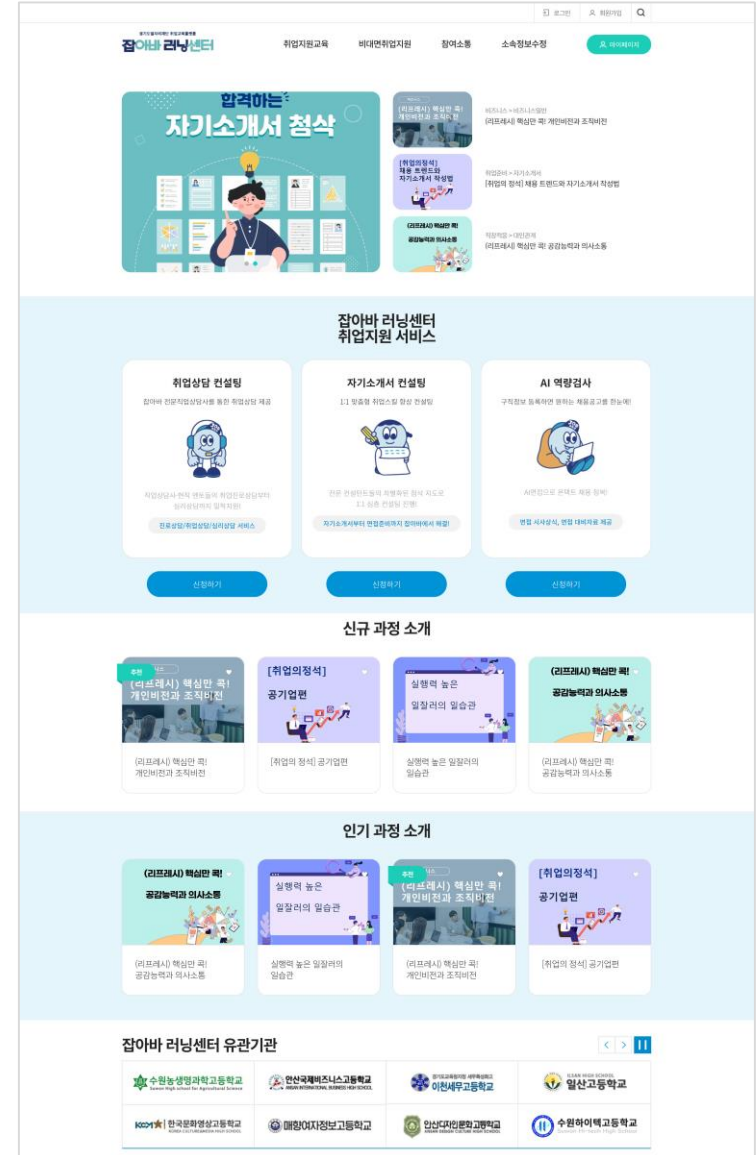

2. 잡아바 러닝센터 서비스 안내

대학생에게 필요한 취업, 어학, 자격증, 직장생활 기본 역량강화를 위한 최신 400개 교육과정을 무료로 수강하실 수 있습니다.

취·창업 역량강화를 위한 최신 온라인 교육과정

- 취업역량강화를 위한 3년 이내 최신 교육과정 400개 이상 무료 제공
- 다양한 과정을 묶음과정으로 구성하여 제공 가능

취업(취업준비, 트렌드, 자기소개서, 면접, NCS 등)

비즈니스(직장적응, 대인관계, 보고서작성, 근무예절 등)

어학과정(영어, 일본어, 중국어 등)

자격증(OA, 정보처리기사, 전산세무/회계, 웹디자인 등)



2. 잡아바 러닝센터 서비스 안내

인적성검사 및 취업준비도 검사를 한번에 진행하여 **진로설정 및 취업준비상황을 확인**할 수 있도록 **대학생 고학년, 저학년에 따라 맞춤으로 진단**할 수 있습니다.

대학생 저학년 고학년 별 차별화된 진단 **온라인 취업진단 제공**

- 기본적인 인적성 검사 및 취업준비도 검사 제공
- 취업 준비 전, 나에게 적합한 지로, 직업, 직무 진단!
- 향후 진로와 취업에 도움을!

01

대학생(4년) 대상

희망하는 회사, 직무에 적합한 인성, 역량, 적성인지 파악하고, 부족한 부분을 파악하고 개선 및 보완하도록 도와 드립니다.

☰ 검사항목

인성 + 역량 + 진로적성 + 취업준비도

02

대학생(2년/3년) 대상

진로선택과 취업을 앞두고 자신의 인성, 역량, 적성, 취업준비도를 파악할 수 있도록 도와드립니다.

☰ 검사항목

인성 + 역량 + 진로적성 + 취업준비도

03

고등학생 대상

진로결정, 취업을 앞두고 자기자신을 종합적으로 진단할 기회를 제공합니다.

☰ 검사항목

인성 + 진로적성 + 학업성취/진로목표도

※ 직업선호도검사, 취업가능성진단, 취업준비도진단, NCS직업역량진단 추가 활용 가능

2. 잡아바 러닝센터 서비스 안내

취업성공을 지원하기 위해 **취업상담**과 더불어 **자기소개서컨설팅**과 **SI면접**을 통해 성공적인 취업을 위한 실전 준비를 하도록 지원합니다.

취업력 향상을 위해 전문가를 활용한 **온라인 취업지원 제공**

- 전문역량을 보유한 직업상담사 활용한 상담
- 자소서컨설팅으로 차별화된 자기소개서 완성
- SI역량검사 및 추가 컨설팅을 통해 면접준비 완료!

취업상담컨설팅



전문자격 및 경험을 보유한
전문가의 진로 및 취업상담
밀착지원!

진로상담/취업상담 서비스
(채널톡을 활용한
실시간상담 추가 제공)

자기소개서 컨설팅

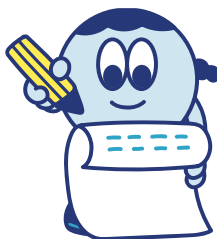

전문 컨설턴트의
차별화된 첨삭 지도로
차별화된 자기소개서 완성!

자기소개서부터 면접준비까지
잡아바에서 해결!

SI역량검사



SI면접으로
온택트 채용 정보!

면접 시사상식,
면접 대비자료 제공

2. 잡아바 러닝센터 서비스 안내

경기도 내 공공기관 및 다양한 기업의 **분야별 채용 정보**를 제공하고, 학생 별 정보를 분석해 최적화된 **구인정보를 매칭**해 드림으로써 취업성공의 길을 지원합니다.

다양한 기업의 구인정보와 매칭을 통해 경기도 내 취업정보 제공

- 경기도 내 대기업, 중소기업과 취업 분야별 구인정보 제공
- 학생 별 취업희망분야, 지역 등을 분석해 최적의 구인정보 매칭
- 온라인 및 메타버스 채용박람회 참여가능

업종별 채용정보

일경험채용관

공공일자리

탐나는 기업관

온라인 박람회

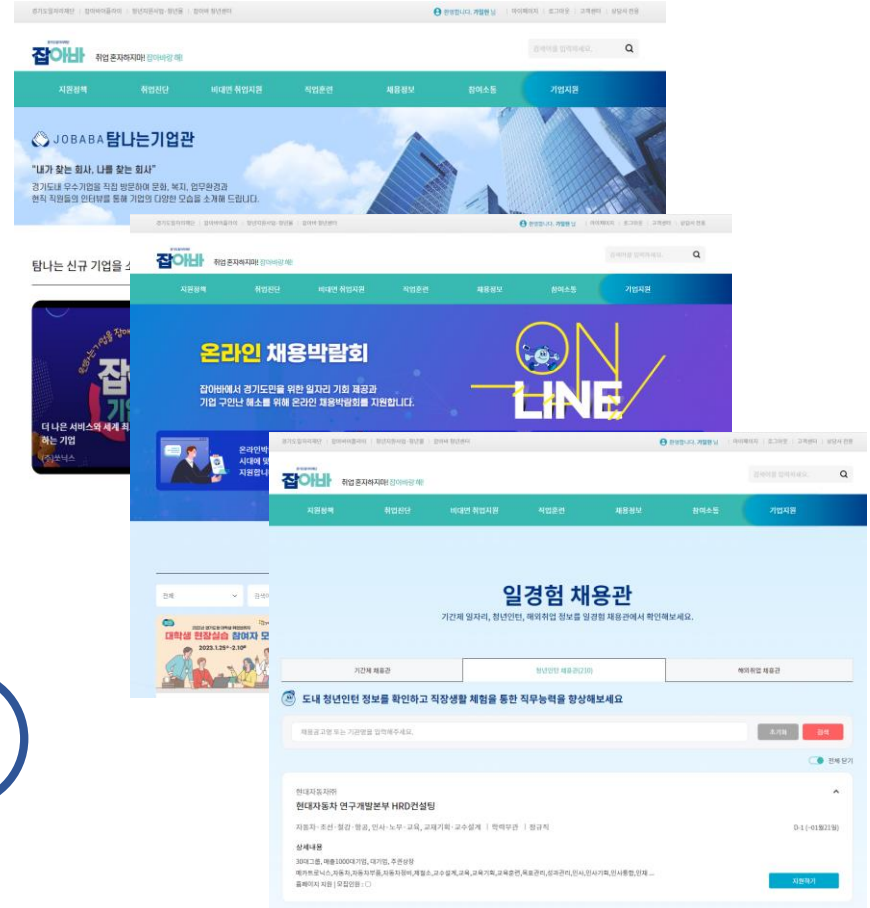

※ 잡아바 사이트를 통해 제공



2023년도

일자리플랫폼 [잡아바 러닝센터]
이용자 사용 가이드

II. 이용자 이용 가이드

1. 회원가입 및 소속정보 변경
2. 교육과정 신청
3. 학습(수강)하기
4. 수료증 출력(증명서 발급)



1. 회원가입 및 소속정보 변경

로그인 | **회원가입** | **소속정보수정** | 마이페이지

합격하는 자기소개서 첨삭

잡아바 러닝센터 취업지원 서비스

추가정보

* 소속학교가 있는 경우 관련정보를 정확하게 입력해 주시기 바랍니다. (학점연계 등 온라인 강좌 수강에 반영 됩니다.) 소속학교가 없는 경우는 입력하지 않으셔도 됩니다.

소속학교	선택
학력구분	선택
학과(전공)	
학번	

회원정보 수정 | 회원 탈퇴

1. 회원가입 : 이메일을 통해 회원가입이 진행되며 본인명의로 휴대폰번호 또는 아이핀을 본인인증을 해야 합니다.
2. 소속정보 수정 : 로그인 후 해당 학교(기관)로 **소속정보를 꼭 변경해 주셔야 합니다.**
3. 소속학교 및 학력구분 : 해당 학교(기관) 및 학력구분(고등학교재학, 고등학교졸업, 대학교재학, 대학교졸업) 선택해주세요.
대학의 경우에 구분을 위해 **학과명**도 적어주세요(학번은 작성하지 않아도 됩니다)

2. 교육과정 신청

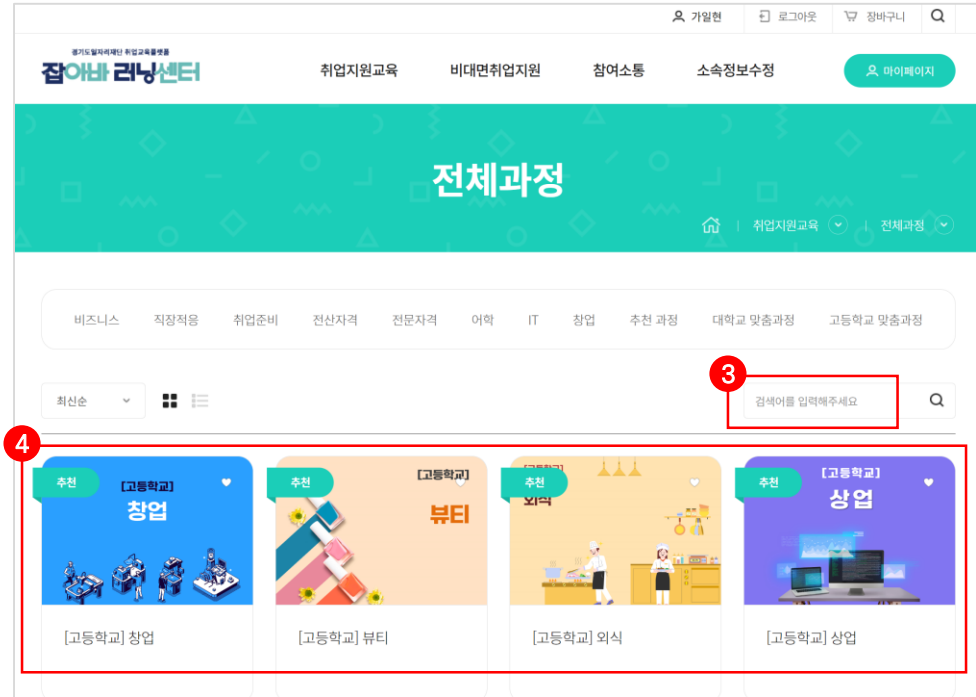

1. 해당 기관 추천 과정 선택 : 로그인 후 메인화면 상단에 해당 학교 추천 과정 중 과정을 선택하여 수강신청을 합니다.
2. 또는 취업지원교육 > 추천과정을 클릭하시거나 '전체과정'을 클릭합니다.
3. 과정 검색 : 해당 페이지에서 우측에 검색창에서 필요한 과정을 검색 후 수강신청하시면 됩니다.
(대부분 해당 학교 명으로 과정을 개설해 놨기 때문에 해당 학교명으로 검색해 보세요)

※ 학교에서 학점/과제/자율과정으로 개설된 과정 이외에도 자유롭게 수강은 가능하나 인정이 안될 수 있으니 꼭 과정명 확인해 주세요.

2. 교육과정 신청

1 [대학] 취업목표 설정과 취업준비
기간 30일
강의구성 24차시

2 본 과정의 정수는
강의진도율(수강) : 80%, 과제(취업지원 서비스 2종)20%, 총 100%로 진행됩니다.

학습목표

- 본인의 계열에 따라 직무에 대한 이해도를 높이고 준비함으로 취업에 대비할 수 있다.
- 입사지원서 작성 방법을 파악하고 입사지원서를 작성 후 첨삭 받을 수 있다.
- 유형별 면접 방법에 대해 파악하고 면접 연습을 통해 취업 준비를 할 수 있다.

3 마이페이지

4 수강중인 과정

- [수원여자대학교] 취업 트렌드 완전정복
- [대학] 취업목표 설정과 취업준비
- [HD]최강의 무료 영상편집 Davinci Resolve (다빈치 리졸브) V17 Fusion 입문 Part.3
- [NCS]NCS(국가직무능력표준) 이해 및 활용방안

1. 과정정보 확인 : 과정명, 기간, 강의시간 확인해 주세요.
2. 과정소개 : 해당 내용을 보시면 **과제가 포함된 경우가 많습니다.** 꼭 수료에 필요한 내용 확인해 주세요.
3. 수강신청 결과 확인 : 상단 “마이페이지”를 클릭하세요
4. 수강현황 확인 : 현재 수강신청과정, 수강 현황 등을 종합적으로 확인하실 수 있습니다.

3. 학습(수강)하기

[수원여자대학교]
취업 트렌드 완전정복
수원여자대학교
www.syu.ac.kr

[수원여자대학교] 취업 트렌드 완전정복
학습기간 2023.03.02 ~ 2023.03.31
수료여부 -

진도율 0%

학습하기

과정현황 공지사항 평가 강의자료 자유게시판 Q&A 수강후기

공지사항 더보기 Q&A 더보기

공지사항이 없습니다. Q&A가 없습니다.

평가 ● 제출완료 ● 응시중 ● 미제출 ● 대기 ● 종료 더보기

- **설문**
잡아바 리빙센터 교육과정 만족...
학습시작 전
- **과제**
자기소개서컨설팅
9차시 학습 후
- **과제**
시역량검사
21차시 학습 후

강의목차 (총 24강) ● 수강완료 ● 수강중 ● 미수강 ▶ 현재 시청중인 강의

- 직무 분석
- 트렌드 정복 및 자기소개서 준비하기

과정현황 공지사항 **평가** 강의자료 자유게시판 Q&A 수강후기

과제
자기소개서컨설팅

제출기간 9차시 학습 후
내용 잡아바 리빙센터는 취업을 희망하는 구직자들을 대상으로 취업지원 서비스를 진행하고 있습니다.
본 과제는 잡아바 리빙센터의 "자기소개서 컨설팅"서비스를 통하여, 본인이 직접 작성한 자기소개서를 등록한 후
전문 컨설턴트들의 차별화된 첨삭 지도로 자기소개서를 다듬는 과제입니다.
자기소개서 컨설팅을 진행한 후, 아래 해당되는 결과를 입력해 주시면 과제 제출이 완료 됩니다.
※ 자기소개서 컨설팅 서비스 바로가기
-----아래-----
1. 상담일시 :
2. 담당 컨설턴트 :
3. 자기소개서 첨삭 내용 :

제출 내역

제출일 미제출
내용 제출된 첨부파일이 없습니다.

1. 학습하기 : 오른쪽 상단 또는 하단의 목차를 클릭해 학습을 하시면 됩니다.
2. 과제/설문 등 : 해당 과정에 과제가 있을 경우 내용이 표시됩니다. 몇 차시 후에 참여(작성)이 가능한지 확인하시고, 진행해 주세요.
과제가 있는 경우 꼭 과제를 진행해 주셔야 합니다.
3. 과제(평가) 진행 : 과제의 경우 해당 제출기간(00차시 학습 후)이 되면 작성할 수 있도록 해당 창이 활성화 됩니다.

4. 수료증 출력(증명서 발급)

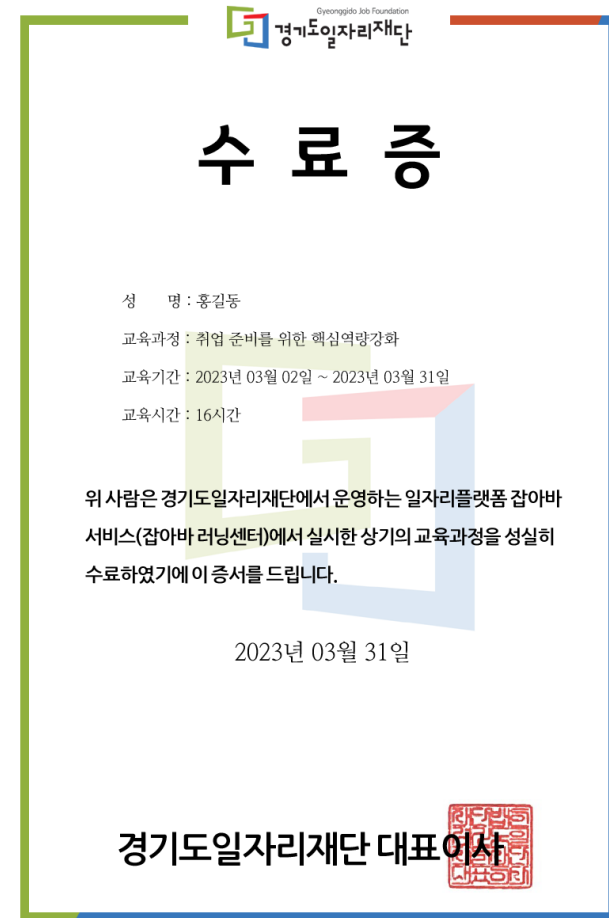
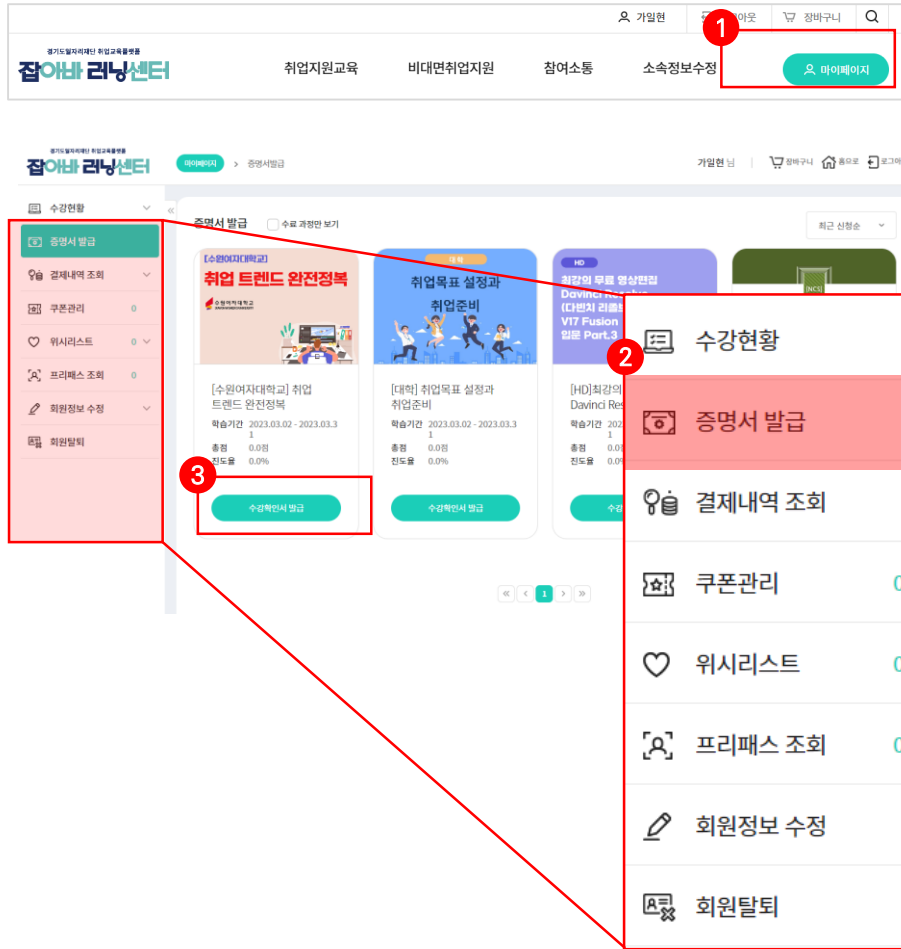

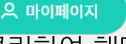
1. 마이페이지 : 첫 화면 상단 오른쪽  클릭하세요.
2. 수료증 발급 : 왼쪽 “증명서발급”을 클릭하여 해당 과정을 확인해 주세요.
3. 수료기준을 충족했을 경우 해당 과정 “수강확인서 발급”을 클릭해 수료증을 받으시면 됩니다.
4. 수료증 : 수료증은 인쇄가 가능합니다.

※ 파일(PDF)로 받으시길 원하실 경우 인쇄 창 > 대상 > PDF로 선택 (이용자마다 PDF 출력이 가능한 프로그램이 설치되어 있어야 함)

감사합니다.

학습문의 : 031-270-9988(이용자지원센터)
※ 또는 잡아바 1:1문의 게시판으로 문의해 주시면 됩니다.

경기도일자리재단
잡아바

Gyeonggido Job Foundation
경기도일자리재단 
