

관악 여성인력개발센터

주식학개론

지금 하면 법니다

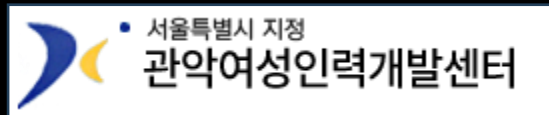

4-1. 지난주 복습

(3) 주가 폭등 이벤트

이벤트 유형	설명	전략적 시사점
경영권 분쟁 /적대적 M&A	대주주 간 지분 전쟁 → 주가 방어 매수 / 프리미엄 기대	장기전으로 번질 경우 → 매집 흔적과 거래량 추이 중요
제약회사 임상 3상 통과	FDA 또는 식약처 승인으로 파이프라인 상업화 기대	이미 2상에서 상당한 기대감 반영되었는지 확인해야 함
해외대기업과 독점계약	- 글로벌 대기업 투자 유치 or 합작법인 설립 or 해외매출 (예 : 글로벌 자금유입, 사우디·중국·테슬라 자금 등)	- 중소기업이 유명한 글로벌 대기업과 연계되는 경우, 해당 기업 제품의 품질보증 → 추가계약 기대감
무상증자 발표	기존 주식 수만큼 신주를 무상으로 지급	실질 가치 변화는 없지만 세력들의 단기간 폭등을 위한 재료로 종종 사용됨 → 이런 경우 장기보유 금물
세계시장 1등	세계시장에서 1위를 차지하거나, 인기도가 급격하게 상승하는 경우(ex. 음원, 영화, 드라마 등)	해외시장에서의 Top은 1등이 아니더라도 상당기간동안 상위를 유지하는 경우가 많아 오래 지속됨.
초기성장 산업 테마주 편입	AI, 메타버스, 로봇 등 이슈로 편입 → 아직 실적 없어도 CEO의 비전제시, 회사 정관에 사업목적 추가, 전문가를 이사로 영입 등의 뉴스만으로도 급등 가능	이렇게 중간에 테마주로 편입되는 종목의 경우 우량주보다는 중소형주가 많음. → 대시세가 나는 중소형주는 무조건 매집봉이 있는지 확인!

4-1. 지난주 복습

(4) 주가 폭락 이벤트

이벤트 유형	설명	전략적 시사점
재료 소멸	대선후보 낙마, AI 규제 강화 등	재료 소멸은 즉각적인 매도 신호 → 유동성 빠르게 줄어들음
관리종목 지정/상폐 우려 공시	자본잠식, 외부감사 의견 거절 등	하한가 단기 반복 가능 → 기술적 반등을 보고 접근하는 "하한가 따라잡기" 급등 경우도 있지만 추천하지 않음
대규모 소송 패소 혹은 법률적 이슈	특허침해, 불공정 거래, 공정위 제재, 대규모 민형사 소송 패소 등으로 대규모 배상 혹은 신뢰도 하락	예상치 못한 대규모 손실 발생 가능성 → 법적 분쟁이 장기화되면 주가 하방 압력 지속, 단기 반등 유도 시 '몰랑 정리' 가능성도 경계
경영진 비리, 횡령, 배임	CEO나 고위 임원이 자금 유용, 허위공시, 회삿돈 횡령 등으로 수사나 구속되는 경우	기업 신뢰도 급락 + 투자심리 악화 → 단기간 내 주가 급락 가능성이 높으며, 리더십 공백이 장기화되면 구조적인 하락 추세 전환 가능성
대규모 유상증자	대규모 자금 조달 위해 일반공모, 제3자 배정 등 신주 발행 / 기존 주주 가치 희석	발표 직후 하락 가능성 큼 → 자금 조달 목적이 중요함 (재무개선 vs 미래 성장), 기술적 반등 후 이탈 전략 고려
주요사업 철수 or 기대사업 무산	핵심 수익을 창출사업의 철수, 또는 미래 성장동력 신사업이 무산되는 경우	밸류에이션 재조정 필요 → 시장 기대가 사라졌기 때문에 중장기 하락 가능성 있음, 단기 급락 이후도 저점 확인 필수

4-1. 지난주 복습

(5) 맥락에 따라 방향이 달라지는 이벤트

이벤트 유형	설명	전략적 시사점
제3자 배정 유상증자	누구에게, 얼마에, 왜 주는가가 중요	- 바닥권: 신사업 진출 or 자금수혈 = 호재 - 고점: 물량 정리 후 덤핑 = 악재
공급계약 체결	공급 규모, 기간, 상대방 확인 필요	- 계약금액 ÷ 연매출 비중이 20% 이상이어야 영향있음. 그 이하인 경우 아무 영향이 없는 경우도 있고, 매집봉 뉴 스로 활용되는 경우도 있음(단기 상승후 급락). - 제목보다 공시 본문 분석이 핵심
단기급등에 따른 "시장 경보 종목"지정	"투자주의, 투자경고, 투자위험 종목"으로 지정되면 단일가 매매 or 일시적으로 거래중지 적용	- 일반적으로는 지정되면 주가의 상승 모멘텀이 꺾이거나, 심리적 부담감으로 인해 단기 조정이 발생할 가능성이 매 우 높지만, 재료가 너무 좋거나 세력들이 시세 대분출을 마음먹으면 시세 연속성이 이어지는 경우 있음

4.1. 지난주 복습



질문 있나요?

4.2. 돈이 되는 경제상식

10분 휴식시간

구간 나누기

- 구간나누기 : 기술적 분석의 기본!
- 원리 : 투자자들간 눈치싸움을 통해 자연적으로 만들어진 암묵적 약속
- 기준 : 거래량 터진 의미있는 봉 찾기
- 방법 : 2년 이상 차트에서 평균거래량 선 긋기 → 압도적 차이 부분 찾기!
- 주의 : 100% 정확한 선을 찾으려고 하면 오히려 방향을 잃을 수 있음
- HTS 켜고 줄을 그어보세요!

4-3..구간 나누기

구간 나누기 - 실습 전 알아야 할 기능

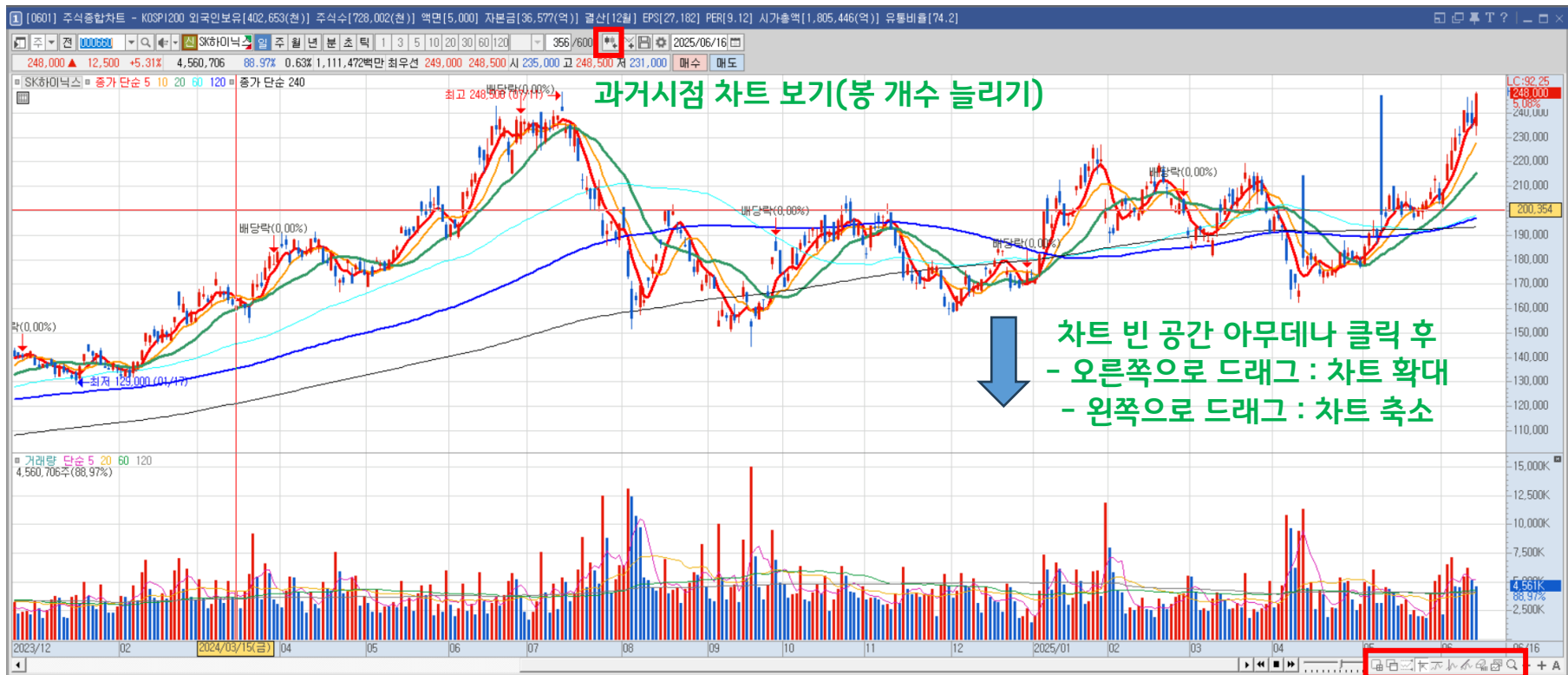

구간 나누기 - 실습 전 알아야 할 기능



- 십자선 : 캔들과 거래량을 맞춰보려고 할 때, 임시 확인용(고정 안됨)
- 수평선 : 해당 봉의 가격정보를 남기거나 구간나눌 때 (고정 가능)
- 수직선 : 날짜 및 거래량과 매치시킬 때 (고정 가능)
- 추세선 : 특정 기간동안 상승률, 하락률 확인 할 때, 추세선 그릴 때
- 모두 지우기 : 고정된 수평/수직선 삭제
- A : 글자 남길 수 있음

4-3..구간 나누기

구간 나누기 - 원칙



- ㉠최고가/최저가
 - ㉡전고점/전저점
 - ㉢거래량 많은 캔들 시/종가
 - ㉣라인은 에누리로 굵습니다
- ex) 최저점 4185 -> 4180 -> 4100 -> 4000(round figure)
- ㉤에누리는 종목마다 조금씩 다르므로, 선을 굵고 지지/저항여부가 많이 맞는 쪽으로 그려주세요



현재가를 기준으로 먼 라인들은 대충 그어도 괜찮아요!

4-3..구간 나누기

구간 나누기 - 실전



줌 아웃하고나면 저 멀리 안보이는 차트는 무시할 겁니다

현재가가 위치한 파동의 최고점과 최저점을 찾고, 최저점 이하의 주가흐름은 무시

① 3~4년 분량 차트를 줌 아웃 → ② 최근 파동의 고점, 저점 기준으로 확대

4-3..구간 나누기

구간 나누기 - 실전



차트의 고점과 저점/전저점이 잡힌상태(초록색 박스)

4년전 기준선 : 4000원 vs 5000원 vs 6000원
→ 과거 기준선은 round figure 선택 (5000원)

③초록색 박스 부분에서 고점 및 전저점이 잡힌 상태 → ④과거 기준선 조정(00 or 미세)

4-3..구간 나누기

구간 나누기 - 실전



현재가를 기준으로 전고점, 전저점 + 최고점, 최저점 라인이 있는가?



실제 전고점/전저점 + 최고점/최저점의 라인으로 확대

⑤ 최저점과 전저점이 비슷하다면, 과거 데이터 날리기 → ⑥ 확대된 화면

4-3..구간 나누기

구간 나누기 - 실전



현재가를 기준으로 큰 추세의 방향을 파악해서
파트 구분

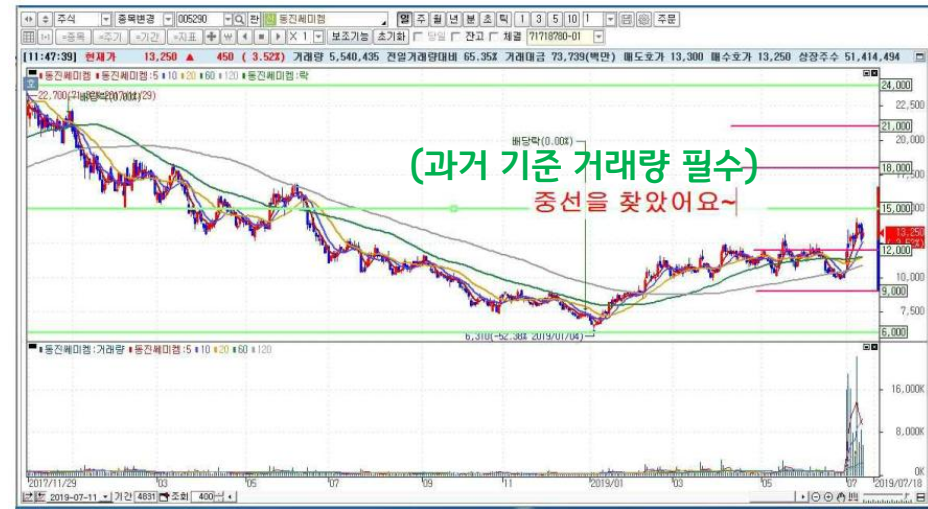

고가선과 저가선 중간의 round figure 근처에서
캔들의 지지 저항이 잘 맞는 거래량 실린 중선 찾기

⑦화면에 보이는 큰 추세 파악하기 → ⑧거래량 실린 중선 찾기

4-3..구간 나누기

구간 나누기 - 실전



최근에 급등했던 종목은 거래량이 급변한 부분에 맞춰 수직선 긋고, 거래량 많은 캔들의 시종가 근처에서 지지/저항선 찾아 그리기

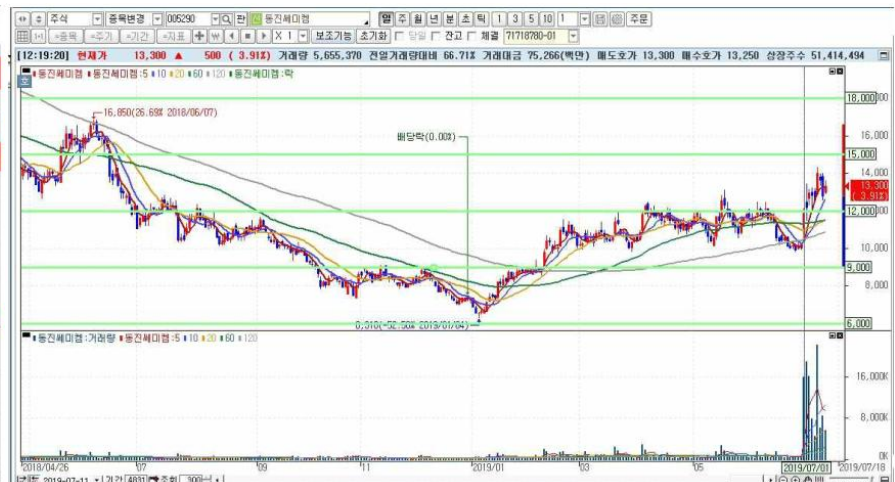

만약 중선과 저점/고점라인 사이가 너무 넓다면, 차트를 다시 좀 아웃해서, 그 사이에 거래량 많은 캔들 찾기
ex) 9천원 : 6천원 - X - 12천원 - 15천원 - 18천원

⑨거래량 급변일에 맞춰 수직선 긋고 시종가라인 → ⑩ 기준선 사이가 멀면 다시 좀아웃

4-3..구간 나누기

구간 나누기 - 실습2(솔트룩스)

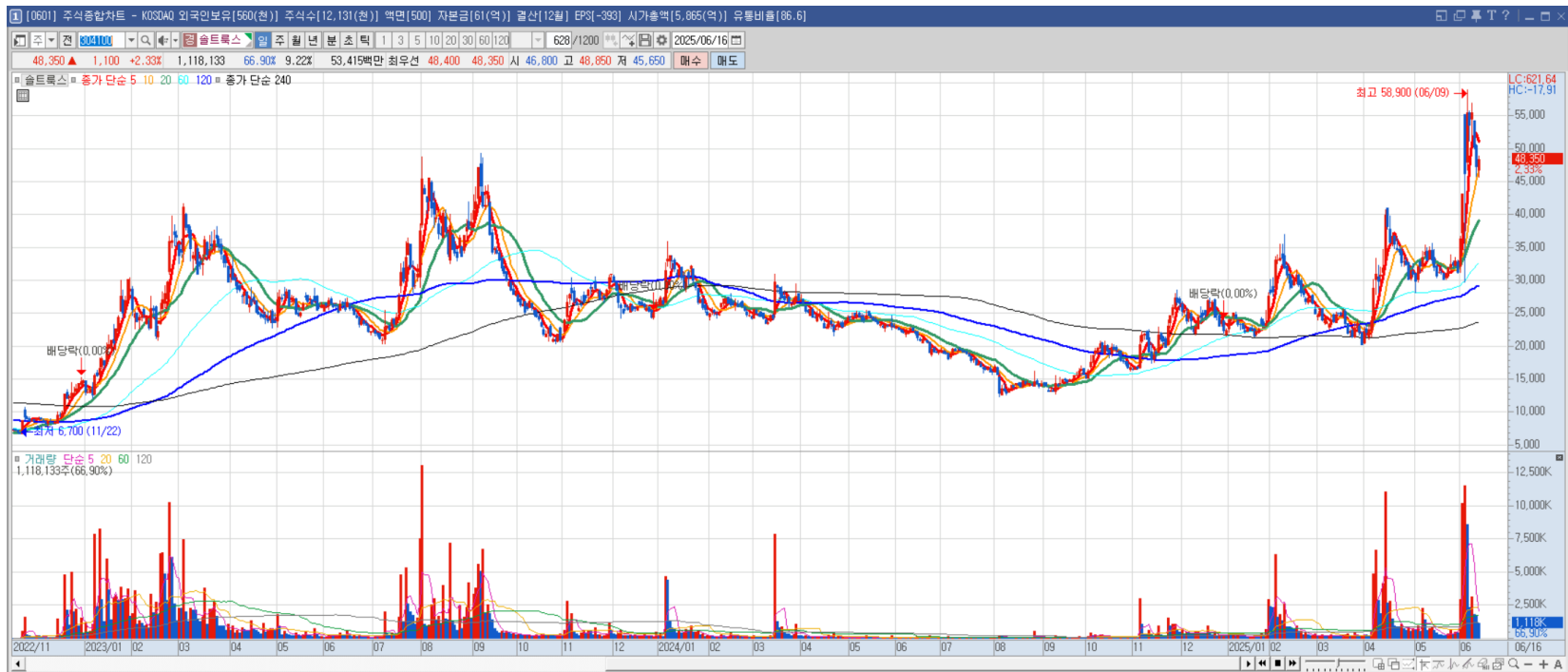

기준선 4개 찾아보세요.

4-3..구간 나누기

구간 나누기 - 실습2(솔트룩스)



12K / 20K / 33K / 46K (살짝 차이나는건 괜찮아요)

4-3..구간 나누기

구간 나누기 - 실습3(에스엠)



기준선 6개 찾아보세요.

4-3..구간 나누기

구간 나누기 - 실습3(에스엠)



54K / 69K / 120K / 130K / 142K / 158K (살짝 차이나는건 괜찮아요)

개미의 매수무기(1)

✓ 공격력 향상 : 적립식 투자금 납입

먼저 공격력을 더해주는 “**적립식 투자금 납입**”이다. 주식에 사용할 자금을 정해놓고 주식을 하는 것이 아니라, 적금처럼 매월 일정 금액을 불입해서 가용자금을 불려나가는 방법이다. 이는 기관의 자금운용 방식인데, 매월 고객이 납입하는 자금으로 주가가 떨어지면 떨어진대로, 주가가 오르면 오른대로 불입액만큼 주식을 매수한다.

적립식 투자방식은 특히 시장이 안 좋을 때 꾸준히 진행하면 종목의 평단을 낮추어 추후 수익확률을 높여주는 역할을 한다. 또한 매집액을 점점 늘어나기 때문에 주가가 올라가면 수익금도 덩달아 높아진다.

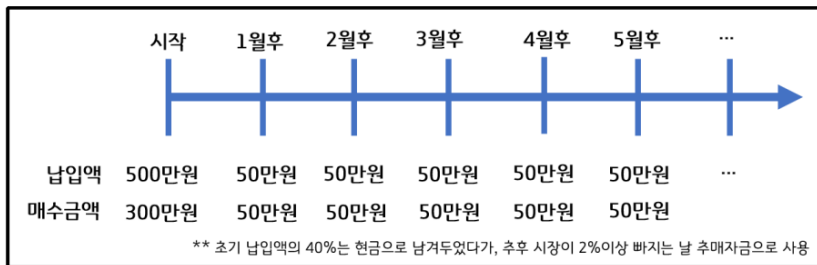

<공격력 향상 : 적립식 투자>

- 씨드머니 1억 이하 : 여러 종목에 분산투자하기 보다는, **한 종목을 적립식으로 매수**
- “한 바구니에 계란을 담지 마라”는 오류
- 막상 해보면 종목 백화점(한 계좌에서 20~30개 종목을 담고 있는 포트 폴리오)이 만들어져서, 수익은 짝끔나고, 손해는 많이 나는 기형적인 구조로 끝나는 경우가 많음

개미의 매수무기(2)

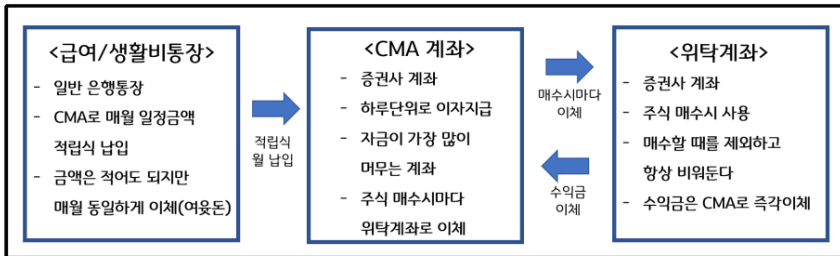

<방어력 향상 : 계좌 분리운영>

[인간지표 - 친구 매매법]

1. 친구가 물렸다고 하소연할 때까지 기다린다
2. 친구가 얼마에 존버중인지 확인한다
3. 친구의 매수단가 대비 -20% 수준부터 관심종목으로 추가한다
4. 친구가 곡소리를 내기 시작하면 분할매수를 시작한다
5. 친구의 매수단가까지 상승하면 이익실현한다

- 계좌를 나누어서 운용하면 매수여부를 고민 기회 ↑
- 초보는 늦은 매수가 이득 : 종목보는 눈이 정말 노련한 편이 아니라면, 보통 사고 떨어짐 → 최대한 늦게 사는 것이 이득
- 충동 매수 방지 : 현금 대신 주식을 들고 있어야 할 것 같은 압박감 ↓ + 이자 수취(일단위)

4-4. Lv1. 지수매매법

오리지날 지수매매법

- 관심종목을 평소에 찾아놓고 관찰하되, 매수는 지수가 폭락하는 날에만 진행
- 지수가 2%이상 하락하는 날 개별종목은 적은 거래량으로 10%이상 하락하는 종목에 대해 매수
- 폭락장 대응하는 2가지 시장 참여자 유형: “손절파와 존버파” -> 손절파는 끝, 존버파만 남음
- 존버파는 당연히 매도물량을 내놓지 않은 상태일테니 호가창이 비어있음 -> 매수세가 조금만 몰려도 큰 폭의 반등
- 90%이상의 확률로 10% 이상 수익률을 달성 but 매수 기회가 빈번하지 않다는 단점

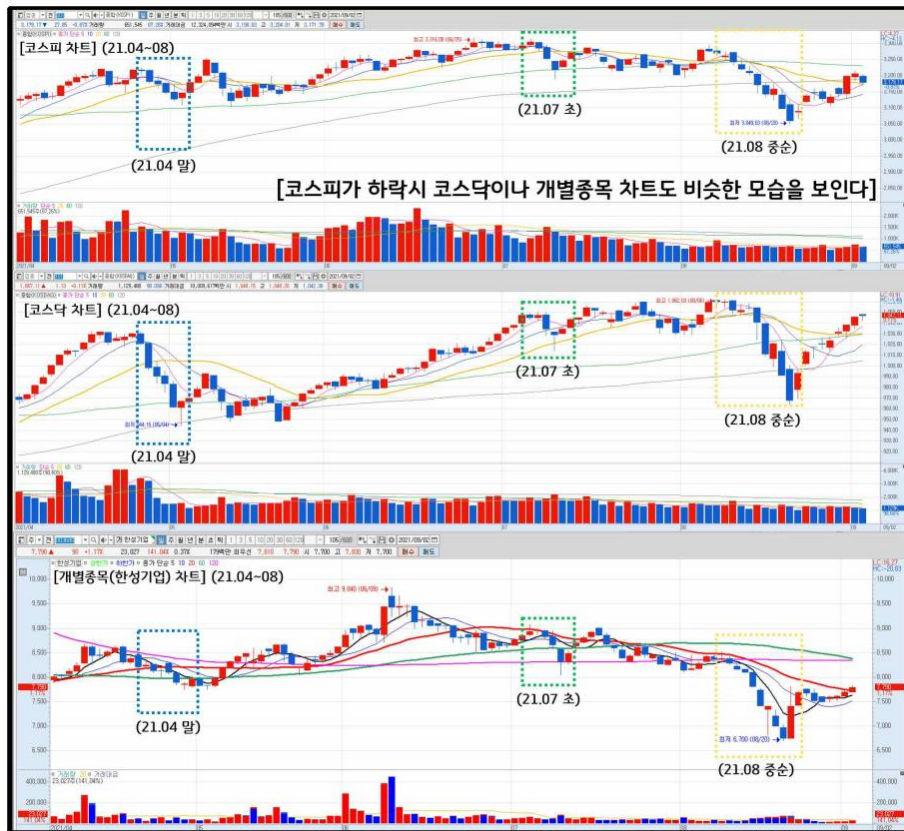

<코스피 폭락시 코스닥과 개별종목 차트>

4-4. Lv1. 지수매매법

응용 지수매매법

- 폭락의 기준을 2%에서 1%이상으로 낮추되, 매수 시점을 지연시키는 것
- 코스피 차트를 살펴보면 1%대 하락이 나오는 경우 2~3일에 걸쳐 연속적으로 하락하다가 반등 직전에 2%대 하락하는 음봉이 나오는 경우가 많다.
- 이에 맞추어 두 번째 방법에서는 종가가 아니라 다음날 증가로 매수하고, 매수 비중도 30%에서 20%로 낮추어 더 빈번하게 분할매수 한다. 이렇게 하면 한두 달에 한 번씩은 매수기회가 온다
- 오리지널 지수매매법에서 -2%이상의 하락기준은 다음날 바로 반등이 나올 가능성이 크기 때문에 당일 증가매수 but 보수적으로 접근하고 싶다면 응용 지수 매매법처럼 다음날 매수

V V

KOSPI	4/28	4/29	4/30	5/3	5/4
시가	3217.21 (+0.06%)	3184.75 (+0.1%)	3176.43 (+0.07%)	3149.05 (+0.04%)	3131.39 (+0.13%)
종가	3181.47 (-1.06%)	3174.07 (-0.23%)	3147.86 (-0.83%)	3127.20 (-0.66%)	3147.37 (+0.64%)

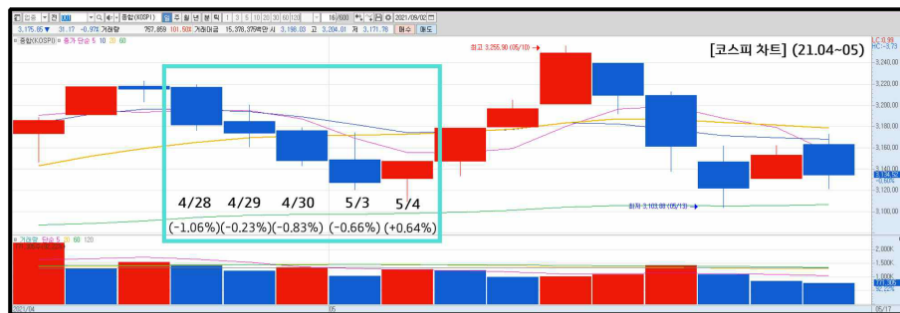

<1주일 동안의 코스피 차트>

4/29에 1차매수를 하지 않았다면 4/28 ~ 4/30을 합쳐서 하락율이 -2%를 달성했기 때문에 1차매수를 다음날인 5/3에 진행해도 무방

4-4. Lv1. 지수매매법

응용 지수매매법

- ① 코스피가 -1.06%이므로 응용 지수매수법의 기준을 4/28에 충족시켰으니, 추가 하락파동이 다음날 까지 이어질 것으로 판단하여 4/29 증가에 매수를 진행
- ② 매수가 완료되 자마자 MTS나 HTS의 예약매도 기능을 활용하여 +10% 추가 부근에 매도
- ③ 이후 매수, 매도 버튼에서 손을 떼고 시장 구경
- ④ 4/28 이후에도 지수는 연속으로 하락했지만 모두 하락률이 1% 미만이기 때문에 지수 기준을 충족하지 않아 매수를 진행하지 않는 것이 정석
- But 개별종목이 **악재없이** 거래량 없는 장대음봉을 기록하면 2차 매수 진행도 가능(-10%수준)

KOSPI	4/28	4/29	4/30	5/3	5/4
시가	3217.21 (+0.06%)	3184.75 (+0.1%)	3176.43 (+0.07%)	3149.05 (+0.04%)	3131.39 (+0.13%)
종가	3181.47 (-1.06%)	3174.07 (-0.23%)	3147.86 (-0.83%)	3127.20 (-0.66%)	3147.37 (+0.64%)

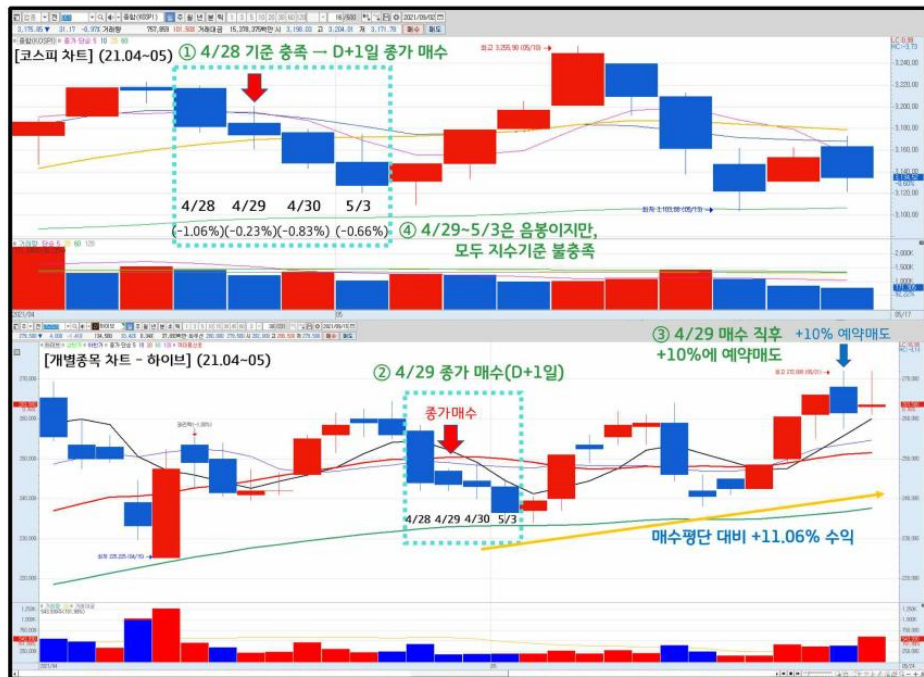

4-4. Lv1. 지수매매법

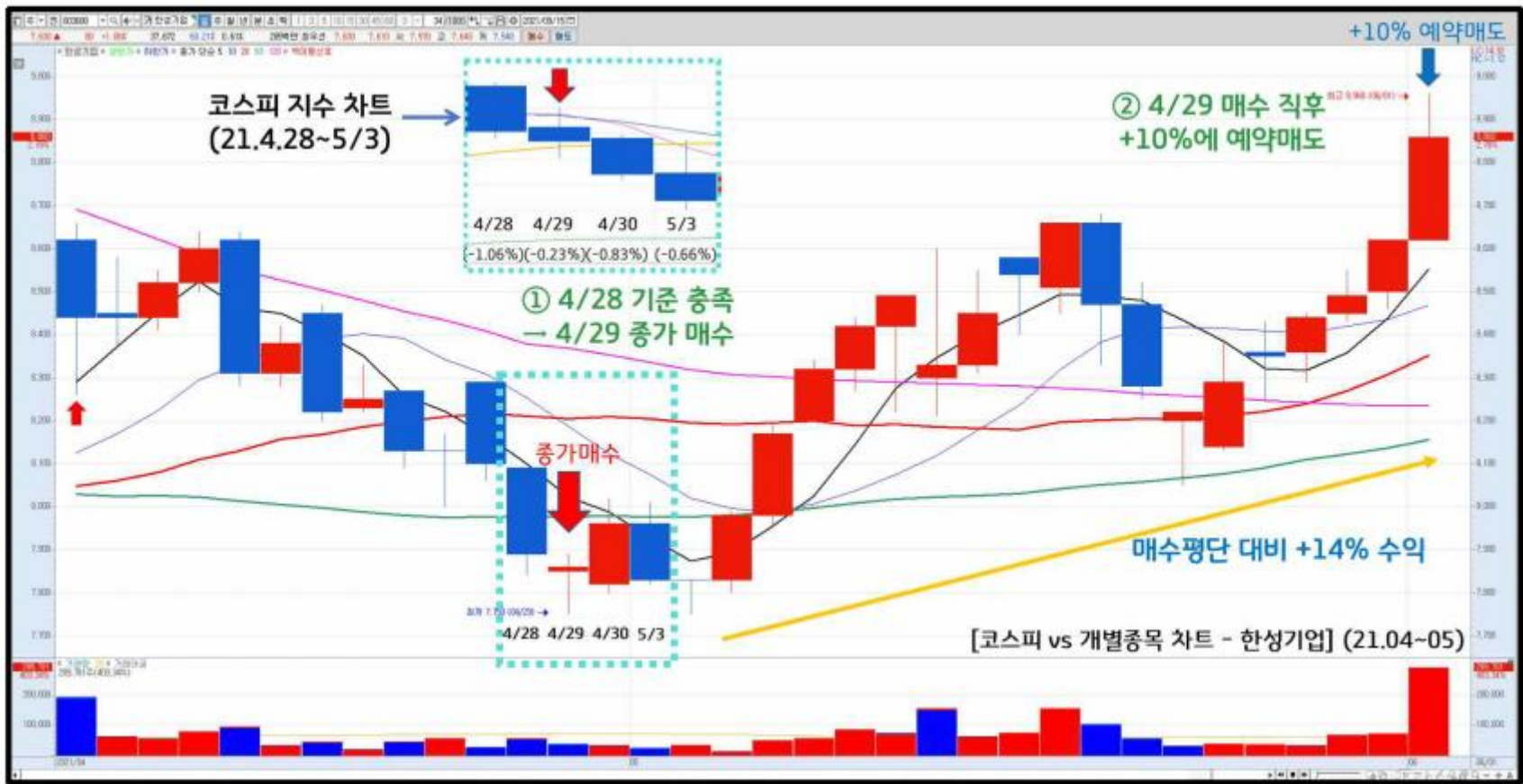

4-4. Lv1. 지수매매법

- 시장이 회복기에 들어가면 **장기보유**를 통해 수익 극대화 가능

- 10% 수익권에서 보유물량의 절반은 수익실현(반매도)하고, 나머지 금액으로 장기보유

- 적은 거래량으로 긴 장대음봉이 나오는 종목이 **이평선 정배열** 상태 이면 시장 회복시 상승이 더 잘 나오는 경향



<개별종목 매수 장기시뮬레이션 - 하이브>

4-4. Lv1. 지수매매법

[0194] 순위분석 - 누적등락률상위

전체 코스피 코스닥 상승률 상승폭 하락률 하락폭 변동률 상하한포함

종목조건 관리종목제외 거래량 전체조회 신용조건 전체조회 가격조건 전체조회 거래대금조건 전체조회

누적등락률 범위 -100 ~ 1000 % 기준 2021/09/02 비교 2021/09/02 영업일 기준, 최대 200일 조회 가능

순위	종목명	현재가	전일대비	등락률(%)	거래량	거래대금	최고가	최고일시	최저가	최저일시	누적등락률(%)	누적등락폭
1	씨이랩	122,000	▼ 14,800	-10.82	241,350	29,575	139,000	21/09/02 09:00:24	111,700	21/09/02 09:38:50	-10.82%	-14,800
2	전보	230,500	▼ 11,400	-4.71	172,125	40,077	240,000	21/09/02 09:00:26	230,500	21/09/02 14:18:45	-4.71%	-11,400
3	에코프로비엠	297,100	▼ 10,300	-3.35	394,109	118,025	307,500	21/09/02 09:00:18	296,700	21/09/02 14:25:06	-3.35%	-10,300
4	알앤에프	110,200	▼ 5,500	-4.75	811,633	90,092	116,300	21/09/02 09:00:10	109,300	21/09/02 10:04:14	-4.75%	-5,500
5	신홍예스씨	82,000	▼ 5,500	-6.29	198,717	16,655	88,200	21/09/02 09:13:46	81,700	21/09/02 15:16:55	-6.29%	-5,500
6	셀리드	113,300	▼ 5,300	-4.47	378,914	43,524	119,700	21/09/02 09:00:46	112,700	21/09/02 09:53:36	-4.47%	-5,300
7	티씨케이	170,100	▼ 4,900	-2.80	20,003	3,431	175,000	21/09/02 09:00:20	170,100	21/09/02 14:42:12	-2.80%	-4,900
8	메디톡스	182,800	▼ 4,200	-2.25	36,838	6,759	186,900	21/09/02 09:14:25	181,800	21/09/02 13:56:49	-2.25%	-4,200
9	자이언트스텝	82,400	▼ 4,000	-4.63	218,918	18,280	86,000	21/09/02 09:00:28	82,300	21/09/02 15:09:09	-4.63%	-4,000
10	에코프로	97,800	▼ 3,900	-3.83	1,126,701	111,297	100,900	21/09/02 09:07:15	97,000	21/09/02 10:03:17	-3.83%	-3,900
11	셀트리온제약	166,200	▼ 3,600	-2.12	279,544	46,675	170,300	21/09/02 09:05:08	165,200	21/09/02 13:38:15	-2.12%	-3,600
12	바이전셀	57,600	▼ 3,400	-5.57	529,944	30,853	60,500	21/09/02 09:03:03	56,700	21/09/02 10:00:51	-5.57%	-3,400
13	에코프로에미	109,300	▼ 3,300	-2.93	1,590,284	174,654	115,900	21/09/02 10:53:05	103,900	21/09/02 10:06:20	-2.93%	-3,300
14	쿠팡	90,000	▼ 2,900	-3.12	183,989	16,381	92,500	21/09/02 09:00:30	86,700	21/09/02 10:04:45	-3.12%	-2,900
15	맥스트	57,900	▼ 2,800	-4.61	387,441	22,718	60,900	21/09/02 09:00:02	57,500	21/09/02 14:24:55	-4.61%	-2,800

<키움증권 HTS 프로그램 0194 순위분석>

종목 검색 : [0194] 둘러보면서 “이평선 정배열 + 적은 거래량 + 긴 장대음봉”요건을 만족하는 종목 찾기

4-4. Lv1. 지수매매법

[Lv.1 지수매매법]

- 매수방법 ① : 코스피지수가 2% 이상 떨어지는 날에만 종가로 매수한다.
- 매수방법 ② : 코스피지수가 1~2% 떨어진 날은 |다음날 금일 종가보다 낮은가격으로 매수한다.
- 매수비중 : 최대 20~30%
- 매도방법 : 10% 수익시 절반매도, 절반은 수익 극대화

- 이 매매법의 핵심은 수익이 아닙니다.
- 당장 더 매수해서 추가수익을 내려는 당신의 욕심을 컨트롤하는 훈련입니다.
- 수익 경험을 많이 해보아야 손절도, 한방주의도 컨트롤할 수 있어요!

4-5. Lv2.주단위 매매법

개요

	월요일 ~ 금요일	누적 매수비중	현금비중
1주		초기자금의 15%	초기자금의 85%
2주	월~금 중 3회 저가매수 저가매수 실패시 금요일 매수	초기자금의 30%	초기자금의 70%
3주	(종갓돈의 5% * 매주 3회) (5만원 * 3회)	초기자금의 45%	초기자금의 55%
4주		초기자금의 60%	초기자금의 40%
5주		월납액의 15%	월납액의 85%
6주	월~금 중 1회 저가매수	월납액의 30%	월납액의 70%
7주	(월납액의 15% * 매주 1회) (7.5만원 * 1회)	월납액의 45%	월납액의 55%
8주		월납액의 60%	월납액의 40%

<주 단위 매매법 개요 (예시 :초기자금 100만원, 매월 납입액 50만원)>

- 아직 주가가 상승하지 않은 종목을 골라 야
금야금 매수하면서 주가가 상승할 때 정리하
고 나오는 매매법
- 매일 HTS를 들여 다볼 수 없거나, 초기 자금
이 1천만원 이하일 때 추천
- <계좌 운영방법>에서 적립식으로 투자금을
불러 나가는 방법을 설명했 는데, 초기자금이
적다면 적립식 투자와 함께 이 매매법을 적
용
- 주식이 상승해서 목표 수익률에 도달하면 팔
고 나오는 전략
- 40%는 현금보유하다가 지수가 2%이상 빠
져서 매집중인 종목이 5%이상 하락 하는 날,
10%씩 증가로 추가매수

4-5. Lv2.주단위 매매법

검색식

지표	내용	해석
A	주가이평배열(3):[일]0봉전 5이평 >= 20이평 >= 60이평	5-20-60일선 정배열인가?
B	주가이평배열(3):[일]0봉전 5이평 >= 20이평 >= 120이평	5-20-120일선 정배열인가?
C	주가이평배열(3):[일]0봉전 5이평 >= 20이평 >= 240이평	5-20-240일선 정배열인가?
D	시가총액:<현재가기준> 500십억원 이상	시총이 적정규모(5천억) 이상인가?
E	영업이익률:최근3년평균 5% 이상	영업이익을 내는가?(상장폐지 방지)
F	이평이격도[일]0봉전(증가 5, 증가 60) : 98%이상 102%이하 1회이상	5일선과 60일선의 간격이 ±2%이내인가?
(A or B or C) and D and E and F		
🐞 검색식 종목 차트에서 Ⓐ"매집봉 N개 + 기준봉"있는지, Ⓑ횡보구간 확인, Ⓒ"큰산+역배열+정배열 초기" 확인		

- 이평선 단기 vs 중장기 골든 크로스 + 적절한 시총규모(기관 및 외국인 자금 유입이 필요) + 영업이익
- 이평선은 “5일>20일”은 필수이고, 중기 및 장기 이평선은 그 중 하나만 골든크로스 하면 됨
- 검색된 차트에서 앞에 큰 상승구간이 있었다가 주가가 하락하면서 역배열로 변경된 구간 있는지 확인

4-5. Lv2.주단위 매매법

원리

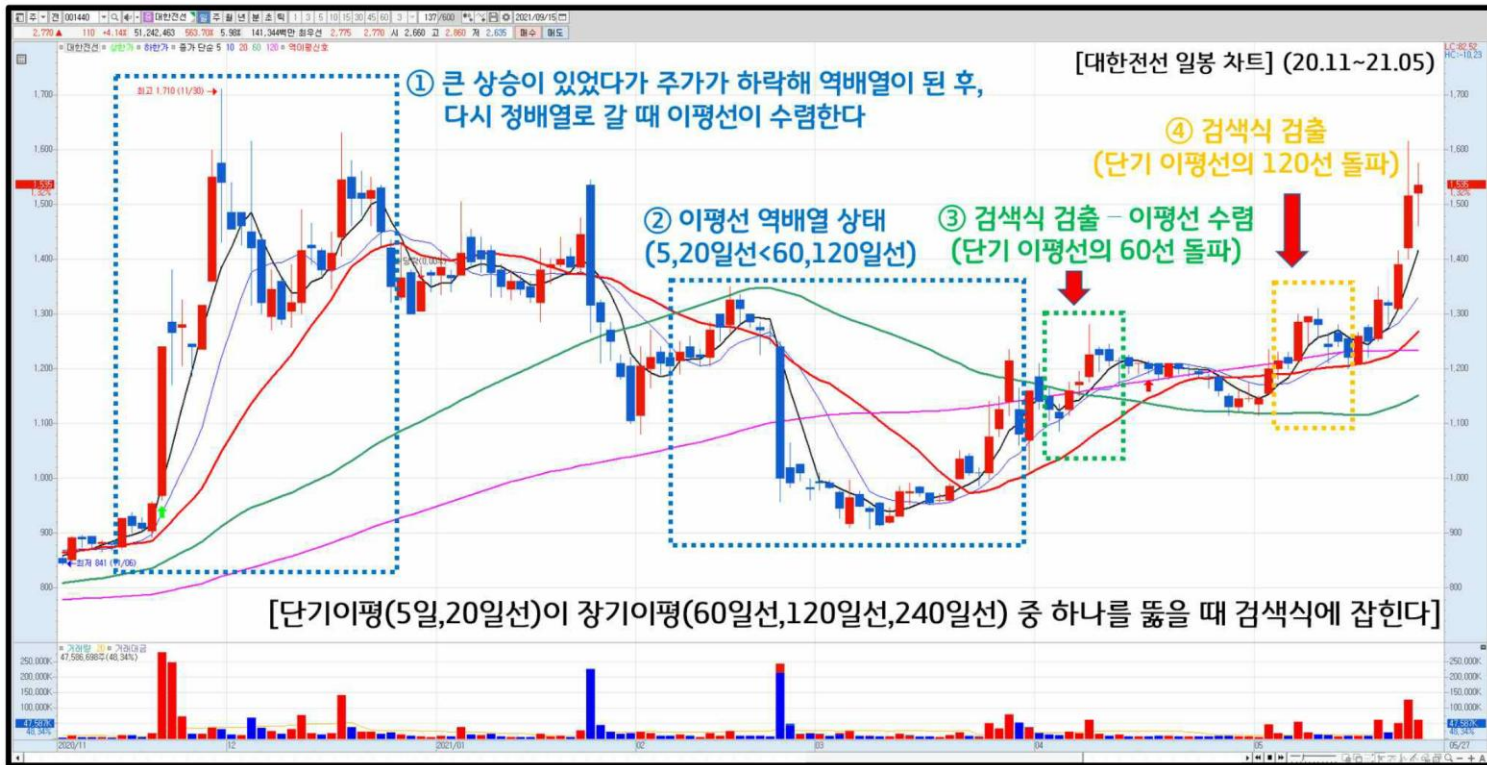

지지선을 뚫고 나면, 조정 왔다가 다시 상승하는 경우가 많음 → 1달간 주 3일 **저가매수** or **금요일 매수**

4-5. Lv2.주단위 매매법

저가매수

① 현재가 = (최근)체결가

- 해석 : 13시 38분 45초에 21,250원 * 24주 체결됐고, 13시 38분 51초에 21,200원으로 37주 체결되었다. (현재가는 21,000원이다)

- Cf) 체결강도 : 100이상 매수우위 / 100이하 매도 우위

종가	21,250	21,200	78,205	백만	0.71%
19,669	21,700	21,600	시	수	
49,666	21,650	21,650	고	도	
34,453	21,600	21,150	저	투	
20,901	21,550	21,900	기	차	
20,801	21,500	28,450	상	외	
17,044	21,450	15,350	하	차	
30,290	21,400	56	비용	뉴	
24,557	21,350	21,600	예상	권	
18,021	21,300	65,751	수량	기	
16,769	21,250	300	-1.37%		

② 현재가 위 : 매도 대기물량

- 해석 : 21,400원에 매도주문이 30,290주 걸려있다

③ 현재가 아래 : 매수 대기물량

- 해석 : 21,000원에 매수주문이 169,882주 걸려있다

매수잔량이 기준선 부근에 형성되었으면 찐 대기매수 가능성 ↑

4-5. Lv2.주단위 매매법

주단위 매매법 주의사항

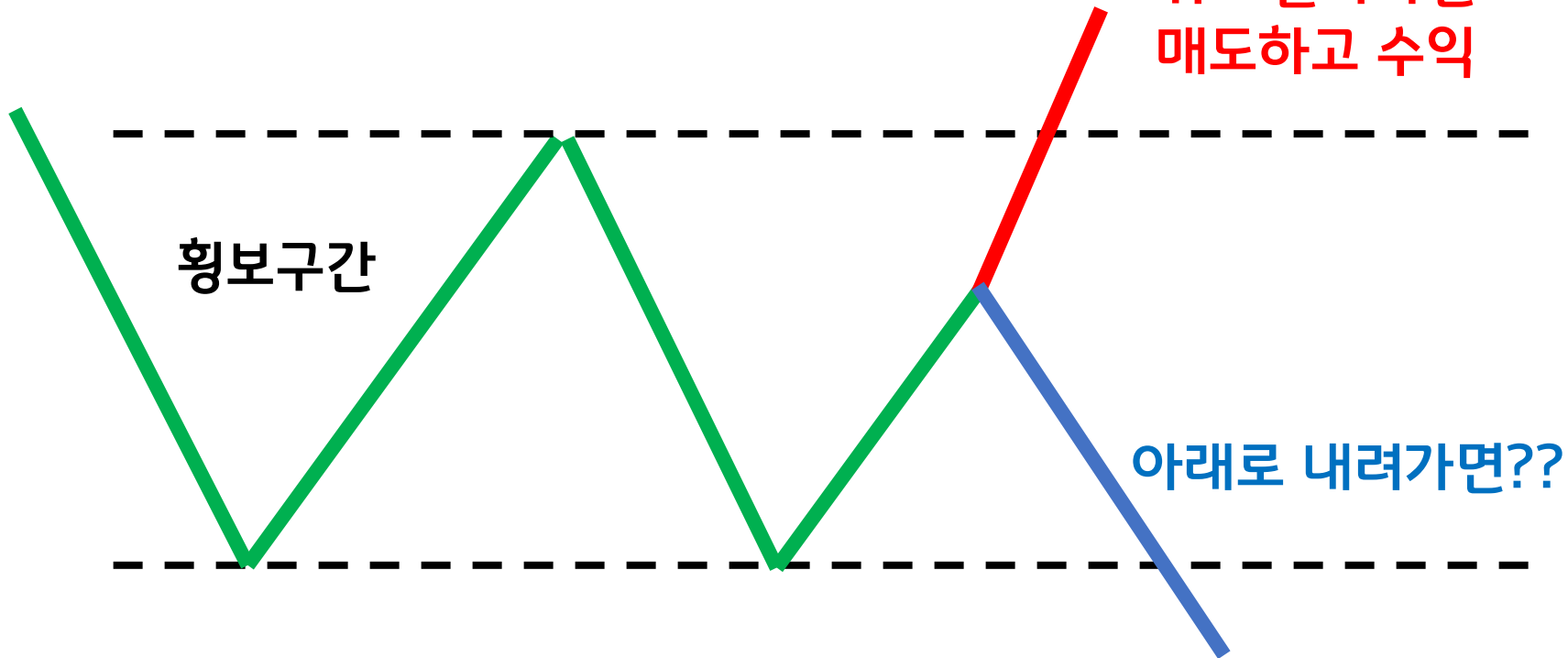

4-5. Lv2.주단위 매매법

반등

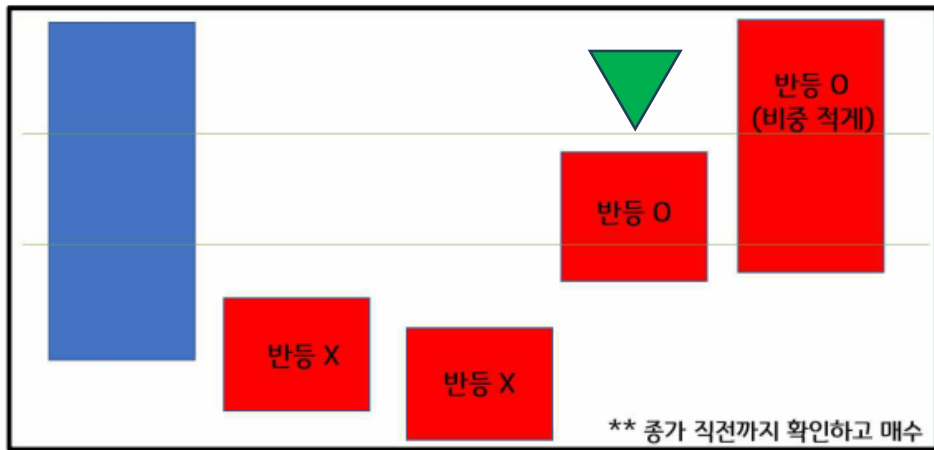

5%이상의 장대음봉 이후 출현하는 양봉의 증가가 장대음봉 몸통의 하단부 1/3 가격보다 높게 마감

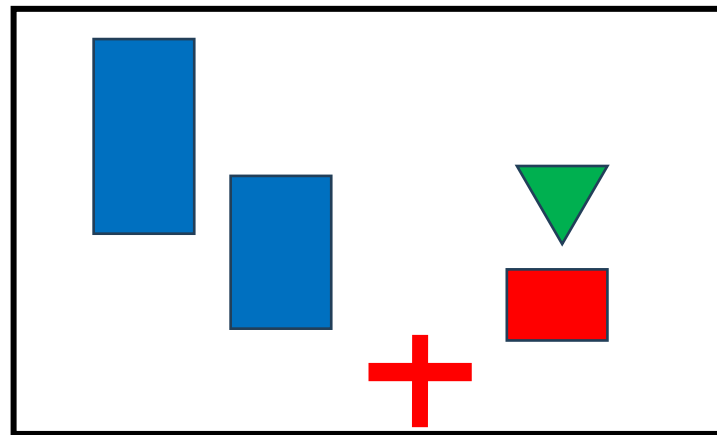

도지캔들 다음날 도지의 시가 및 증가보다 위에서 증가가 마감

하락파동이 진행중일 때는 반등신호가 나올 때까지 매수를 멈춥니다!

4-5. Lv2.주단위 매매법

매도전략



LV2 매매법에서는 30% 수익권일 때부터 기준선에서 50% 매도, 이후 2회에 걸쳐 나머지 물량 분할매도

4-5. Lv2.주단위 매매법

매도전략 ②

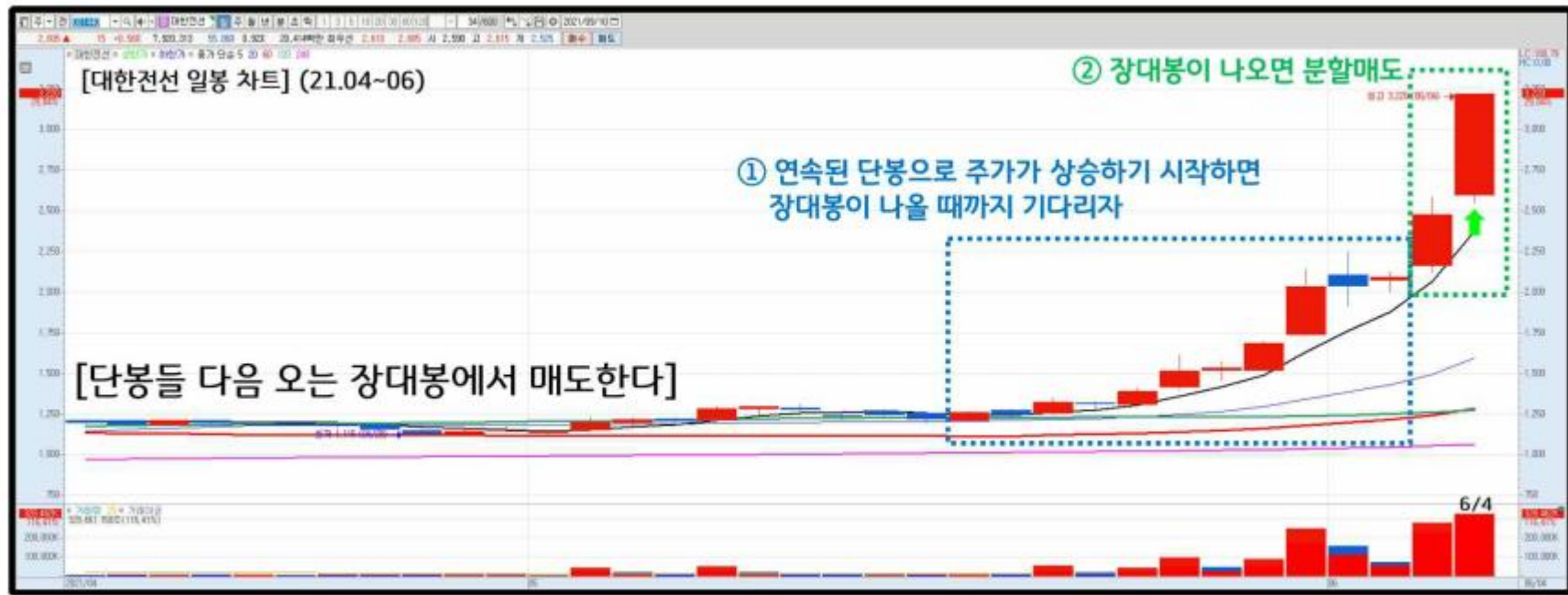

상승기를 맞이한 대부분의 종목들은 단봉들이 이어지다가 장대봉이 나온다

4-5. Lv2.주단위 매매법



하지만,
정말 효과적인 주단위 매매법은
“**종목 시황**”으로 찾는겁니다!

Ex) 여름 테마주

4-5. Lv2.주단위 매매법

종목시황 사례 : 파세코 - 창문형 에어컨



4-5. Lv2.주단위 매매법

종목시황 사례 비교 : 신일전자 2016~2025



4-5. Lv2.주단위 매매법

종목시황 사례 비교 : 신일전자 2021년 이전

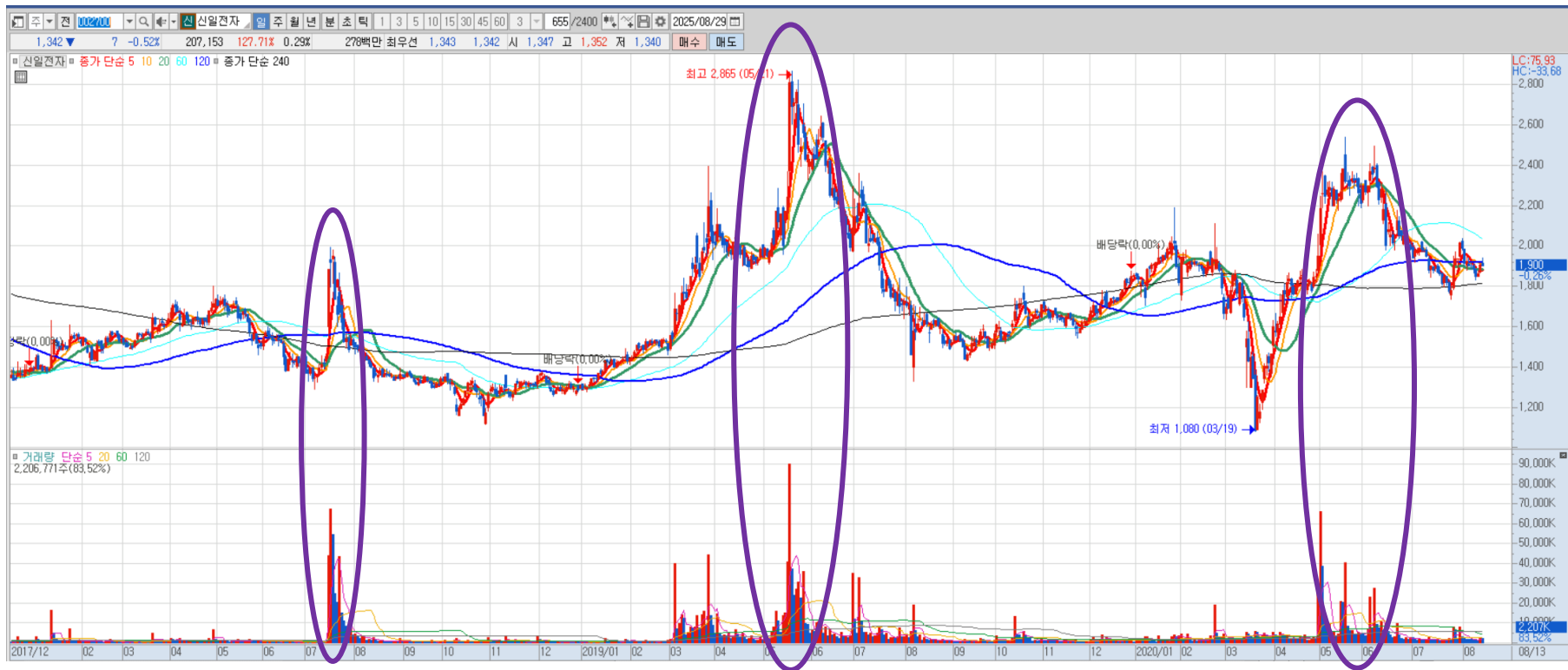

4-5. Lv2.주단위 매매법

종목시황 사례 비교 : 신일전자 2022년 이후



4-5. Lv2.주단위 매매법

이 차이를 만들어내는 것은 무엇일까요?



매집봉

(= 윗꼬리 달린 역망치형)

매집봉 출현 이후 주가는 원위치

&



기준봉

(= 거래량 실린 장대양봉)

기준봉 출현 이후 주가는

박스권 업그레이드

4-5. Lv2.주단위 매매법

종목시황 사례(1) 파세코, 2025.01/03/04/06



4-5. Lv2.주단위 매매법

종목시황 사례(1) 파세코, 2025.01/03/04/06

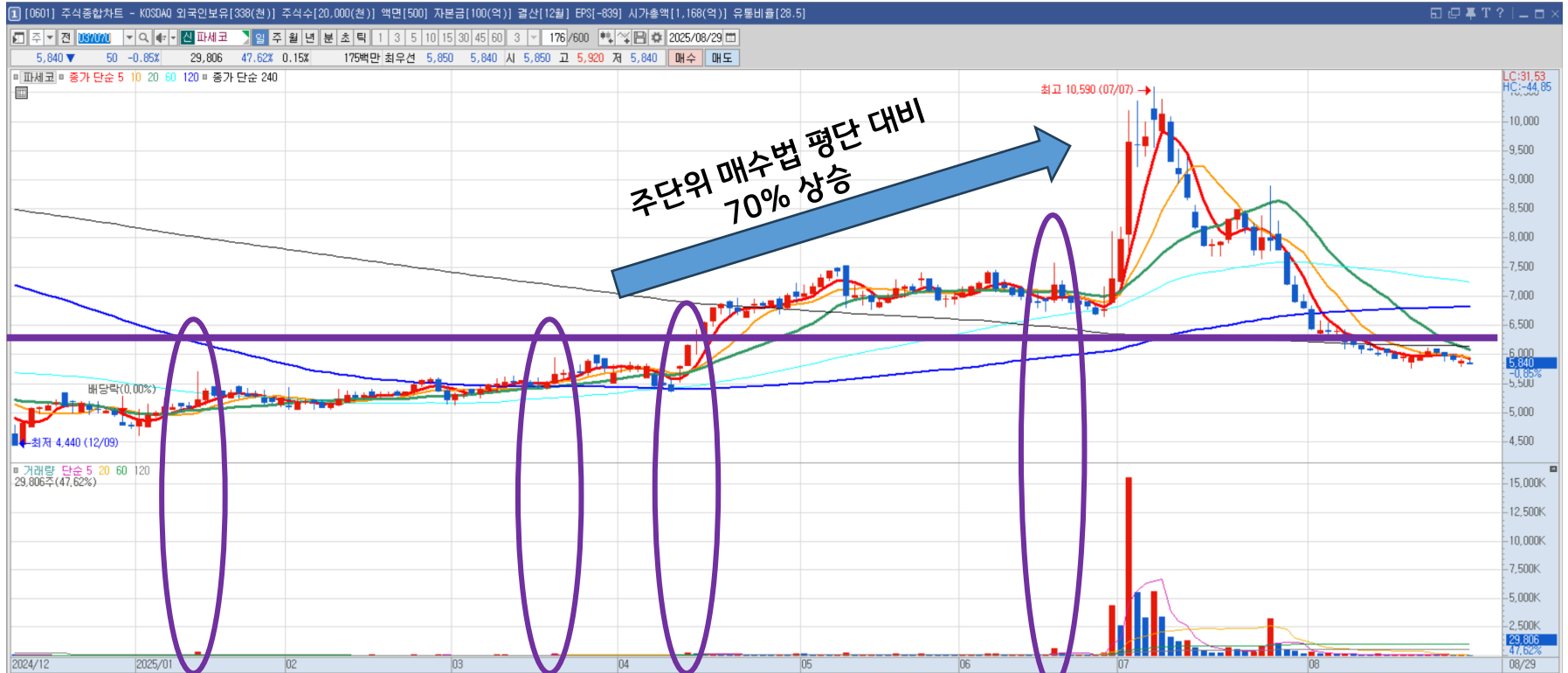

4-5. Lv2.주단위 매매법

검색식(복습)

지표	내용	해석
A	주가이평배열(3):[일]0봉전 5이평 >= 20이평 >= 60이평	5-20-60일선 정배열인가?
B	주가이평배열(3):[일]0봉전 5이평 >= 20이평 >= 120이평	5-20-120일선 정배열인가?
C	주가이평배열(3):[일]0봉전 5이평 >= 20이평 >= 240이평	5-20-240일선 정배열인가?
D	시가총액:<현재가기준> 500십억원 이상	시총이 적정규모(5천억) 이상인가?
E	영업이익률:최근3년평균 5% 이상	영업이익을 내는가?(상장폐지 방지)
F	이평이격도[일]0봉전(종가 5, 종가 60) : 98%이상 102%이하 1회이상	5일선과 60일선의 간격이 ±2%이내인가?
(A or B or C) and D and E and F		
👁 검색식 종목 차트에서 ㉠"매집봉 N개 + 기준봉"있는지, ㉡횡보구간 확인, ㉢"큰산+역배열+정배열 초기" 확인		

“여러 개 매집봉 & 기준봉” 무조건 포함!

- 이평선 단기 vs 중장기 골든 크로스 + 적절한 시총규모(기관 및 외국인 자금 유입이 필요) + 영업이익
- 이평선은 “5일>20일”은 필수이고, 중기 및 장기 이평선은 그 중 하나만 골든크로스 하면 됨
- 검색된 차트에서 앞에 큰 상승구간이 있었다가 주가가 하락하면서 역배열로 변경된 구간 있는지 확인

4-5. Lv2.주단위 매매법

LV2. 주단위 매매법 요약

- 위험도 ★☆☆ 수익폭 ★★☆☆ 보유기간 3달 이상

[Lv.2 주 단위 매매법]

- 대상 : 초기 자금 1천만원 이하, HTS를 매일 들여다볼 수 없는 분
- 매수방법 : 한 종목을 매주 15%씩 분할로 저가매수 (적립식 투자)
- 최대비중 : 60%
- 매도방법 : 이동평균선의 발산시점, 단봉다음 장대봉 출현시점

- 매수시점을 분할 하기 때문에 시장과 상관없이 활용할 수 있는 매매법
- 한 종목만 매매하되, 주단위 매매법을 사용해 매수시점을 분산시킴으로써 포트폴리오를 구축한 효과
- 정기예금에 해당하는 방법 → 씨드머니 수준을 지속적으로 올려가면서도 수익을 얻는 것이 목표
 - 1000만원 수익금이 달성되면, 다음 목표 도전 가능

4-5. Lv2.주단위 매매법

10분 휴식시간

4-6. 오늘의 과제

다음시간까지 준비해오기

(1) 관심있는 종목에 대한 매수/매도 이유

정리해서 게시판 or 단톡방에 남기기

(2) 궁금한 이슈 질문 남기기

(3) LV2 종목 3일 이상 분할매수

- 고생하셨습니다 -

