

미사 시간		 <b>호매실동성당</b> 성 라파엘 대천사 [16630] 수원시 권선구 호매실로 90번길 2 카페: <a href="https://cafe.daum.net/cahomaesil">https://cafe.daum.net/cahomaesil</a> ☎ 031-548-2693, fax 548-2694 주임신부: 박 석 천 안드레아 / 총회장: 김 영 자 실비아	축복예식	사무실로 문의(집, 차, 상가 등)
평일	월 - 06:30, 화·목 - 19:30 수·금 - 10:00		혼인면담	사무실로 문의
주일	16: 00(어린이)-둘째, 넷째 주만 있음 19: 00청소년·청년-첫째 주 가정미사		유아세례	3, 6, 9, 12월 첫(토) 10시 미사 후
일	09:00(아침), 11:00(교중)		병자영성체	매월 첫(금) 10시 미사 후
	* 첫째 주 토 10:00 (성모 신심)		병자성사	사무실로 문의
		연령회장	이승국 안토니오 010-5348-4166	
✧ 교구장 사목교서 : 경청과 식별로 동행하는 수원교구! 그리스도 안에서 일치! ✧ 본당 사목 목표 : 기도에 맛 들이기 (말씀 · 기도 · 전례 · 봉사에 맛 들이자!)				

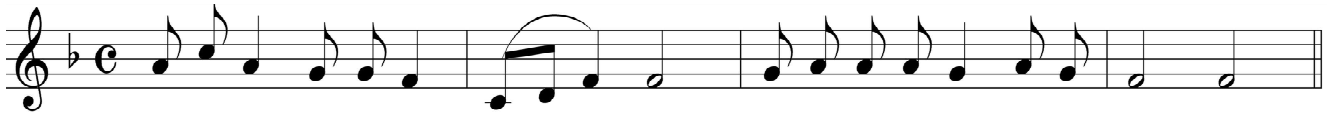

우 리 는 주 님 의 백 - - 성 그 분 목 장 의 양 떼 라 네

- ♣ 미사에는 늦어도 시작 5분 전에 도착 하시고, 휴대전화는 무음 또는 전원을 끕니다.
- ♣ 기도와 미사가 봉헌되는 중에는 1층 로비에서도 정숙 바랍니다.

■ 6월 예수 성심 성월의 달

- 6월을 하느님의 무한한 사랑을 드러내신 예수 성심을 특별히 공경하는 예수 성심 성월 입니다.
- 매 미사 전 예수 성심 성월 기도 바칩니다.

■ 성전 봉헌식을 위한 묵주기도 200만 단 바치기

- 공동 기도: 매 미사 30분 전(월요일, 토요일은 제외)
- 공동+개인적으로 바친 기도 봉헌(주보대 봉헌함 비치)
- 성전 봉헌식 날까지 기도에 교우분들의 동참 바랍니다.

■ 2027 WYD 영성운동 묵주기도 10억 단 바치기 운동

- 바친 묵주기도는 기도 초 준비 대에 비치된 봉헌함에 묵주 알을 넣으시면 됩니다. (5단에 1개씩)

■ 장애인 이동 통로에는 차량 주차하지 않습니다. 꼭 지켜 주세요.

■ 회합실·카페·주방 이용 한 단체는 창문 잠금과 테이블·의자 정리, 주변 쓰레기 정리, 에어컨과 전등 전원을 꼭! 확인 바랍니다.

■ 분리배출 잘합니다.

- 음식물은 반드시 비우고 분리 - 음식물이 묻어 있을 경우는 일반쓰레기로 버립니다.
- 종류별로 잘 분리하시고, 박스(박스테이프 제거)나 종이류는 접어 부피를 줄여서 배출합니다.

◆ 봉헌금별 계좌번호 (은행명: 신한) \* 책정자명으로 꼭 입금  
 • 건축 헌 금: 131-018-344955 (재)천주교수원교구유지재단  
 • 사회복지후원금: 131-019-612323 (재)천주교수원교구유지재단

■ 연중 제11주일(6월 21일)은 만원 주일입니다.

■ 2차 헌금(특별헌금)

주 일	특 별 헌 금(2차)
6/28	교황 주일 특별헌금

■ 보편지향기도·청소 봉사 구역 (청소: 교중미사 후)

일 자	봉 사 구 역
6/14	19구역(스위첸19단지, 오피스텔, 상가)
6/21	20구역(엔루체20단지, 주택단지), 22구역(능실마을22단지)

♡ 구역별 청소에 공동체 분들은 "함께 봉사" 합니다.

■ 우리들의 정성(5/31~ 6/7) 총 7,945,500원

1 차 헌 금	1,429,400	특 별 헌 금	636,100
교 무 금	5,130,000	토 지 헌 금	230,000
건 축 헌 금	250,000	사 회 복 지 후 원 금	120,000
성 소 후 원 금	100,000	감 사 헌 금	50,000

■ 재정 현황 (6/7 기준)

본 당 운 영 비	88,549,294
토 지 부 채 상 환 기 금	33,769,496
수 선 기 금 (건 축 헌 금)	68,224,371
부 채 액 ( 토 지 )	(교구차입금) 3,670,000,000

■ 주일미사 참례 현황 (신자수: 1,177명)

6/6(토)		6/7(주일)		참례인원	참례율
16시	19시	09시	11시		
-명	81명	112명	139명	332명	28.2%

\* 냉방 온도는 적정(25℃~28℃)하게 유지하고 사용 하지 않는 공간의 냉방은 끄기

\* 종이컵 대신 개인 텀블러 사용도 좋습니다.

• 교 무 금 : 131-018-158408 (재)천주교수원교구유지재단  
 • 토 지 헌 금 : 131-018-155427 호매실동성당  
 • 성 소 후 원 금 : 131-018-805606 호매실동성당