

《성전을 위한 봉헌 안내》
신자분들이 봉헌해주신 교무금과 주일헌금 만
으로 성전을 관리하고 유지 보수하는데 많은
어려움이 있습니다. 모두가 힘든 시기이지만
성전을 위한 봉헌 부탁드립니다.

□특별헌금 안내

- 6월 21일(주일): 남북통일기원 2차 헌금
- 6월 28일(주일): 교황주일 2차 헌금

□당진성당 ‘도미니코 사비오’ 복사단 (초중고) 교육 안내

- 복사 교육 : 6/29(월)-7/10(금), 이 기간 동안 평일 새벽 미사(월)와 저녁 미사(화,수,금) 참여
- 입단식 : 7월 11일(토) 주일학교 미사 중

□김대건 신부님 순교 180주년 슬피성지 일정 안내

- 성 김대건 안드레아 사제 순교 180주년 기념 순교자 현양 미사 및 성지 십자가 축복식 -7월 4일(토) 오전 11시(십자가 성상 축복식 포함)
- 주례: 한정현 스테파노 총대리 주교님
- 한국 성직자들의 수호자 성 김대건 안드레아 사제 순교자 축일 미사 -7월 5일(주일) 오전 11시
- 주례: 유흥식 라자로 추기경님
- 성 김대건 안드레아 칸타타 공연 -7월 5일(주일), 오후 2시
- 장소: 기억과 희망 성전
- ☞미사후 점심식사는 성지에서 제공합니다.

《승합차 사용에 대한 부탁의 말씀》
- 승합차 운전자는 다음 사항을 꼭 확인 하고 운행 및 하차 부탁드립니다.
1. 과속 신호 위반 등 교통법규 위반을 하지 않습니다.
2. 차량 내부에 쓰레기를 깨끗이 정리해주세요
3. 운행중 이상이 있을 경우 꼭 사무실에 알려주세요.
4. 차량 사용 후 반드시 경유 및 요소수 주입후 반납합니다.
5. 성당 공유의 자산이므로 내 것처럼 깨끗 하고 안전하게 운행해 주세요

□성소후원회 회비 모금안내

•6월 27일(토) ~ 6월 28일(주일)

□단체 모임 안내

모든성인의모후 Cu: 6/21(주일) 오전8시 회합실
신비로운장미 Cu: 6/21(주일) 오전8시30분 회합실

□사목평의회 6월 월례회의 안내

- 일시: 6월 21일(주일) 교종미사후
- 장소: 성심관 2층 베드로방

□여성 구역장·반장 성지순례 안내

- 일시: 6월 23일(화) 08:00 성당 출발
- 장소: 충북 보은 명에목성지
- ☞많은 기도와 관심 부탁드립니다

□하상회 성지순례 안내

- 일시: 6월 28일(주일)
- 장소: 전주 치명자산 성지
- ☞많은 기도와 관심 부탁드립니다

□서울 국제환경영화제 상영작 공동체 상영회 알림

•자세한 상영 일자 및 장소는 성전입구 게시판에 있으니 확인 부탁드립니다.

□미사 반주자 모집

- 가톨릭 성음악 봉사자 중 특히 미사반주자는 전문기술과 오랜 노력이 들어간 달란트입니다. 저희 공동체 안에 숨어있는 봉사자를 찾아주시는 도움이 간절히 필요합니다.
- ☞문의: 로고스 성가단장(010-5434-2139)

□어린이 첫영성체에 대한 감사의 글

사목회장님, 이종학 그레고리오,
김명숙 엘리사벳, 이현정 지파,
박은희 엘리사벳, 백은영 세실리아 => 40만원

당진 주보

사목지표 | 용기를 내어라 내가 세상을 이겼다.

주보성인 | 모든 성인의 모후

홈페이지 | <http://cafe.daum.net/DangjinCatholic>

충남 당진시 서문2길 28 ☎ 041)356-1555 FAX 357-1556



- ❖주임신부: 김정식 미카엘 356-1551
- ❖보좌신부: 염선울 임마누엘 356-1552
- ❖본당수녀: 김 마리스텔라, 이 보노사 356-1553
- ❖소화유치원: 356-1554
- ❖사목회장: 오형섭 이냐시오
- ❖위령회장: 김상혁 모이세(010-3403-0867)

주일미사	평일미사	공소미사
청소년: 토 오후 6시	월: 오전 6시	삼 봉: 첫째주일 오후 5시 초락도: 셋째주일 오후 5시
새벽: 오전 6시	화: 오후 7시	
아침: 오전 8시 30분	수: 오전 10시, 오후 7시	
교중: 오전 10시 30분	목: 오전 10시	
청년: 오후 7시	금: 오전 10시, 오후 7시	
	토: 오전 10시	

환경회복주간실천운동: 불필요한 이메일 정리하기(개당 4g)

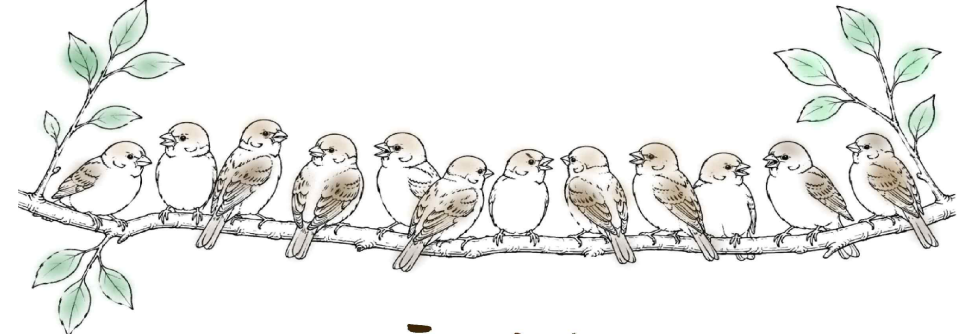

그러니 두려워하지 마라.
너희는 수많은 참새보다 더 귀하다.

마태 10.31 

❖ 화답송



출처:소금별 캘리그라피/글:강은지 체칠리아

- 매월 마지막 주일은 “한끼 100원 나눔 저금통 봉헌”의 날입니다 -

교리배움터 - 로마 미사경본 총지침

III. 미사의 각 부분들

가. 시작예식

46. 말씀 전례 앞에 오는 예식, 곧 입당, 인사, 참회, 자비송, 대영광송, 본기도는 시작과 인도와 준비의 성격을 지닌다.

이 예식들의 목적은 한데 모인 신자들이 일치를 이루고, 하느님 말씀을 올바로 듣고, 합당하게 성찬례를 거행할 수 있도록 준비하는 데에 있다.

전례서의 규범에 따라 다른 예식과 연결하여 거행하는 미사에서는 시작 예식을 생략하거나 특별한 방식으로 거행한다.

매 일 성 경 읽 기 (읽으신 장은 확인란에 ◯표하십시오.)							
일	성경	장	확인	일	성경	장	확인
6/21	시편	143-150		6/28	잠언	23-27	
6/22	잠언	1-4		6/29	잠언	28-31	
6/23	잠언	5-8		6/30			
6/24	잠언	9-12		7/1	코헬	1-3	
6/25	잠언	13-15		7/2	코헬	4-7	
6/26	잠언	16-19		7/3	코헬	8-12	
6/27	잠언	20-22		7/4	아가	1-4	

주간 분당 재정지표

지난 주 우리의 정성	
• 미사인원: 819명(분당: 734명, 삼봉: 50명, 초락도: 35명)	
• 주일헌금: 4,143,000원	• 교무금: 3,540,000원

□ 감사 헌금: 100,000원	
최봉기 도미니카	100,000

□ 가난한 이들을 위한 봉헌:	

□ 성전을 위한 봉헌: 700,000원	
이기수 벨라도	100,000
대건회	300,000
재속프란치스코회	300,000

□ 소공동체 모임 안내	

<p>가족사진, 증명, 여권 성당예식 전문 하늘그림스튜디오 ☎ 355-8383 홍승표(다두), 최윤정(모니카)</p>	<p>순금, 보석, 명품시계, 결혼예물 14K, 18K, 목주반지전문 미성당 ☎ 355-2844, 010-5437-2844 김석곤(안드레아), 서용순(테레사)</p>	<p>삼봉산주요소 충남 당진시 석문면 대호만로 1572 인나환(아오스당), 김기욱(마리보나) ☎ 352-8666, 010-5432-8666</p>
<p>최신형 고속버스, 가족여행, 단체여행, 수악여행, 어린이집·유치원 견학 신성관광 ☎ 010-8814-6792 임진용(대건안드레아)</p>	<p>브랜드대상 1위, 무료 청력검사 최대 70%할인(천주교신자 10% 할인) 늘봄보청기 당진점 당진시 당진중앙1로 124 이승희 (피엔시아) ☎ 357-6661</p>	<p>지센(여성복) 정장 / 캐주얼 / 가방 / 신발 / 모자 당진실험 맞은편(구 터미널) ☎ 041-352-7338 박아림 (아그리피나)</p>
<p>미광다방 로스터리 카페 당진제일학원 초·중·고 전과목 학원 이미화 크레센시아(010-5717-3171)</p>	<p>대한민국 1등 실험 당진실험 (본점) 353-1212 (터미널점) 357-5712 이사장 김기태(도밍고) 전 무이돈구(바오로) "예금도 대출도 당진실험으로 오세요"</p>	<p>"영어의 눈.귀.입.마음을 여는 곳 - 오픈 잉글리쉬" OPEN LISH 초·중·고 영어 / 내신·수능·특목고 전문 ☎ 010-2530-2846 김가영 클로리아</p>

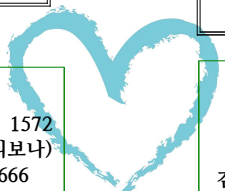

<p>순금, 14K, 18K 전문점 혼수예물, 시계, 목주반지 제이-클릭 ☎ 357-0903 김상혁(모이세), 고명강(세실리아)</p>	<p>유치부/초등부/오르간 반주 아름다운 피아노 학원 "시내지역 차량운행" 푸른병원 뒤 워터랜드 3층 ☎ 357-5678, 010-5455-2926 임미영 (젤 마)</p>	<p>김정문 알로에 당진점 건강기능식품, 화장품 큐어크림, 수소이온수기 전현희 (레지나) ☎ 358-5549, 010-3119-8979</p>
<p>성당 뒷길 안심마트옆 안심빌딩 4층 상아치과 잇몸, 임플란트, 레이저, 심미보철 충치, 보철, 미백, 소아, 신경치료 ☎ 354-3690 (목요일 휴진) 윤장희(알로이시오), 안정아(마리아)</p>	<p>자연방사 유정란(계란) 라우농장(신성대 근처) 이기영(라우렌시오) 010-4168-9332 김택희(안나) 010-5660-9332</p>	<p>고맛참 한우생고기, 생버섯불고기 생삼겹살, 간장계장 한상화(사비나), 윤미혜(크레센시아) ☎ 357-5665, 010-3468-8200</p>
<p>의료기/복지용구/장애인보장구 100세동안의료기 충남 당진시 남부로 264 ☎ 358-8101 김명진(시몬), 박은경(우르술라)</p>	<p>"타이어의 모든 것" 타이어프당진점 (금호타이어) 한라비발디 아파트 앞 ☎ 355-3220, 010-8867-8289 이종범 (요아킴)</p>	<p>당진 중앙장례식장 천주교 신자 10% 할인 - 차량운행 ☎ 358-3000, 010-5424-4417 대표 김남유(안드레아), 박군순(요안나) 이사 지수현(베르나르도), 이광옥(마리아)</p>