

대건관 승강기 관련 안내
 승강기 안전관리법에 따라 정밀 안전 점검 후 승강기 안전을 위하여 승강기 주요 부품을 교체, 수리를 진행하려 합니다.
 •작업시기: 10월 중순경
 •소요예산: 약 2,000만원
 ≪본당공동체를 위해 후원해 주실 분들에게서는 사무실로 봉헌 부탁드립니다.≫

□주일 미사시간 변경 안내

- 변경일: 8월 6일(주일)부터
- 기 존: 6시, 9시, 11시(교중), 19시
- 변 경: 6시, 8시, 10시(교중), 19시
- ≪미사 시간 변경에 따라 8월부터 고대면 승합차 운행 시간은 10시 교중미사에 맞춰 운행됩니다.≫

□성모승천대축일 미사 안내

- 일시: 8월 15일(화)
- 미사: 8월 14일(월), 오후7시(전야미사)
8월 15일(화), 오전6시, 오전10시, 오후7시
- ≪성모승천대축일은 모든 신자가 미사에 참여해야 하는 의무 축일입니다.≫

□남성 꾸르실료 제177차 교육 참가 안내

- 일정: 8월 3일(목) ~ 8월 6일(주일)
- 대상자: 홍재근 프란치스코, 정주석 치릴로
- ≪많은 기도 부탁드립니다≫

〈거룩함에 관하여〉
 -성당(구역)은 거룩한 곳입니다.
 -성당은 하느님을 만나는 곳입니다.
 -성당 안에서 전화통화는 이제 그만 ~
 -서로 안에 함께 하시는 주님을 만납니다.

〈신앙생활에 도움이 유튜브 채널〉
(4) 대전교구 유튜브 채널
 -오늘의 강론
 -이상규신부의 교부학
 -정우석사무엘신부와 함께하는 콘보셋트
 -김동규신부와 함께하는 여정

본당의 날 성지순례 관련 안내

-장소: 연풍성지
 -일시: 9월 3일(주일)
 -출발: 구역별 배정된 버스 출발지/오전8시출발
 -성전입구의 현수막을 보시고 본인의 인적사항, 연락처, 탑승 장소를 확인해주세요.
 -차량 담당자는 탑승인원 확인하시고 안내 부탁드립니다.(8월 6일부터 현수막 게시)

차량탑승장소	탑승구역
성당	읍내1, 읍내2, 읍내3, 채운2, 채운3, 예비신자
보건소앞	읍내4, 채운1, 구룡, 대덕
푸르지오상가	북문, 우두, 푸르지오, 한라
문예의전당	남산, 기타(1)
종합운동장	고대1, 고대2, 초락도,
삼봉공소	돌마루, 기타(2)

□주일학교 신앙 캠프 안내

- 일시: 2023년 7월~2024년 1월, 1박2일(금,토)
- 목적: 주일학교 학생들과 인격적 관계 형성 (여름 신앙학교 프로그램을 신앙캠프으로 변경)
- 대상인원: 한 개의 학년으로한정(총 9개학년) 초3/초4/초5/초6/중1/중2/중3/고1/고2,3
- 일정/장소: 금, 토(1박2일) / 삼봉·초락도공소

□단체 모임 안내

- 청년회: 7월 30일(주일), 저녁미사후, 회합실
- 명도회: 8월 3일(목), 오후7시, 회합실
- 콜베회: 8월 3일(목), 오후7시, 회합실
- 사회복지회: 8월 5일(토), 오전10시미사후, 회합실
- 위령회: 8월 6일(주일), 오전8시미사후, 대건관교리실

□하절기 에너지 절약 관련 당부의 말씀

- 무덥고 습한 날씨가 계속되고 있습니다. 본당의 전기요금도 많이 상승하고 있습니다. 회합실을 사용하시는 각 단체는 사용후 전등과 냉방기 전원을 꼭 꺼주시고 퇴실 부탁드립니다.

당진주보

사목지표 | 우리는 살아계신 하느님의 성전입니다

주보성인 | 모든 성인의 모후

홈페이지 | <http://cafe.daum.net/DangjinCatholic>

충남 당진시 서문2길 28 ☎ 041)356-1555 FAX 357-1556



- ❖주임신부: 김경식 미카엘 356-1551
- ❖보좌신부: 권학순 요셉 356-1552
- ❖돌마루공소: 윤여옥 안토니오 신부 353-6796
- ❖본당수녀: 박 로살리아, 김 사베리아356-1553
- ❖소화유치원: 356-1554
- ❖사목회장: 이종관 안드레아
- ❖위령회장: 차준성 루치아노(010-3942-3341)

주일미사	평일미사	공소미사
청소년: 토 오후 6시	월: 오전 6시	돌마루: 화요일 ~ 주일 오전 9시
새벽: 오전 6시	화: 오후 7시	
아침: 오전 9시	수: 오전 10시, 오후 7시	삼 봉: 첫째주일 오후 5시
교중: 오전 11시	목: 오전 10시	초락도: 셋째주일 오후 5시
청년: 오후 7시	금: 오전 10시, 오후 7시	
	토: 오전 10시	

보물을 발견한 사람은
 가진 것을 다 팔아
 그 밭을 산다

마태 13. 44-52

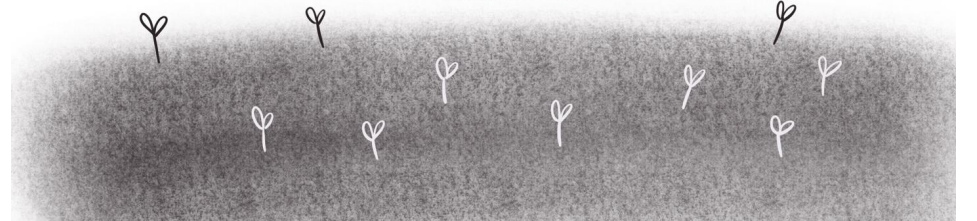

❖ 화답송

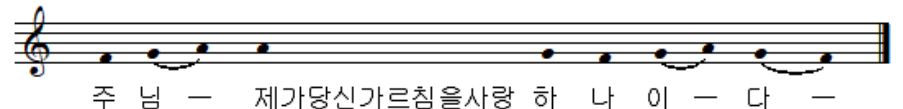

표지그림:강은지 세실리아

- 매월 마지막 주일은 "한끼 100원 나눔 저금통 봉헌"의 날입니다 -

교리 배움터

<제2부 카리타스 - '사랑의 공동체'인 교회의 사랑 실천>

삼위일체 사랑의 표현인 교회의 사랑

<32항>

나) 그리스도인의 사랑 실천은 인간에게 언제나 필요한 것이며, 특히 이 사랑을 지금 여기에 현존하게 하는 한 방법입니다.

예수님의 이 사랑의 원칙은 “보는 마음”입니다. 이 마음은 사랑의 활동이 필요한 곳이 어디인지 보고 거기에 따라 알맞은 행동을 합니다. 분명한 것은, 교회가 사랑을 실천할 때에는, 개인의 자발성에 더하여 계획과 전망, 다른 비슷한 기관들과의 협력이 필수적입니다.

다) 사랑은 거저 주는 것입니다. 사랑은 다른 목적을 성취하는 수단이 되어서는 안 됩니다. 많은 경우에, 고통의 가장 깊은 원인은 하느님의 부재입니다. 교회의 이름으로 사랑을 실천하는 사람들은 결코 교회의 신앙을 다른 이들에게 강요해서는 안 됩니다. 그리스도인은 하느님에 대하여 말하여야 할 때와 침묵하며 사랑만을 보여 주어야 할 때를 압니다. 그리스도인은 하느님이 사랑이시라는 것을 알고, 우리가 오로지 사랑을 실천하는 바로 그때에 하느님의 현존을 느낄 수 있다는 것을 압니다.

주간 본당 재정지표

지난 주 우리의 정성(7/22 ~ 7/28)

- 미사인원: 874명(본당:708명, 삼봉:50명, 초락도:35명, 돌마루:81명)
- 주일헌금: 3,800,000원
- 교무금: 2,235,000원

□ 감사 헌금: 1,200,000원

송월순 아가다	100,000	(고)백한기 도니미꼬	1,000,000
신미향 베네딕다	100,000		

□ 승강기 교체를 위한 봉헌 - 주간: 1,450,000원 / 누계: 11,600,000원

최계순 효주아네스	100,000	박인순 아우구스티노	100,000
김영주 헬레나	200,000	김용자 마리아	100,000
카페 드림	500,000	이기연 수산나	100,000
정성희 스텔라	50,000	김종원 치릴로	200,000
오창환 안드레아	100,000		

아기사진, 가족사진, 증명, 여권 성당예식 전문 하늘그림스튜디오 ☎ 355-8383 홍승표(다두), 최윤정(모니카)	순금, 보석, 명품시계, 결혼예물 14K, 18K, 목주반지전문 미 성 당 ☎ 355-2844, 010-5437-2844 김석곤(안드레아), 서용순(테레사)	프리미엄 양념갈비 판매점 미스터 갈비 당진중앙1로 241(김가네길밖 맞은편) 김학돈(벤첸시오), 박효정(아네스) ☎ 352-9980, 010-9271-9359
용접철망(와이어매쉬), 울타리 펜스, 들망대, 개비온, 개비온인테리어 (주)대호철망웍스 ☎ 354-4277, 010-6415-4277 송치석(미카엘), 심상욱(레지나)	KCC 페인트(채운동) 친환경 페인트, 가정용, 벽지용, 목재용 각종 페인트, 방수전문점 ☎ 355-0116, 010-3726-5026 김병기(펠렘보), 김채희(안젤라)	남성복 전문점 남성 크로커다일 정장 / 점퍼 / 셔츠 / 넥타이 / 벨트 당진실험 맞은편(구 터미널) ☎ 041-352-7338 박 아 립 (아그리피나)
365일 언제나 함께하는 당진 시민의 건강지킴이 +새성심 약국 동물약국 운영, 당진성모병원 맞은편 ☎ 041-357-6814 약사 김 성 진 (모 세)	대한민국 1등 신협 당 진 신 협 (본점) 353-1212 (터미널점) 357-5712 이사장 김기태(도밍고) 전 무 이돈구(바오로) “예금도 대출도 당진신협으로 오세요”	인스타그램 daonhair__ 다운 hair 네이버예약 / 전화예약 / 방문 가능 ☎ 352-2468 김희동(대건안드레아), 신영지(글로리아) 북문로 1길 28(우두동)

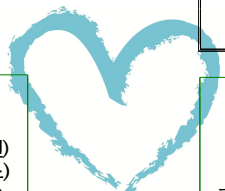

순금, 14K, 18K 전문점 혼수예물, 시계, 목주반지 제 이 - 클 릿 ☎ 357-0903 김상혁(모이세), 고명강(세실리아)	유치부/초등부/오르간 반주 아름다운 피아노 학원 “시내지역 차량우행” 푸른병원 뒤 원터랜드 3층 ☎ 357-5678, 010-5455-2926 임 미 영 (젤 마)	플무원로하스 남당진점 건강식품, 화장품, 인덕션, 공기청정기취급 전 현 희 (레지나) ☎ 358-5549, 010-3119-8979
성당 뒷길 안신마트옆 안신빌딩 4층 상 아 치 과 잇몸, 임플란트, 레이저, 심미보철 충치, 보철, 미백, 소아, 신경치료 ☎ 354-3690 (목요일 휴진) 윤장희(알로이시오), 안정아(마리아)	자연방사 유정란(계란) 라 우 농 장 (신성대 근처) 이기영(라우렌시오) 010-4168-9332 김택희(안나) 010-5660-9332	고 맛 참 한우생고기, 생버섯불고기 생삼겹살, 간장게장, 가자미 조림 한상화(사비나), 율미혜(크레센시아) ☎ 357-5665, 010-3468-8200
의료기/복지용구/장애인보장구 100세동안의료기 당진시장서길14-15(당진어시장옆) ☎ 358-8101 김명진(시몬), 박은경(우르술라)	부모님의 사랑으로 유치부/초등/중등 지도 푸르넷 배움학원 초등/중등 전과목, 영어/수학전문 자녀의 진로 및 교육문제 예약 상담 환영 방미옥(마리아), 강석운(요셉) ☎ 356-1365	당진 중앙장례식장 천주교 신자 10% 할인 - 차량운행 ☎ 358-3000, 010-5424-4417 대표 김남유(안드레아), 박군순(요안나) 이사 지수현(베르나르도), 이광옥(마리아)