

Architecture project

202531012 김솔찬
202531006 길강민

About ours

- 01 취지 및 목적
- 02 선정 대지의 특징
- 03 설계안 및 도면 형태
- 04 매스 형태
- 05 마무리

중정형 모던 하우스 |

‘중정을 품은 모던 주택’ |



01. 취지 및 목적

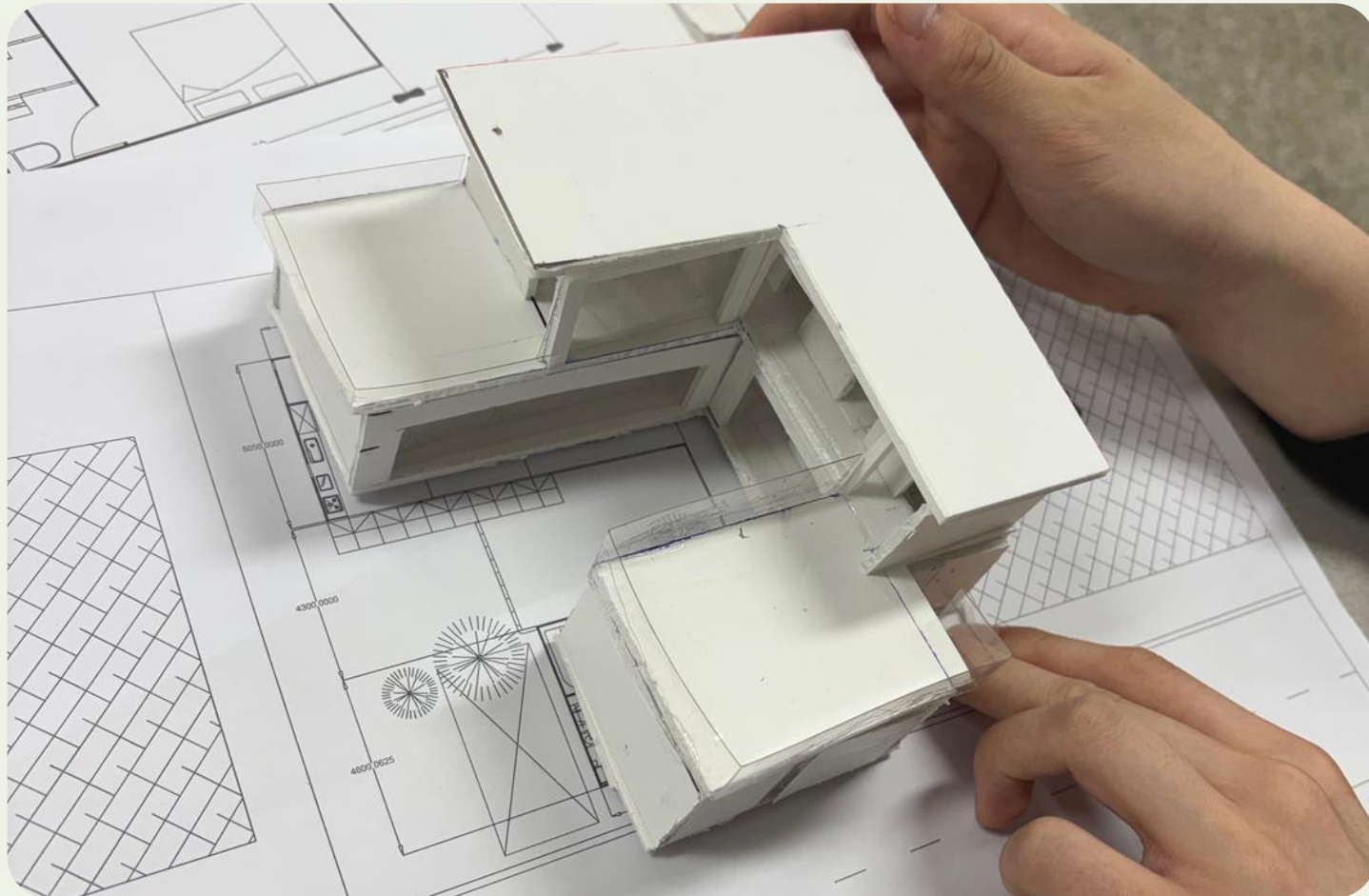

“중정을 중심으로 한 모던형 주택.”

저희는 주택이지만 좀 더 특별한 주택을 설계 하되, 그 과정에서 중정이 가져오는 특별함을 생각하게 되어 중정형 주택을 기획하였습니다.

중정이 가져오는 이점인 내 외부의 흐린 경계로 주는 자유로움, 조경으로 가꾸어진 중정 + 현대 모던하우스로, 자칫 이상해 보일 수 있는 조합 이지만 원했습니다.

추가로 모던하우스에는 무조건 수영장이 있다는 고정관념을 알고 있었기에 중정을 특히 중심으로 잡았습니다.

02. 선정 대지의 위치 및 정보

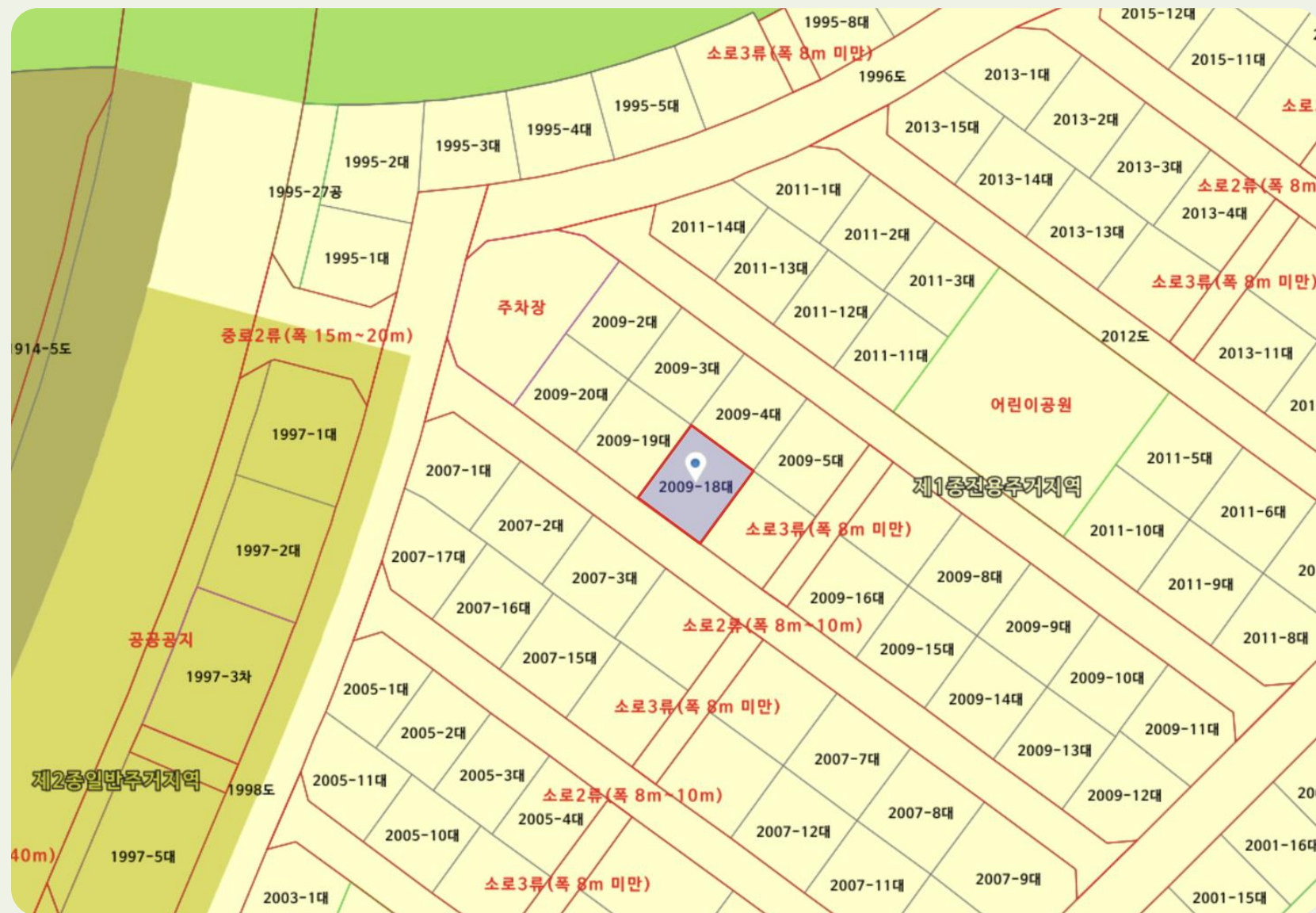

- ◆ **소재지:** 강원특별자치도 원주시 반곡동 2009-18
- ◆ **면적:** 279.4 m²
- ◆ **건폐율:** 50% **용적률:** 100%(약 2 최대 건폐율 기준)
- ◆ **선정 이유:** 도로와 면하여 주차가 용이하고 주택단지 입구와 근접하다

02. 선정 대지의 특징

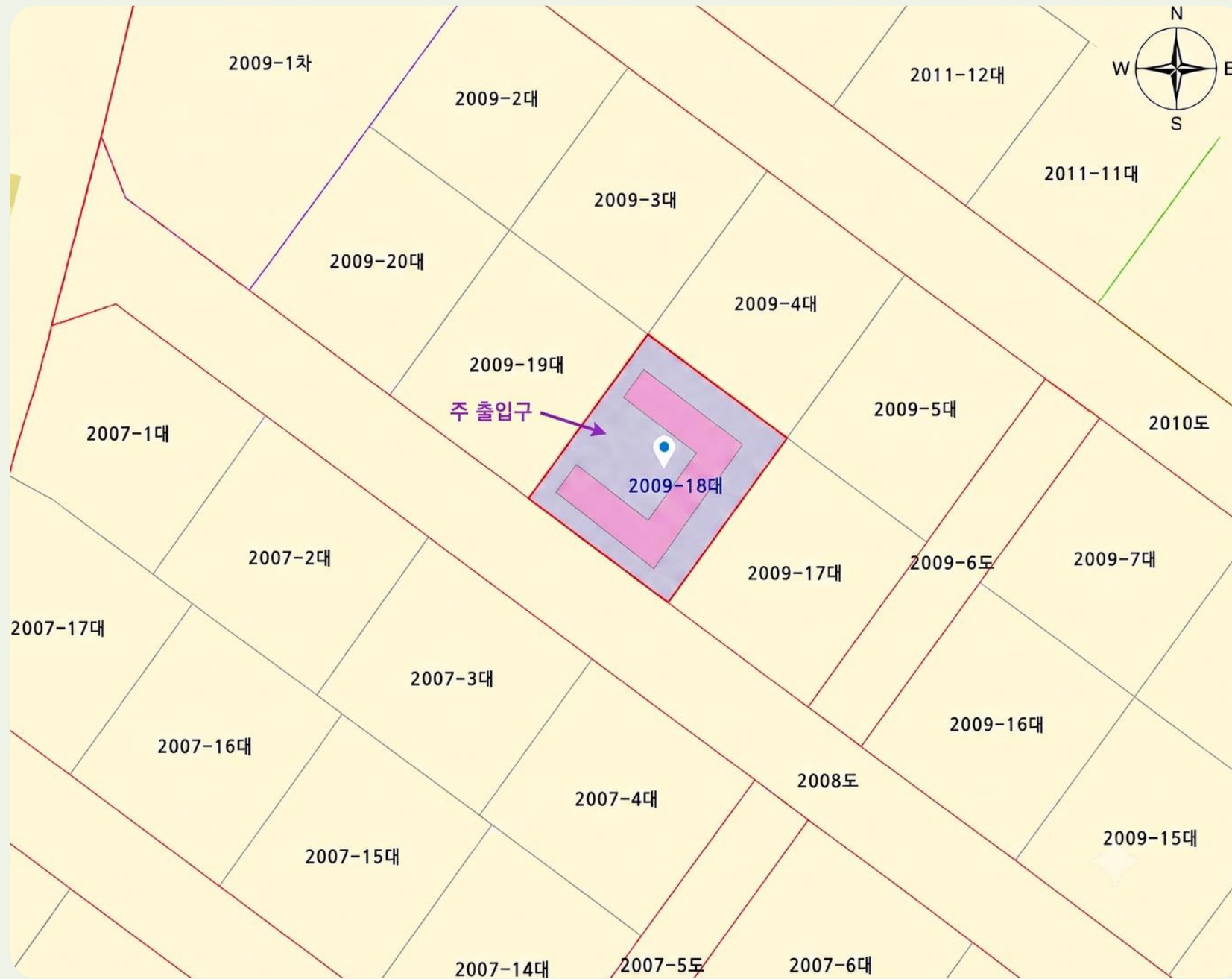

대지 특징

- ◆ 향 | 남 서향
- ◆ 형태 | 직사각형
- ◆ 대지 좌측 | 도보가 존재하는 골목형

대지 주변 특징

- ◆ 도로 | 양측도로
- ◆ 세대마다 중간에 인도 존재

03. 설계안

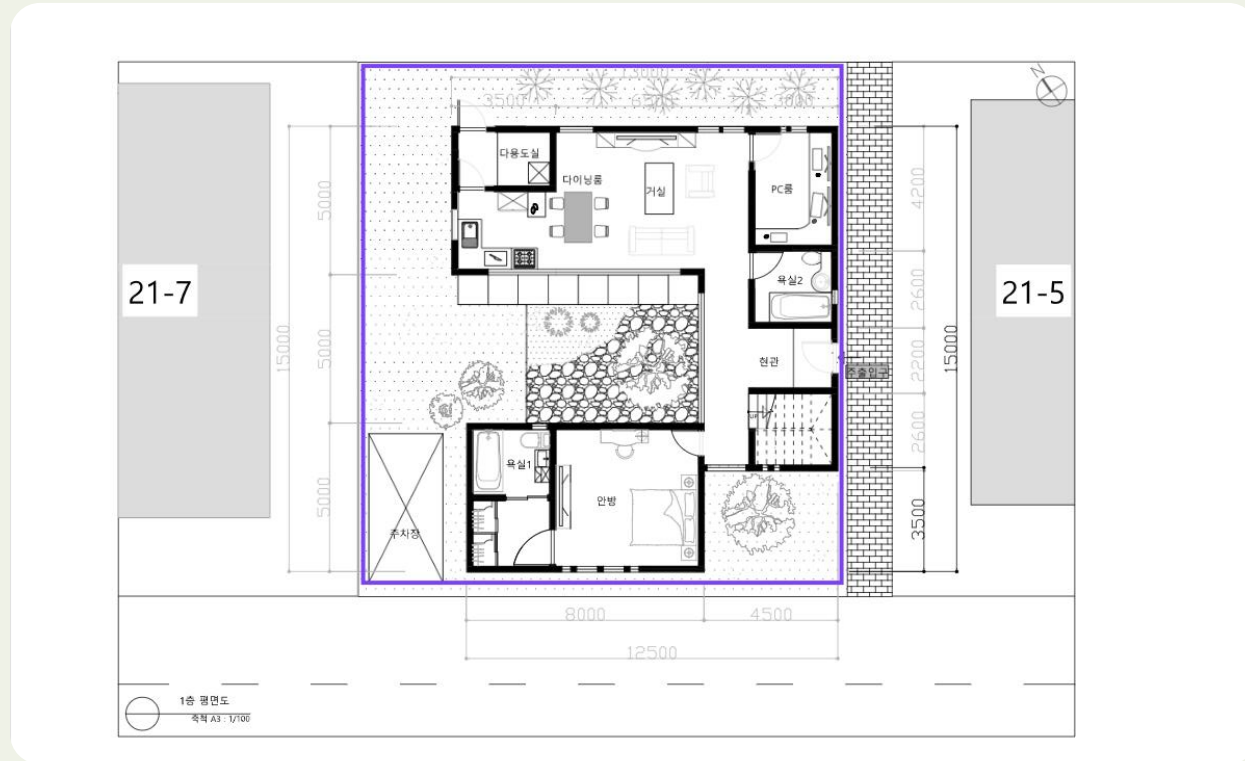

◆ 저희가 기본적으로 정의한 설계론 아래와 같습니다.

1. 중정을 기반으로 된 ‘ㄷ’자 형태.
2. 각 실의 경계가 흐려 자유로운 L.D.K 구조.
3. 중정 및 pc룸 같은 개성 추구.



◆ 입면도 기준

1. 낭비되는 2층의 일부 공간을 테라스 및 조경공간으로 창출하였습니다.
2. 개인공간의 심리적 안정감을 고려한 층고, 배치.

04. 평면도

1F

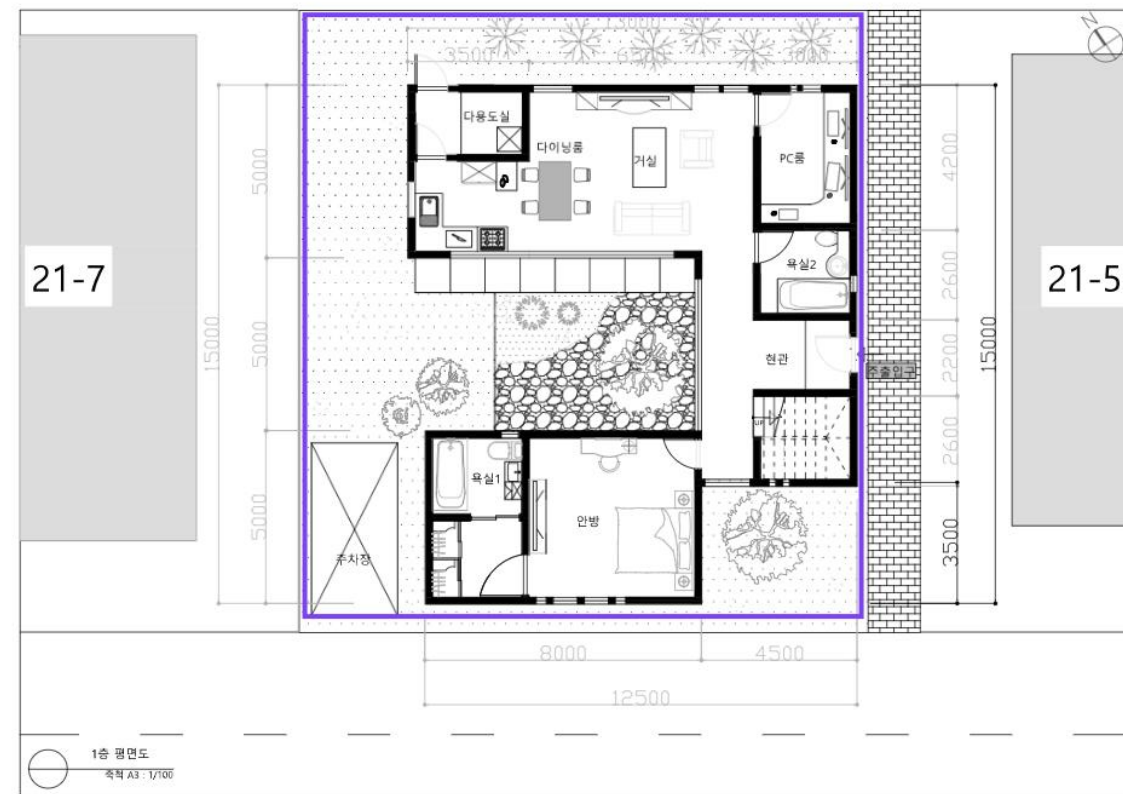

2F

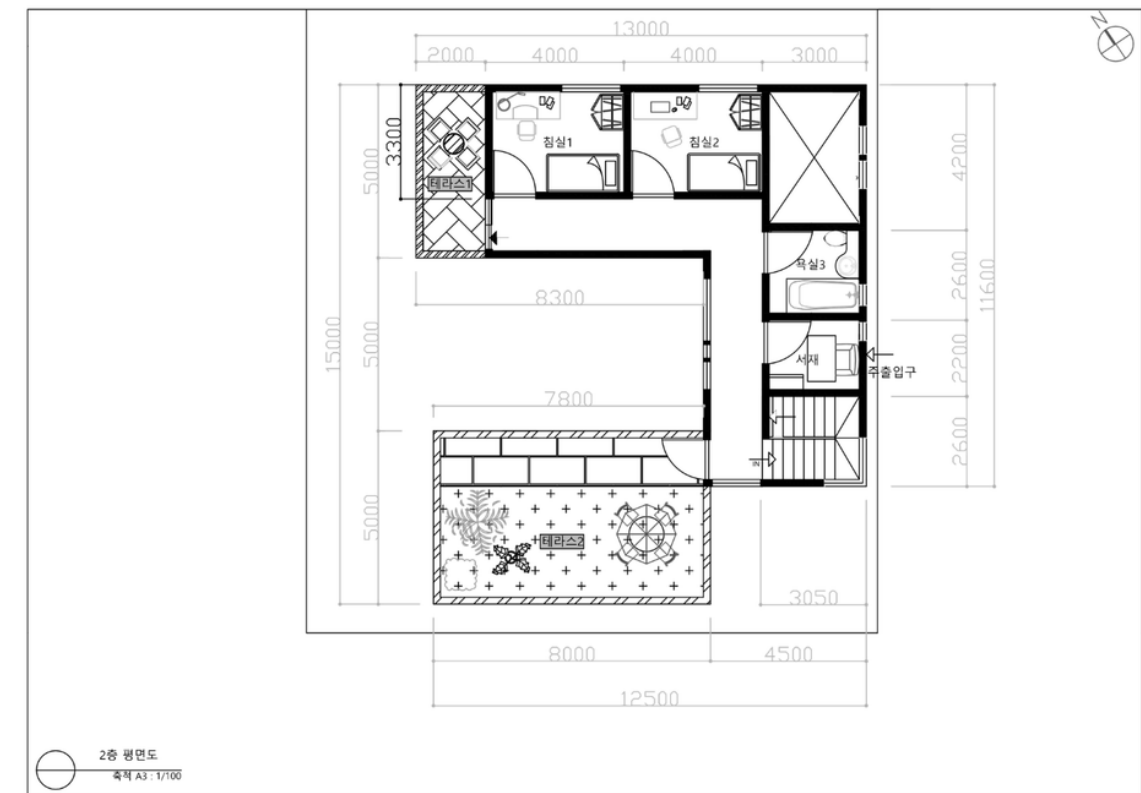

03. 단면도

북 측면도



남 측면도

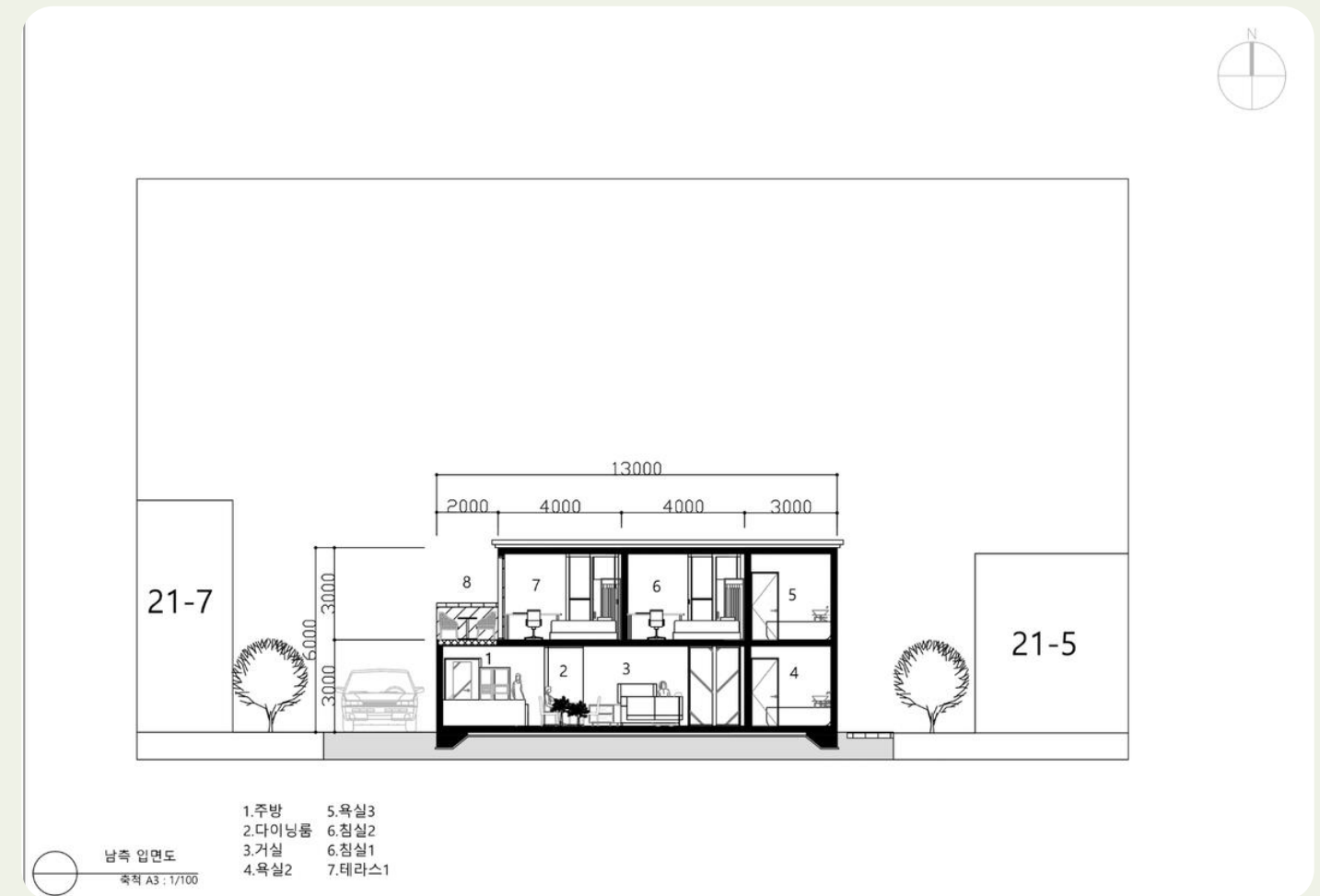

06. 매스 형태 (공간 구분)

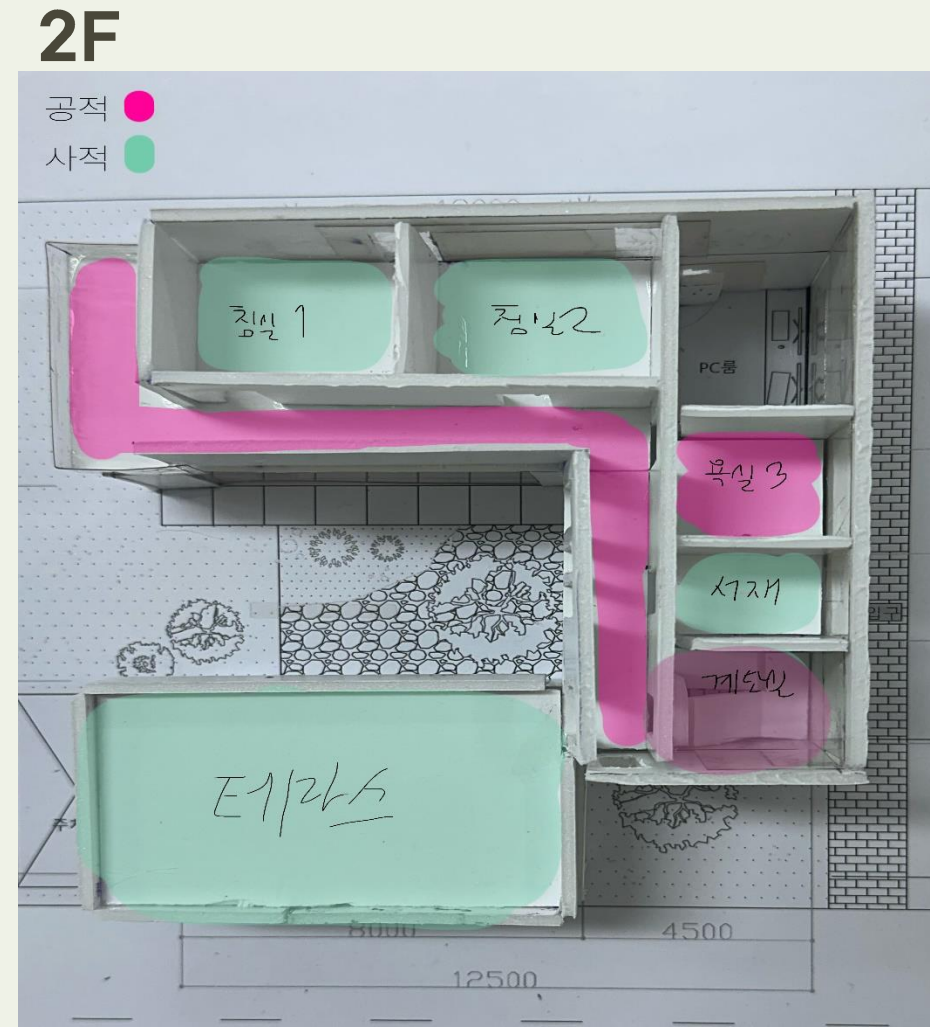

- ◆ **공적 공간**
(거실, 주방, pc룸, 화장실)
- 사적 공간**
(안방, 드레스룸, 서재)

매스 형태

06.



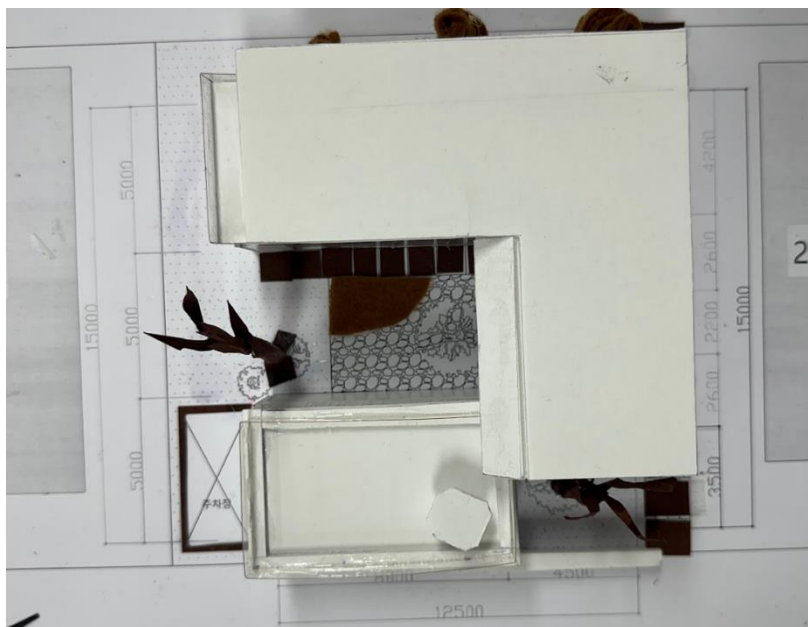
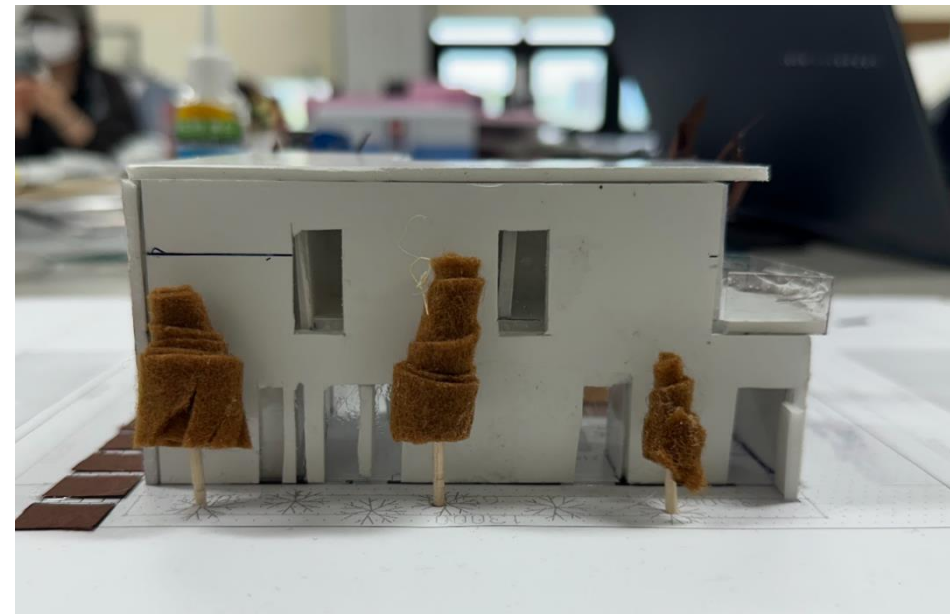
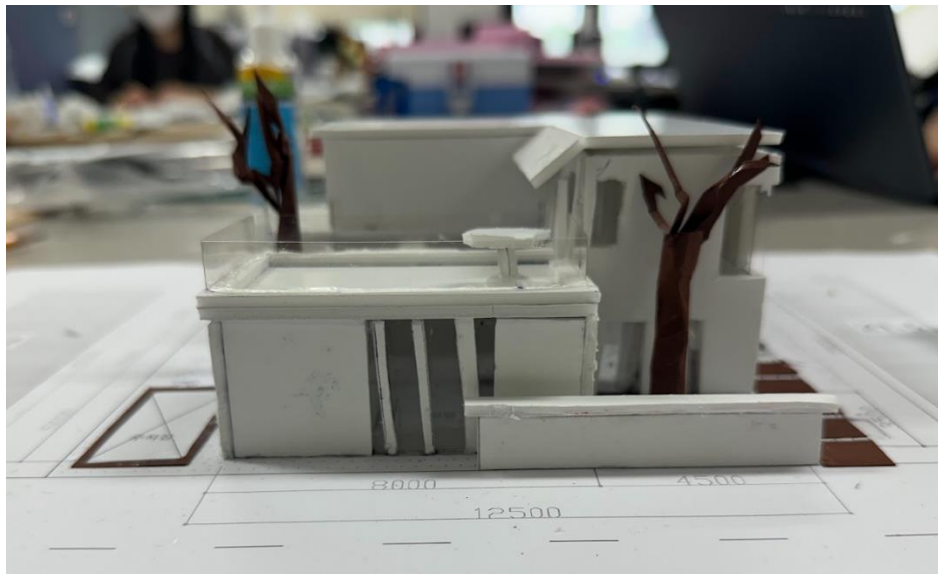

◆ **차양 계획:** 거실의 큰 창이 남향의 자연광을 받도록 함.

외부 조경: 2층의 테라스1, 테라스 2를 이용하여 자유로운 내외 공간형성.

지붕의 형태: 모던하우스를 연상케하는 플랫의 지붕형태 + 중정쪽 기울어진 해치를 통한 배수구조.

감사합니다.



202531012 김솔찬
202531006 길강민