

빅토리아 한인천주교회

제13권 657호

VICTORIA KOREAN CATHOLIC CHURCH 2022년 7월10일(다해)

4040 Nelthorpe St. Victoria BC V8X 2A1

2022년 <사목목표>-절제의 해

[주님의 말씀이다. 그러나 이제라도 너희는 단식하고 울고 슬퍼하면서 마음을 다하여 나에게 돌아오너라]

주일 미사 : 빅토리아: 일요일 3PM
 나나이모: 토요일 4PM
 평일 미사 : 수요일 7:30PM(빅-성당)
 목요일 10:30AM(빅-성당)
 교해 성사 : 미사 30분전

주임신부 : 유영진 로베르트 ☎ 778-966-3689
 카카오톡 ID-ryu0758
 사목회장 : 변영호 리처드 ☎ 250-893-3355
 성당 카페주소 : <http://cafe.daum.net/hsaem>
 주소 : 6234 Spartan Rd, Nanaimo, BC V9T 2N9

사목목표 실천을 위한 우리의 다짐

<절제>는 단순히 참는 것만이 아닌, "우리 행동을 우리가 결정하고 실행하는 자유"를 뜻합니다.
 절제를 통해 깊은 자유를 누리는 한 해가 되기를 빕니다.

※ 나와 하느님과의 관계:	※ 나와 이웃과의 관계:	※ 나와 나 자신과의 관계:
거룩한 마음으로 열심히 미사 봉헌하기 - 주일 미사 빠지지 않기. - 평일 미사 참석해 보기.	절제와 절약으로 나눔의 삶 실천하기 - 절제를 통해 이웃에게 나눔 실천하기. - 타인에 대한 험담을 절제하고 칭찬과 사랑의 말 나누기. - 쉬는 교우들을 위해 기도하기.	하느님의 자녀인 나를 사랑하고 존중하기 - 나 자신을 사랑하고 스스로 칭찬해보기. - 음식물을 버리지 않기. - 일주일에 한번 휴대폰 및 TV 시청을 30분 줄이고 묵주기도 바치기.

2022년 7월 10일 [(녹) 연중 제 15 주일]

오늘은 연중 제15주일입니다. 자비로우신 예수님께서서는 율법의 정신을 사랑의 계명으로 요약하셨습니다. 우리 모두 그분의 가르침을 따라 착한 사마리아 사람처럼 사려 깊고 너그러운 마음으로 어렵고 힘든 형제들을 돕도록 합시다.

<전례 순서>

※ **입당송:** 저는 의로움으로 당신 얼굴 뵈옵고, 당신 영광 드러날 때 흡족하리이다.

※ **입당 성가 19 (주를 따르리)**

※ **제1독서** 신명기의 말씀입니다.30,10-14

※ **화답송**

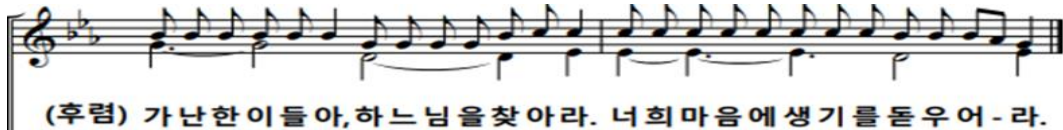

◎ 가난한 이들을, 하느님을 찾아라. 너희 마음에 생기를 돋우어라.

○ 주님, 저의 기도가 당신께 다다르게 하소서. 은총의 때이옵니다. 하느님, 당신의 크신 자애로 제게 응답 하소서. 당신은 참된 구원이시옵니다. 주님, 너그러우신 자애로 저에게 응답하소서. 당신의 크신 자비로 저를 돌아보소서. ◎

○ 가련한 저는 고통을 받고 있나이다. 하느님, 저를 도우시어 보호하소서. 하느님 이름을 노래로 찬양하리라. 감사 노래로 그분을 기리리라. ◎

○ 가난한 이들을, 보고 즐거워하여라. 하느님 찾는 이들을, 너희 마음에 생기를 돋우어라. 주님은 불쌍한 이의 간청을 들어 주시고, 사로잡힌 당신 백성을 멸시하지 않으신다. ◎

○ 하느님은 시온을 구하시고, 유다의 성읍들을 세우신다. 그분 종들의 후손이 그 땅을 물려받아, 그분 이름을 사랑하는 이들이 그곳에 살리라. ◎

※ 제2독서 사도 바오로의 콜로새서 말씀입니다.1,15-20

※ 복음 환호송



알 렐 루 야 알 - 렐 루 야 - 알 렐 - 루 - 야

◎ 알렐루야.

○ 주님, 당신 말씀은 영이며 생명이시옵니다. 당신께는 영원한 생명의 말씀이 있나이다.

◎ 알렐루야.

※ 복음 루카가 전한 거룩한 복음입니다. 10,25-37

※ 봉헌 성가 220 (생활한 제물)

※ 영성체송 : 주님 제단 곁에 참새도 집을 짓고, 제비도 둥지를 틀어 거기에 새끼를 치나이다. 만군의 주님, 저의 임금님, 저의 하느님! 행복하옵니다, 당신 집에 사는 이들! 그들은 영원토록 당신을 찬양하리이다.

※ 성체성가 188 (천사의 양식)

※ 파견성가 452 (위험에 빠진 자에게)

※ 오늘의 묵상

어느 겨울, 동료들과 저녁 식사를 하러 가던 길에, 술에 취해서 쓰러져 있는 행인을 본 적이 있습니다. 괜한 참견으로 일정에 방해를 받을까 봐 안타까운 마음만 지닌 채 그냥 지나치려는데, 오지랴 넓은 동료 한 사람의 목소리가 들렸습니다. “여보세요. 경찰서죠? 출동 부탁드립니다.”

‘오지랴가 넓다.’라는 말이 있습니다. 사전적으로는 ‘쓸데없이 지나치게 아무 일이나 참견하는 면이 있다.’는 뜻인데, 통념으로는 남의 일도 자신의 일처럼 여기며 참견하는 것을 일컫습니다. 오늘 복음의 사마리아 사람에게 꼭 맞는 표현인 것 같습니다. 그런데 참으로 이상하게도 시간이 흐르면서 점점 사마리아 사람을 본받으려는 마음이 들기보다는, 왠지 사제와 레위인이 이해되고 때로는 그들을 변호하고 싶어집니다. 그때는 하느님께 드릴 제사와 성전 봉사 때문에 너무 바빴을 것이고, 시간이 여유로웠으면 절대 그렇게 하지 않았을 것이라고요. 과연 그러하였을까요?

자신이 이르고자 하는 곳을 향하여 분주하게 움직이면서 점점 지나치는 것이 많아지고, 참견하고 싶지 않은 일들도 많아집니다. 손수건을 떨어뜨린 앞 사람에게도, 어느 집에 쌀이 떨어졌다는 말에도, 언덕을 오르는 할머니의 숨 가쁜 소리에도 도무지 무심합니다. 누군가를 위하여 잠시 멈추어 서고, 그냥 지나쳐 가다가도 마음이 쓰여 되돌아가는 선택이 늘었으면 좋겠습니다.

‘이웃을 위한 오지랴’, 그것이 예수님께서 가르치시는 ‘영원한 생명에 이르는 길’입니다.

(김인호 루카 신부)

		제1독서	제2독서	복사	반주
7월 10일 연중 제15주일	빅토리아	유현자 글라라	유건선 라파엘라	심재현, 한호진	최수빈, 한예진
	나나이모	테레사 하트	김미나 사라	박지성	이유빈
7월 17일 연중 제16주일	빅토리아	유건선 라파엘라	한동호 아브라함	심재현, 한우진	최수빈, 한예진
	나나이모	조계숙 체칠리아	정영애 아녜스	박지성	이유빈

▶ **예비신자교리, 유아세례, 첫영성체, 견진성사 신청**
 예비신자교리, 유아세례, 첫영성체, 성인세례를 원하는 가정에서는 신청서를 작성해서 제출해주세요.

▶ 유아세례-수시 접수

▶ 성인세례식-수시 접수

신청서 접수: 빅토리아-강보녀 모니카
 나나이모-김미나 사라

▶ **침 안에서 하느님 찾기**

긴 여름 방학이 시작되어 많은 분들이 가족들, 친지들, 친구들을 만나기 위해 한국을 방문하고 여행을 떠나는 시기가 찾아왔습니다. 여행중에도 근처의 성당을 방문해서 잠시 기도를 해본다거나, 주일 미사에 잘 참석할 수 있도록 노력해보시기 바랍니다.

침 안에서 하느님을 만나 더욱 기쁜 여행과 휴식의 시간이 될 것입니다.

휴가 잘 다녀 오세요.^^

▶ **주일 학교 시작**

주일 미사 후 4시 10분부터 parish hall 에서 있습니다.

▶ **사목회의**

미사 후 사목회의 있습니다.

장소는 Pope John Hall 입니다.

▶ **사제 휴가 안내**

7월 18일부터 22일 까지 북미에 파견된 원주교구 사제 단 모임이 있어서 휴가로 대신합니다.
 20(수), 21(목) 평일 미사는 없습니다.

▶ **야외미사**

날짜:8월 28일

장소:레이디스미스, 트랜스퍼 비치 파크

▶ **잊지 마세요!!!**

- 우크라이나의 평화와 전쟁 종식을 위해, 한반도 평화를 위한 오후 9시 주모경 바치기 운동을 저희 공동체도 함께 지향을 가지고 봉헌합니다.

(주모경을 바친 후에 다음의 기도를 바쳐주세요.)

“평화의 모후, 우크라이나의 평화를 위하여 빌어주소서.
 평화의 모후, 한반도 평화를 위하여 빌어주소서.
 평화의 모후, 세계 평화를 위하여 빌어주소서.”

▶ **100만단 목주기도를 봉헌합니다.**

빅토리아 한인공동체와 빅토리아 교구의 발전과 우리들의 가정을 위해 목주기도 운동을 하고 있습니다.

지난 주 : 584,731 단

이번 주 : 110 단 현재 : 584,841 단

▶ **함께 기도해요.**

-질병으로 고통받는 본당의 모든 교우들에게 치유의 은총을 통한 건강을 얻으실 수 있도록 기도해 주십시오.

▶ **레지오 회합**

천사들의 모후 Pr-7월, 8월 주 회합 방학

파티마의 모후 Pr-매주 화요일 10:00AM

우리들의 정성 (2022년 7월 3일)

빅토리아 봉헌금	\$ 200
빅토리아 교무금(4세대)-이석태, 변영호 박찬일, 김구연	\$ 410
나나이모 봉헌금	\$ 245
나나이모 교무금(1세대)-정영애	\$ 200
봉헌금 소계	\$ 1,055
감사헌금-안상미	\$ 100
매일 미사 판매	\$
합 계	\$ 1,155

본당 e-transfer 계정 안내

koreancommunity@rcdvictoria.org

▶ **교무금은...**

하느님께 받은 은혜에 감사드리고, 새로운 은혜를 간청하면서, 교회를 통해 하느님께 드리는 예물입니다.

-천주교회법규 제2장 5절 157항-

▶ **마스크 착용 안내**

미사 중 실내에서는 계속해서 마스크를 착용해 주세요

▶ **기도문 안내**

7월 농민을 위한 기도

○ 세상 만물을 창조하시고 다스리시는 하느님 아버지,
 우주에 질서와 조화를 주시고
 햇빛과 바람과 비를 주시어
 온갖 생명이 살아갈 수 있도록 섭리해 주시니
 감사하나이다.

● **농업이 경시되는 상황에서도**

땀을 흘려 농사짓는 농민들이

하느님의 창조 사업에 함께하고 있음을 깨달아

용기와 희망을 잃지 않고

농사일을 더욱 소중히 여기게 하소서.

○ **날이 갈수록 생명이 죽어 가고**

공동체가 파괴되어 가는 오늘날에도

모든 이가 마음의 고향인 농촌에

관심과 애정을 기울이고

온갖 죽어 가는 것들을 살리는 데

앞장서게 하소서.

● **그리하여 사랑과 일치와 신뢰가 싹트게 하시고**

농촌과 도시가 하나로 이어져

온 누리에 생명이 살아나게 하소서.

우리 주 그리스도를 통하여 비나이다.

◎ **아멘.**

빅토리아 한인천주교회
 VICTORIA KOREAN CATHOLIC CHURCH
빅토리아
 교우 Business 안내

**가드닝
집수리**
 개인주택 레노베이션 전문
 이석태 요셉
 250-889-2500

HARBORD
 INSURANCE
 자동차 / 주택 / 상업
 / 여행자 보험
 문창주 에릭
 ericm@harbordinsurance.com
 150-805 Cloverdale, Victoria
 250-889-5650
 harbordinsurance.com

 **PRIMERICA**
 RESP / RRSP / TFSA 펀드
 생명, 덴탈, 여행자 보험
 변영호 리처드
 www.primerica.com/richardbyeon
 250-893-3355

**J J Acupuncture
& Massage Clinic**
 각종 통증 완벽관리
 침, 경락마사지, 부항
 콤포치료
 JJ Kim 카타리나
 250-884-8182

 **FUSHI ISLAND**
 스시 아일랜드
 Japanese restaurant
 사시미, 롤, 우동, 라멘
 박성배, 정혜숙 크리스티나
 #105-1633 hillside ave victoria
 778-433-8488

치킨 649
 **649**
CHICKEN 649
 Korean Fried Chicken
 심환규 가브리엘, 김희진 가브리엘라
 2224 Quadra St, Victoria
 250-590-6491

WINKS MARKET
**한국 식품점
현대 택배**
 이동석 안토니오
 250-885-9497
 250-360-2838

Sweet Garden Cake

 딸기생크림케이크
 롤케이크/쿠키
 박효진 마리아
 카톡: Victoria0903
 778-679-9464

**빅토리아
유현자 부동산**
 밴쿠버 아일랜드 모든지역
 (집, 비즈니스, 상가건물)
 유현자 글라라
 YouTube: cuvictoria24
 250-858-6775

**SQUEAKY'S
LAUNDROMAT**

 박찬일 스테파노
 3601 Shelbourne St.
 Victoria, BC
 250-721-2420
 250-514-1831 (Cell)
 squeakyslaundromat@gmail.com
 www.squeakyslaundromat.com

빅토리아 한인천주교회
 VICTORIA KOREAN CATHOLIC CHURCH
나나이모
 교우 Business 안내

SERIOUS COFFEE

 이순재 요셉
 이유빈 스텔라
 Vancouver Island conference center (VICC)
 #300-60 Commercial st. Nanaimo
 250-591-1065

Dolphin 모텔

DOLPHIN MOTEL
 권 베로니카
 1190 Pacific Rim Hwy, Tofino
 250-725-3377 (토피노)

Umai Sushi
일식 레스토랑
 이효열 오틀리아
 Nanaimo North Town Centre
 4575 Uplands Dr, Nanaimo
 250-585-8900 (나나이모)

Nana Sushi
 스시, 롤, 라멘
 김시나 드보라, 김시령 아네스,
 김대우 시몬
 14 Victoria Crescent, Nanaimo
 250-591-0755 (나나이모)

이 광고란은 여러분의 도네이션으로 이루어지고 있습니다.
 주보에 광고를 원하시는 분께서는 사무장님께 문의하시기
 바랍니다.

김미나 사라, 604-219-5113