NOKTA LETERO

Teksto: IU
Muziko: KIM Jehui, KIM Heewon
Traduko: CHOE Taesok

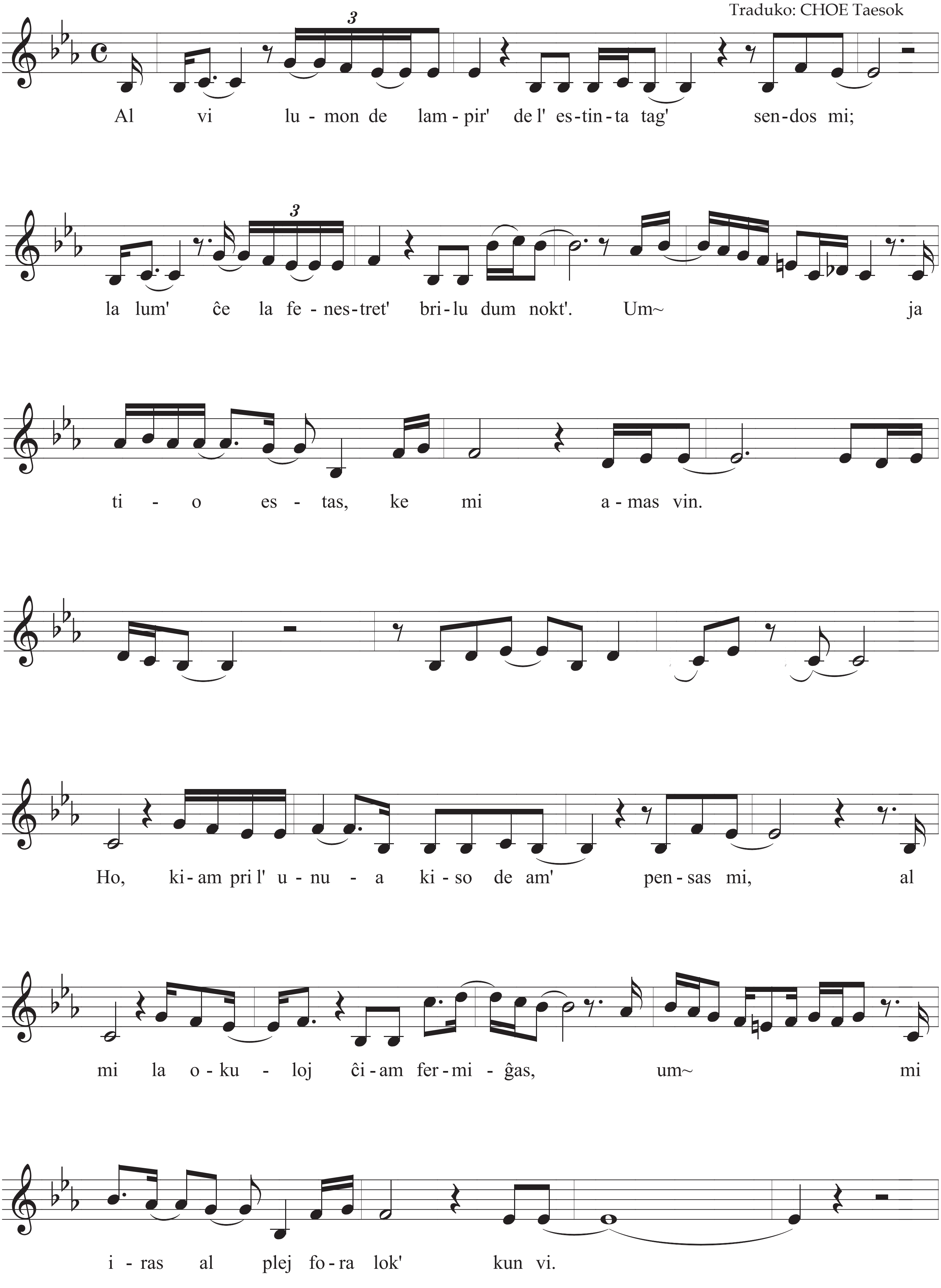

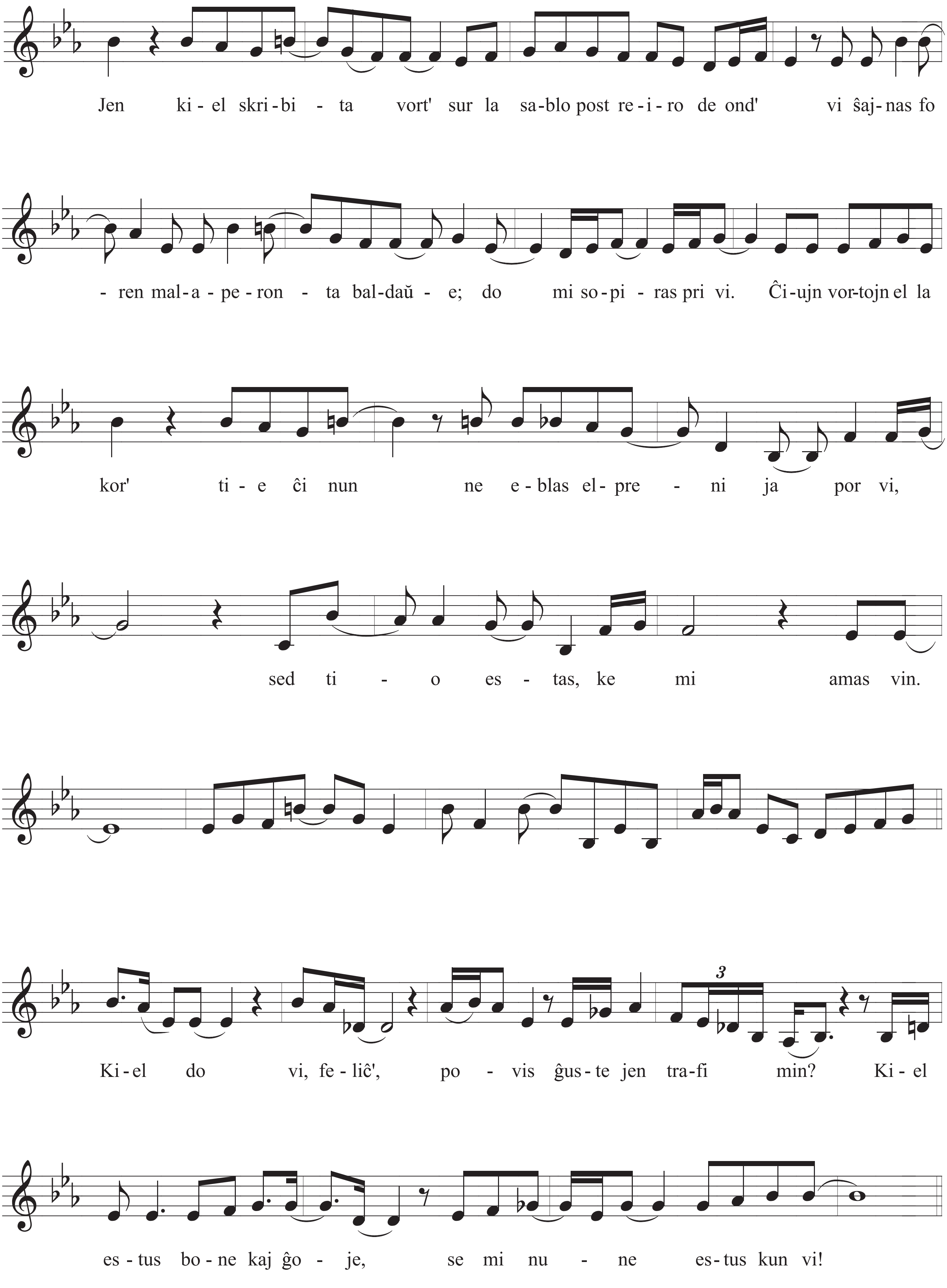
Jen ki - el skri - bi - ta vort' sur la sa - blo post re - i - ro de ond' vi ŝaj - nas fo
- ren mal - a - pe - ron - ta bal - daŭ - e; do mi so - pi - ras pri vi. Ĉi - ujn vor - tojn el la
kor' ti - e ĉi nun ne e - blas el - pre - ni ja por vi,
sed ti - o es - tas, ke mi amas vin.
Ki - el do vi, fe - liĉ', po - vis ĝus - te jen tra - fi min? Ki - el
es - tus bo - ne kaj ĝo - je, se mi nu - ne es - tus kun vi!

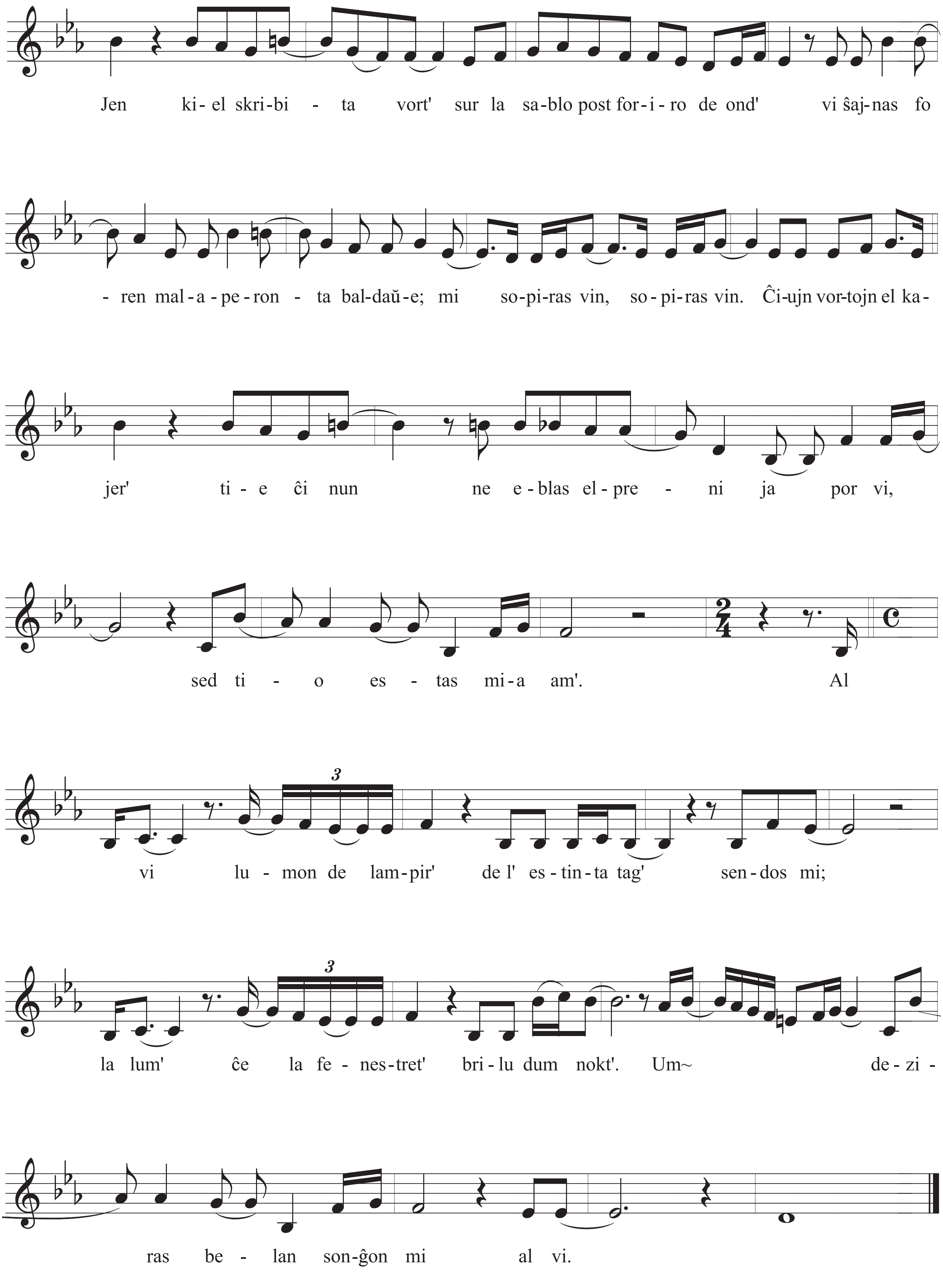
Jen ki - el skri - bi - ta vort' sur la sa - blo post for - i - ro de ond' vi ŝaj - nas fo
- ren mal - a - pe - ron - ta bal - daŭ - e; mi so - pi - ras vin, so - pi - ras vin. Ĉi - ujn vor - tojn el ka -
jer' ti - e ĉi nun ne e - blas el - pre - ni ja por vi,
sed ti - o es - tas mi - a am'. Al
vi lu - mon de lam - pir' de l' es - tin - ta tag' sen - dos mi;
la lum' ĉe la fe - nes - tret' bri - lu dum nokt'. Um~ de - zi -
ras be - lan son - ĝon mi al vi.