▶ MOVON MF120 헤드셋

① Headset Indicator Light (Blue/Red LED)	: 헤드셋 작동상태를 표시
② Calling Button	: 헤드셋의 다양한 기능 선택/작동
③ Volume Control & Mute Buttons	: 볼륨 확대 및 감소, 음소거 기능
④ Speaker	: 스피커
⑤ Microphone	: 잡음 제거 가능한 마이크폰
⑥ Ear-cushion	: 편안한 착용감을 위한 Air-cushion rubber
⑦ Ear-Hook	: 헤드셋을 귀에 고정시켜주는 고리
⑧ Charging Port	: 충전기 연결 부분
⑨ Strap Hole	: 분실방지 및 편리한 운반을 위한 스트랩홀

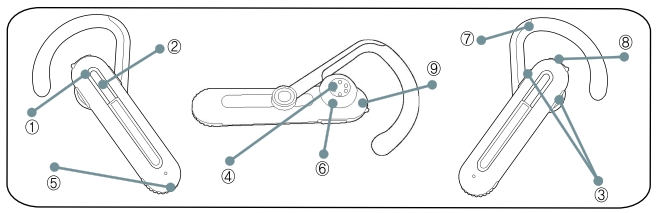

▶ 헤드셋 사용준비

1. 배터리 충전하기
완전한 충전을 위한 시간은 약 2시간이며 반드시 제품과 함께 제공된 충전기를 사용하시길 바랍니다.
* 붉은색 켜짐(RED flashlight) : 충전중인 상태 / * 점멸신호 꺼짐(No flashlight): 충전 완료
(처음 제품 구입시에는 제품이 완전히 충전되지 않은 상태임을 알려드립니다.)

2. 배터리 저전압 경고
- 1분마다 한번씩 경고음
- 붉은색 지시등 켜짐(일단 저전압 배터리 알림이 시작되면, 통화 가능시간은 30분 정도입니다)

3. 착 용

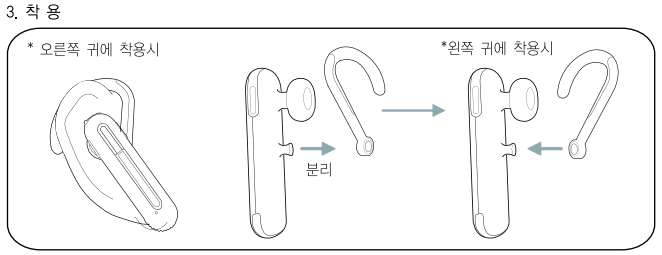

MOVON MF120

▶ MF120 사용법

1. 전원 켜기 / 끄기
* 통화 버튼을 약 5초 동안 누르면 파란색 불빛이 깜박거리며 전원이 켜지고
다시 5초 동안 누르면 붉은색 불빛이 깜박거리며 전원이 꺼집니다.
* 초기 전원 ON시 자동으로 페어링 모드 진입

2. 헤드셋 페어링(Pairing)
* 페어링은 헤드셋이 전화기(블루투스 지원가능 전화기)와 10m 범위 이내에 있을 때만
가능하며 반드시 페어링을 해야만 헤드셋으로 통화가 가능합니다.
* 핸즈프리로 검색해야 등록 가능합니다.

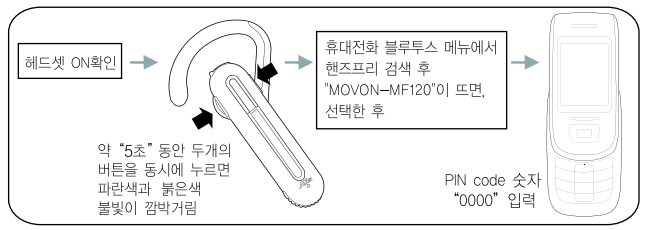

* 다중 연결(Multi-Pairing)기능
본 헤드셋은 각기 다른 8개의 블루투스 제품 등록정보(Pairing) 를 저장 할 수 있습니다.
그래서 한번 연결이 되었던 블루투스 제품은 다시 페어링 작업 없이 손쉽게 연결을 할 수 있습니다.

* 자동 연결(Auto connection)기능
본 제품은 한번 연결 되었을 시 헤드셋 전원을 다시 껐다 다시 켤 경우에도, 별도의 연결
작업이 필요 없는 자동연결시스템을 갖추고 있습니다.

3. 전화걸기
1) 전화기를 이용한 다이얼링
- 휴대전화로 직접 전화번호를 입력합니다.
- 헤드셋의 통화 버튼을 짧게 한번 누릅니다
(전화기 사용법 참조- 휴대전화기 마다 사용법이 다를 수 있습니다)
- 연결음과 함께 자동적으로 헤드셋으로 통화가 넘어갑니다.

2) 음성 다이얼링 (핸드폰 기능 지원 여부 확인)
- 헤드셋을 켠 후 통화 버튼을 약 1초 동안 누르면 짧은 신호음이 들립니다.
- 이때, 상대방 이름을 말하세요
- 연결음이 나오면 통화가 시작됩니다.

3) 마지막 통화 연결하기
- 통화 버튼을 짧게 누른다.
- 통화 기록 화면이 나타나면 원하는 번호를 선택한 후 통화 버튼을 한번 누른다.
- 연결음이 들리면 통화를 시작합니다.
(마지막 통화 연결은 휴대전화기의 제조사별로 약간의 차이가 있을 수 있습니다)

MOVON MF120

4. 전화 받기
전화가 걸려 오면, 헤드셋을 통해 알림음을 들을 수 있습니다.
이때 통화버튼을 가볍게 한번 누르면 통화가 시작됩니다.

5. 통화 거부 / 끊기
1) 통화 거부 : 전화가 걸려올 때 통화버튼을 약 1초 동안 누릅니다.
2) 통화 끊기 : 통화 중에 통화버튼을 1초 동안 누릅니다.

6. 통화 전환

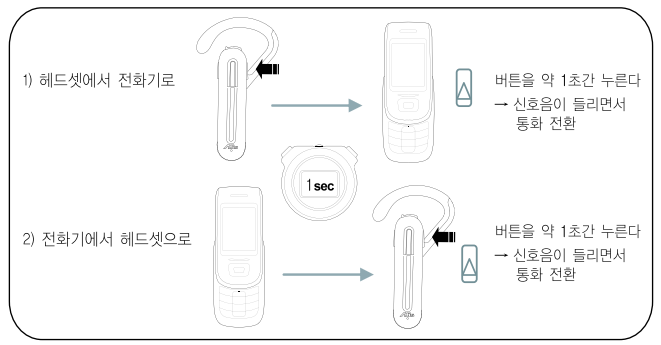

7. 음량 조절
모본㈜의 MF120 제품은 0부터 15까지 총 16단계의 음량 조절이 가능합니다.
볼륨 up/down 버튼을 통해 원하는 음량을 조절할 수 있으며, 음량 조절시 짧은 신호음이 들립니다
* 버튼을 길게 누르지 마세요. 한번에 한단계씩 증가 / 감소합니다.

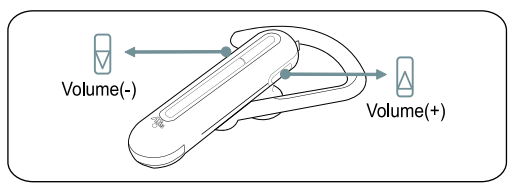

8. 음 소거 기능
볼륨 down 버튼을 약 1초 동안 누르고 있으면 음소거 기능이 작동되며, 이때 상대방은 아무
소리도 들을 수 없게 됩니다 .이때 다시 통화를 시작하려면 ,마찬가지로 볼륨 down 버튼을
짧게 한번 누르면 음소거 기능이 해제됩니다

MOVON MF120

◆ 품질 보증서 ◆

모본㈜은 제작이나 제품의 결함에 대하여 구입한 날로부터 12개월까지
제품의 품질을 보증합니다.

제품의 품질보증 조건이나 보증에 대한 책임은 아래와 같습니다.

- 모본㈜의 품질보증서는 양도가 불가능하며, 이 보증서는 정식구매자에 한해서 유효한 것임을 알려드립니다.
- 제품보증을 위해서는 날짜가 적힌 구입 영수증을 첨부해야 합니다.
- 인가 받지 않은 제 3 자에 의한 제품의 변형이나 수리, 부주의한 사용 및 사고 등으로 인해 발생하는 결함에 대해서는 보증을 받을 수가 없으며, 모본㈜은 위와 같은 상황에 대해서 아무런 책임이 없음을 알려드립니다.
- 제품의 수정이나 수리는 지정된 서비스 센터나 제조업체에 의해서만 가능합니다.
- 모본㈜ 제품에 대한 책임은 당사 단독 재량에 의거한 교환이나 수리에 국한됨을 알려드립니다.
- 배터리나 장식품, 그리고 액세서리와 같이 일반적인 소모성 부품들에 대해서는 특별히 품질 보증이 제외됨을 알려드립니다.

www.movon.co.kr

MOVON MF120

◆ 제품 취급요령 ◆

1. 본 안내서를 유심히 참고하여 제품 취급에 유의하시기 바랍니다.

2. 헤드셋을 높은 곳에서 떨어뜨리면, 오작동과 기계적인 결함을 일으킬 수 있습니다.

3. 물이나 습기로부터 피하십시오. 만약 물이나 습기에 노출되면 정상적인 작동이 불가능하고 전기적 충격이나 합선으로 인해 기기가 손상될 수 있습니다.

4. 본 기기를 직사광선이나 난방기, 난로 등과 같은 발열기기 근처에 두면 폭발이나 기능저하, 배터리 감소를 유발할 수 있습니다.

5. 임의로 기기를 수리하거나 분리하지 마십시오.

6. 무거운 물체를 본 기기 위에 올려 놓지 마십시오.

7. 본 제품과 함께 제공된 충전기 외에 다른 충전기를 사용하지 마십시오.

8. 교환이나 제품 서비스는 지정된 서비스센터나 제조업체에 문의하십시오.

9. 오랫동안 사용하지 않거나, 천둥 혹은 번개가 칠 경우 제품의 전원을 꺼 주시기 바랍니다.

● 주의!! : 배터리 위험

배터리를 임의로 분리하거나 충격을 가할 경우, 혹은
고온상태에서는 폭발 가능성이 있으니 주의하시기 바랍니다.

MOVON MF120

사용설명서 ..... Contents

1. 제품구성
2. MOVON MF120 헤드셋
3. 헤드셋 사용준비
   1. 배터리 충전하기
   2. 배터리 저전압 경고
   3. 착 용
4. MF120 사용법
   1. 전원 켜기 / 끄기
   2. 헤드셋 페어링(Pairing)
   3. 전화걸기
   4. 전화 받기
   5. 통화 거부 / 끊기
   6. 통화 전환
   7. 음량 조절
   8. 음 소거 기능

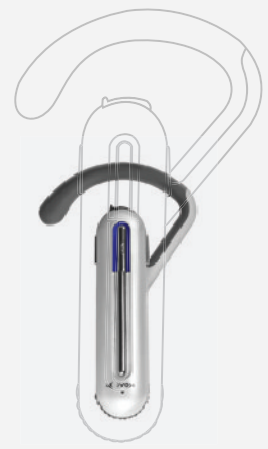

▶ 제품구성

모본㈜의 MF120 제품은 블루투스 무선 헤드셋과 충전기로 구성되어 있습니다.

*포장박스에 동봉된 제품 구성:

① MF120 블루투스 헤드셋 1개
② 충전기(AC) 1개
③ Air-cushion Rubber 1개
④ MF120 메뉴얼 1부

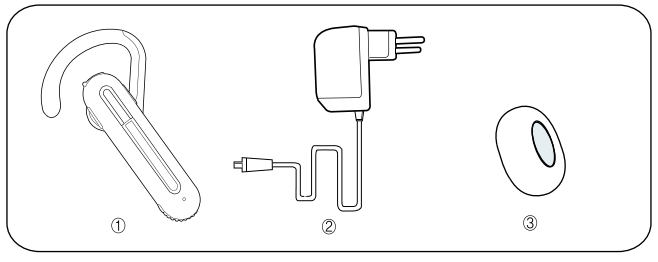

Bluetooth

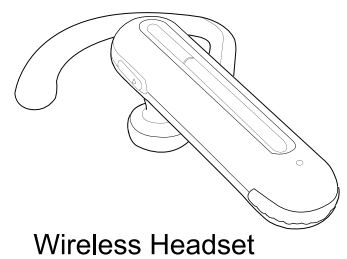

Wireless Headset
MF120

1. 기기의 명칭: 무선데이터 통신시스템용 무선기기
2. 인증번호: R-LARN8-05-0037
3. 인증 받은자의 상호: 모본(주)
4. 제조년월일: 2005.09
5. 제조자/제조국가: 모본(주)/대한민국

A/S 문의: 02-2050-4613/4621
보증기간: 1년

MOVON
MOVON CORPORATION

www.movon.co.kr

사용 설명서

Bluetooth

Wireless Headset
MF120

MOVON
MOVON CORPORATION