



상품등록 기초교육

기초반 목차

1.효과적인 상품촬영
(상품별 촬영요령)

2.상품 이미지 편집
(G - studio을 이용한 이미지 보정/gif 만들기)

3.GSM 이미지등록방법

(이미지호스팅의 의미와 활용방법)

교육용 자료는 **내컴퓨터 > c드라이브 >★기초반자료**
있습니다.

신상품 등록위치

통합상품관리의

신상품등록 메뉴 간단 소개

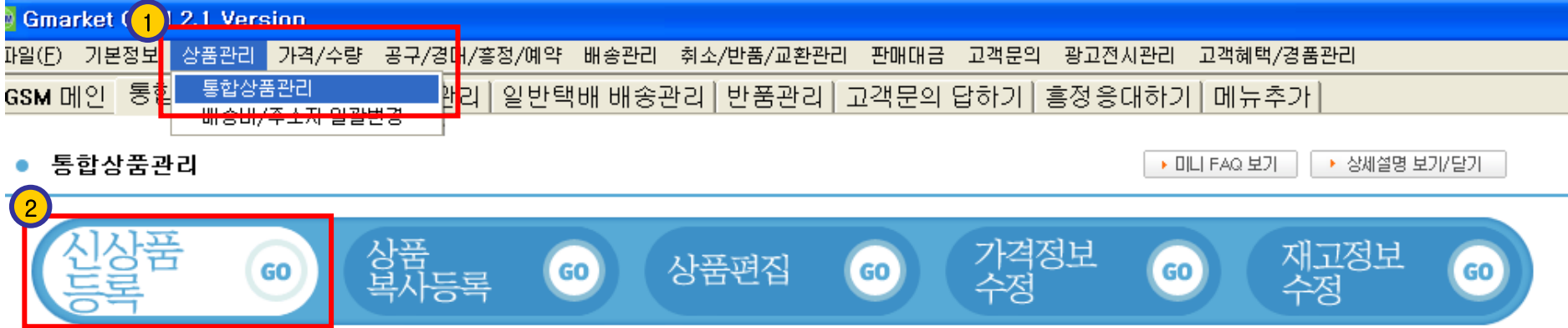

- GSM 메뉴 중 '상품관리'의 '통합상품관리' 메뉴를 클릭합니다.
 - 아래 메뉴 중 '신상품 등록' 버튼을 클릭합니다.
 - 상품 정보를 입력하기 위한 새로운 화면이 열립니다. 항목별로 차례대로 입력합니다.
- ※ 신상품 정보 입력은 각 항목별로 마우스를 클릭하여 선택하거나 또는 직접 입력하는 방식입니다.
빨간색 별표[*]항목은 필수 항목이므로 꼭 입력하셔야 합니다.

■ 통합상품관리 메뉴 간략 설명

- 1.신상품 등록 새로운 상품을 등록하는 메뉴입니다.
- 2.상품복사등록 등록되어 있는 상품의 내용을 그대로 가져와 새로운 상품으로 등록하고자 할 경우에 사용합니다.
- 3.상품편집 등록되어 있는 상품의 이미지 등 내용을 수정합니다.
- 4.가격정보수정 상품의 가격과 재고 정보를 수정하고, 판매기간을 관리합니다.
- 5.재고정보수정 상품의 선택정보별로 재고량을 각각 설정하거나, 여러 상품의 재고를 통합하여 관리할 때 사용합니다.

1 판매방식 및 카테고리 선택

카테고리 *	== 대분류선택 ==	빅사이즈	== 소분류 선택 ==	
상품구분 *	== 대분류선택 ==	== 중분류 선택 ==	== 소분류 선택 ==	설명
판매방식 *	<ul style="list-style-type: none"> 컴퓨터/게임 여성의류/속옷 화장품/미용/다이아몬드 출산/유아/외출용품 소형/주방/계절/음식 여행/레저/외식/티켓 생활/주방/수납/육아 	<ul style="list-style-type: none"> 언더웨어/속옷 빅사이즈 트레이닝복 티셔츠 블라우스/셔츠/남방 스웨터 가디건/조끼 셔츠/점퍼/코트 바지/팬츠 청바지/진 스커트/치마 원피스/정장 데마 의류 클럽의상/파티복 디지털쿠폰마켓 G.Secret(지시크릿) 	<ul style="list-style-type: none"> 티셔츠(캐주얼) 바지/정장바지 조끼/롱조끼 트렌치/사파리/자켓 원피스/정장 치마 블라우스/셔츠 청바지 티셔츠(페미닌) 티셔츠(롱/원피스) 티셔츠(민소매/나시) 니트/스웨터 7~9부/크롭롱업팬츠 모직/패딩/Fur/코트 롱니트/니트원피스 트레이닝복 티셔츠(폴라) 니트(폴라) 가디건/롱가디건 미니스커트 	별도비용 있음* (파워달러는 무료)

상품구분 *	<input checked="" type="radio"/> 배송상품 <input type="radio"/> 예약/광고상품 <input type="radio"/> 디지털 쿠폰상품 <input type="button" value="디지털 쿠폰상품이란?"/>	설명
판매방식 *	<input checked="" type="radio"/> 오픈마켓 <input type="radio"/> 공동구매 <input type="radio"/> 경매 <input type="radio"/> 예약시장 <input type="radio"/> G-Mall 상품 등록비: 무료, G마켓 판매수수료: 8~12%[카드수수료 포함] *중고/재고시장은 별도비용 있음* (파워달러는 무료) [판매방식별 수수료를 자세히보기 -> Click]	

1. 카테고리 : G마켓에서는 상품의 분류를 대분류,중분류,소분류의 세 단계로 분류하고 있습니다.
카테고리 (상품분류)를 대분류부터 중분류, 소분류까지 정확히 나누어 주십시오.
2. 상품 구분 : 카테고리 분류의 특성에 따라 '배송상품' '예약/광고상품' '디지털 쿠폰상품'으로 나누어집니다.
3. 판매방식 : 오픈마켓, 공동구매, 경매 (별도표를 참고하시기 바랍니다)

상품명 작성

최대 한글 50자 또는 영문, 숫자를 이용하여 100자까지 작성이 가능합니다.

상품명은 정확하게 작성해주셔야 하며, 상품과 관련없는 단어의 표기는 주의

원산지 입력

상품이 제조된 곳의 원산지를 표기해 주십시오

국내와 해외를 선택해 주십시오.

부가세 면세여부

부가세 과세 상품 여부를 체크해 주십시오.

A/S 정보 입력

상품 구입 후의 A/S 정보를 체크해 주십시오

국내 제조사 A/S센터에서 불가능한 경우, '판매자에게 문의'로 꼭 표기

상품상세설명 * ① 미리 작성한HTML 파일올리기

② 그림

③ (기본 글꼴)

④ 기본 스타일

⑤ B I U

⑥ 기본색

⑦ HTML

2007년 신상품 출시 기념 고객 **사은 행사전**

G: 디스크 저장 미리보기 내용삭제

오픈마켓 & 종합쇼핑몰

입점(상품등록)

이미지 주소연결(링크)

이미지 쇼핑



판매자



이미지 서버
(이미지 호스팅 업체)

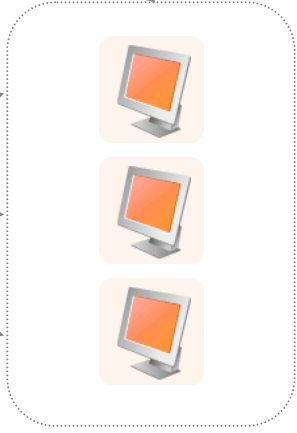

구매자 (클라이언트)

이미지업로드

이미지서비스

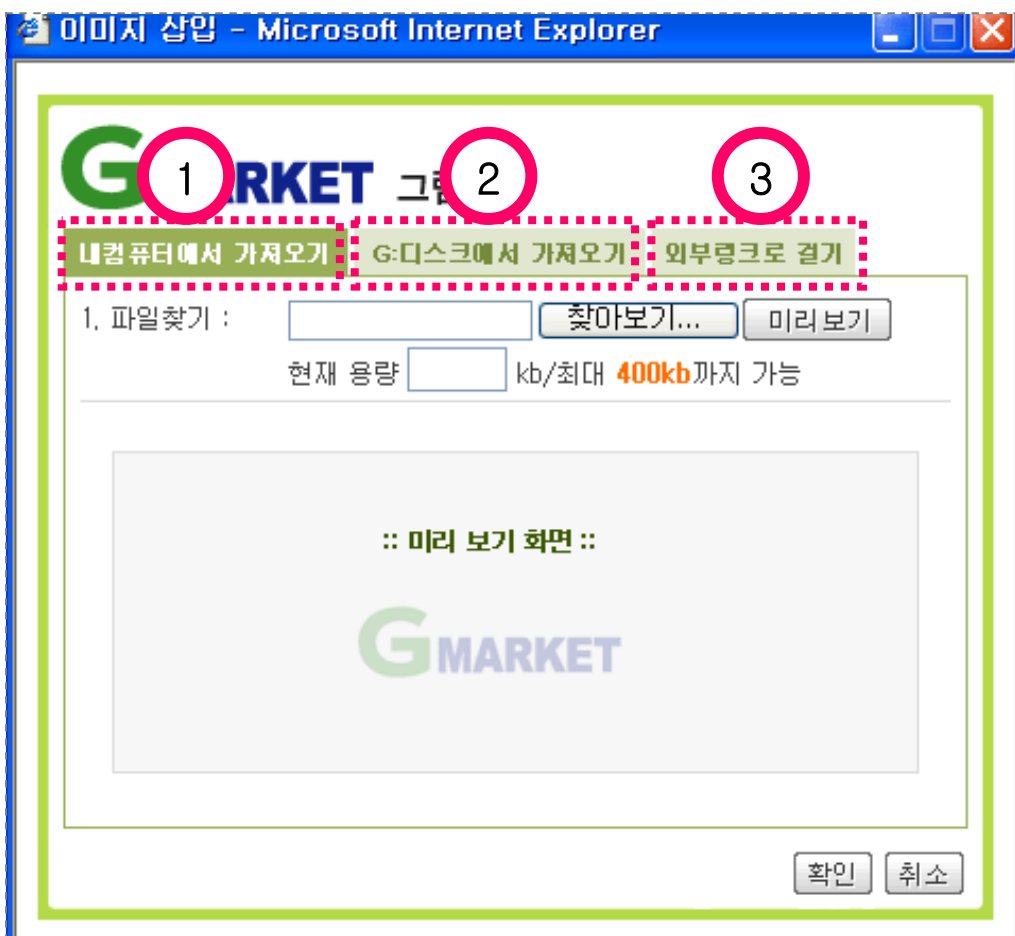
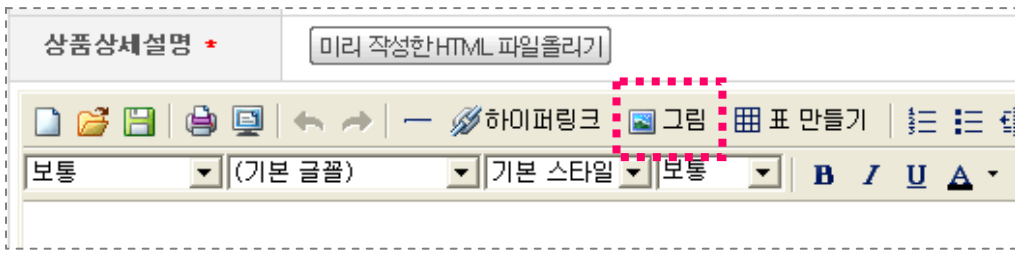

- 1 내 컴퓨터에서 가져오기
- 2 G:디스크에서 가져오기
- 3 외부 링크로 걸기

내 컴퓨터 하드디스크의 이미지를 찾아 등록한다. (단 용량제한 1M 까지)

1. 미리 작성한HTML 파일올리기

2. 내 컴퓨터에서 가져오기

3. TEST_1M_DOWN.jpg

4. 열기(O)

5. 확인

GSM 결과화면 : 등록된 이미지가 보인다.

(주의! 1M 용량이 넘어도 이미지는 보이지만 상품 등록시 불가 메시지가 안내됩니다.)

상품상세설명 * 미리 작성한HTML 파일올리기

하이퍼링크 그림 표 만들기 GMarket 표준양식 사용

보통 (기본 글꼴) 기본 스타일 보통 B I U A

T.E.S.T MARKET
본 로고는 G마켓 테스트 상품입니다.

G마켓 연습용 페이지 입니다.

TEST 페이지는 판매용 페이지가 아니고 판매개시전
업체들의 테스트용 이오니 구매하지 마시기 바랍니다.

편집 HTML

G마켓이 제공하는 50M 용량의 무료 이미지 호스팅 서비스 입니다.

1. G:디스크 :

2.

4. 미니샵관리

5. 신청하기

6. 웹디스크 실행하기

사용현황

- 웹디스크 총량: 0M
- 사용량: 0M

G디스크관련 공지사항

- 아래의 경우 계정이 자동삭제 됩니다.
 - 계정생성 후(웹디스크 신청) 3개월이 경과토록 사용량이 "0" 인 계정 삭제
 - 계정생성 후 3개월이 경과토록 업로드한 파일을 한번도 사용하지 않은 계정(매월 1일 수형)
- 계정이 삭제된 후 다시 사용하고자 할 경우 재신청하면 사용가능 합니다.

웹디스크 실행 화면입니다. 내 컴퓨터 파일을 찾아 웹디스크로 드레그 합니다.

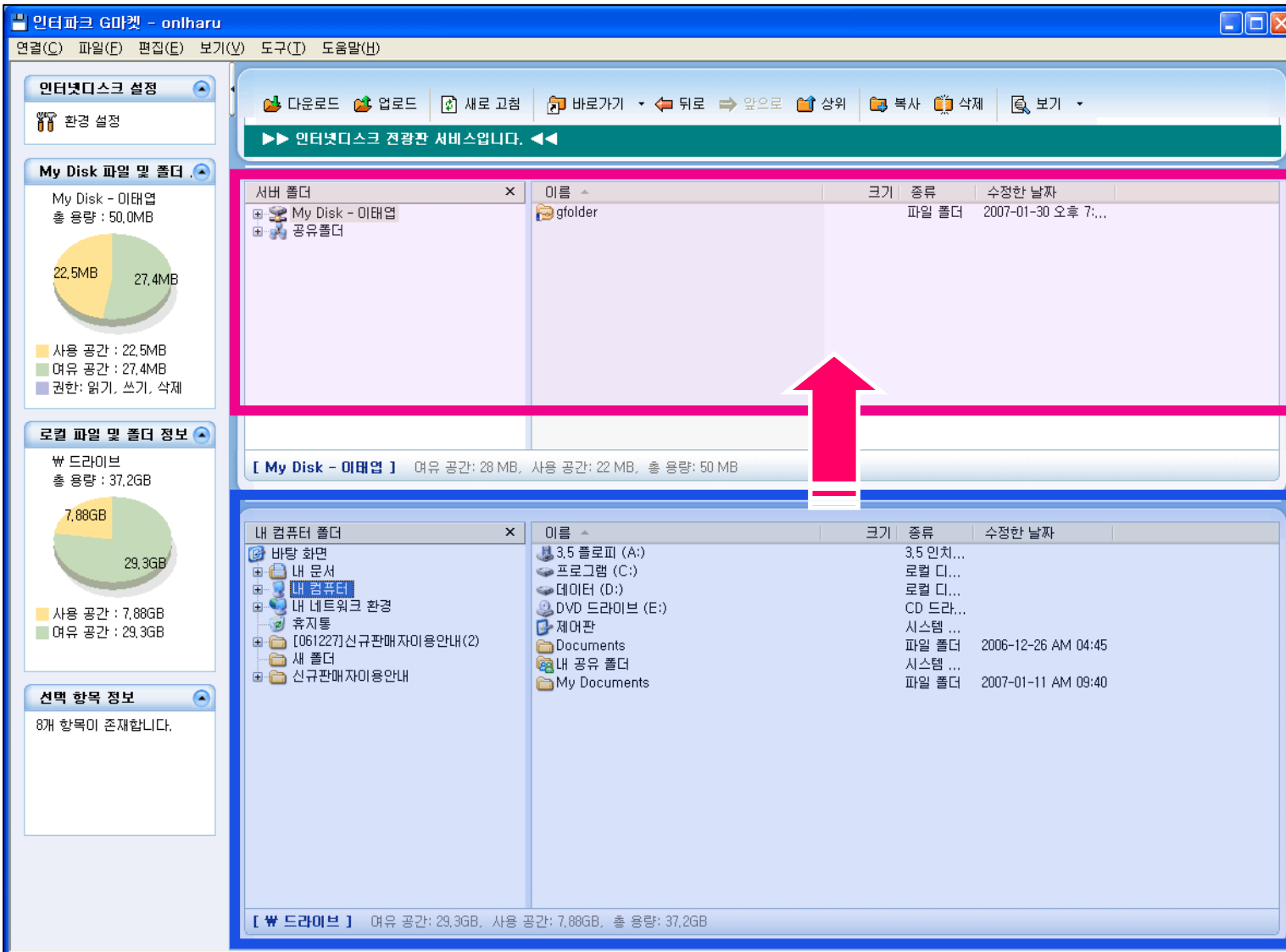

웹디스크 영역

내 컴퓨터 영역

GSM 상품등록 화면입니다.

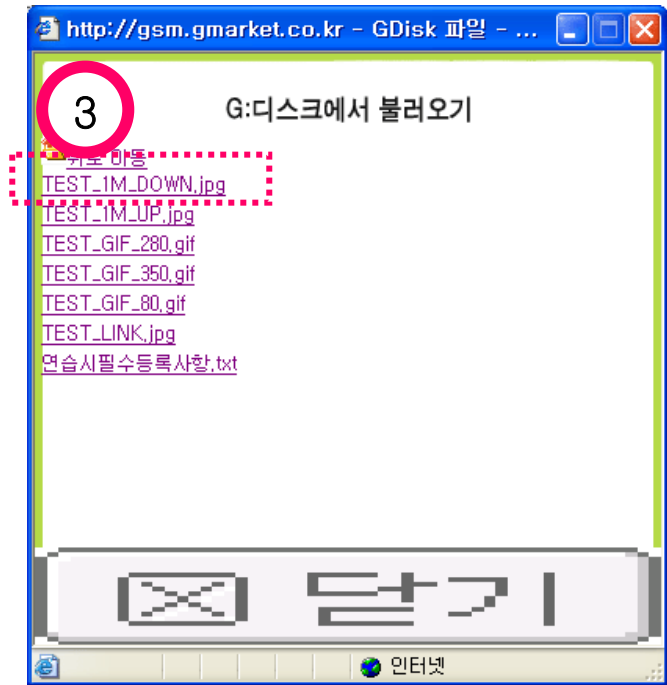
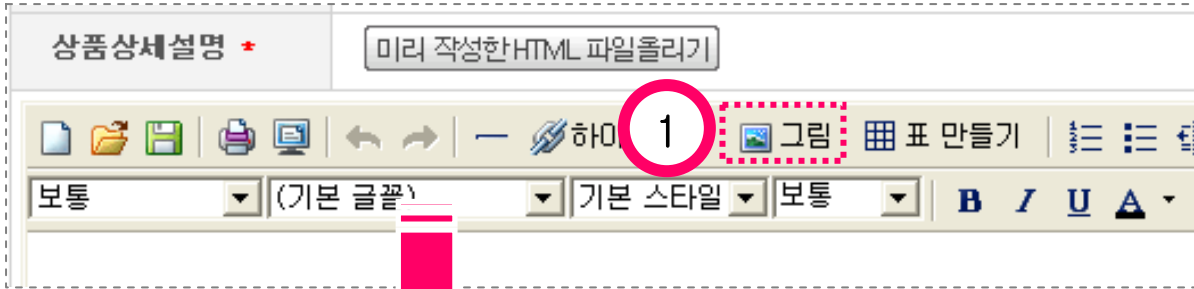

GSM 결과화면 : 등록된 이미지가 보인다. (용량제한없이 이미지가 보여집니다.)

상품상세설명 * 미리 작성한HTML 파일올리기

하미퍼링크 그림 표 만들기 GMarket 표준양식 사용

보통 (기본 글꼴) 기본 스타일 보통 B / U A

T.E.S.T
G
MARKET
본 로고는 G마켓 테스트 상품입니다.

G마켓 연습용 페이지 입니다.

TEST 페이지는 판매용 페이지가 아니고 판매개시전
업체들의 테스트용 이오니 구매하지 마시기 바랍니다.

편집 HTML

외부링크로 걸기란 ? 별도의 호스팅 업체에 이미지를 올렸을 경우 를 말합니다.

KT 와 G마켓이 함께한 호스팅 서비스 경우

1. 로그인을 한다

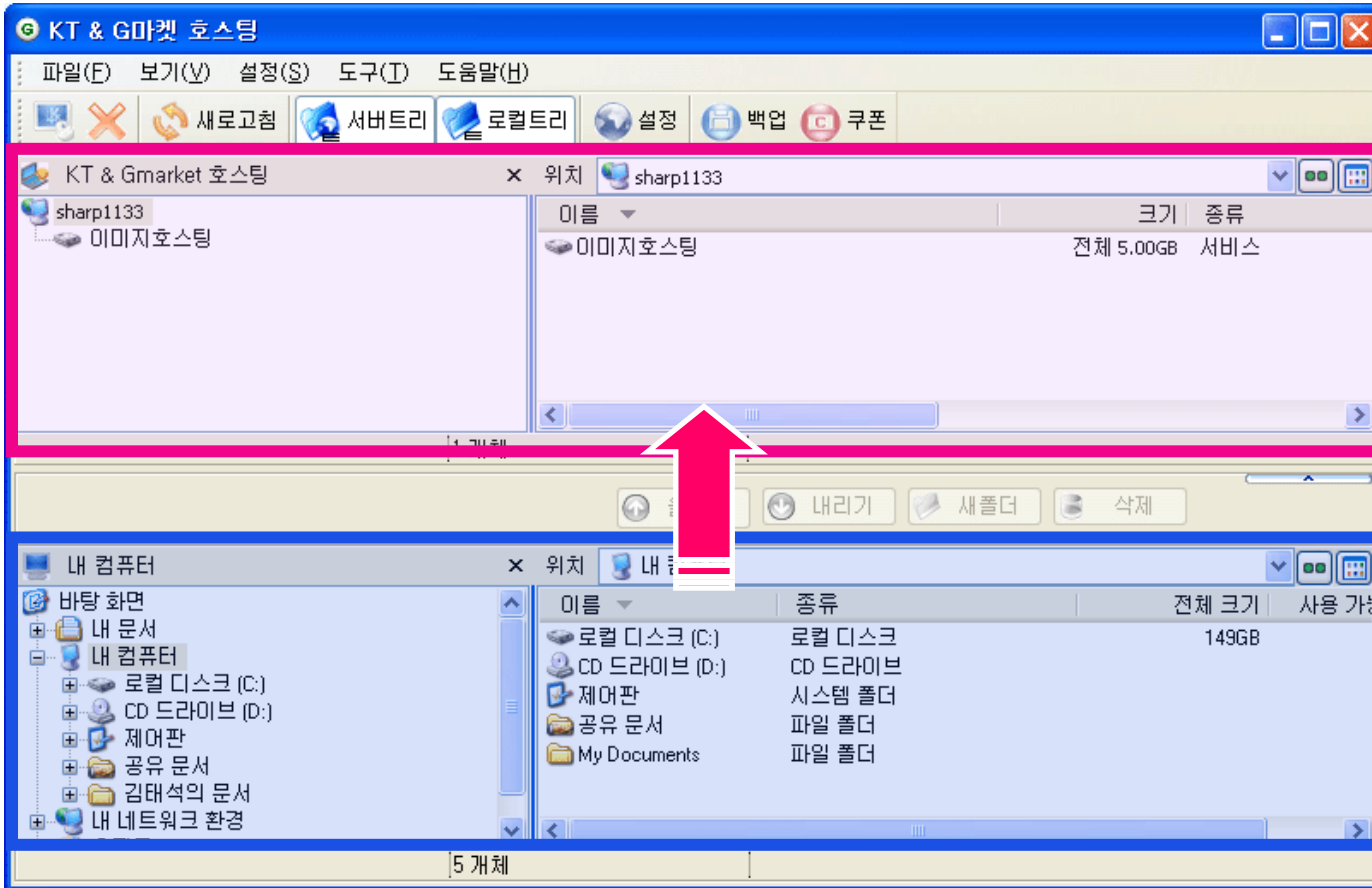
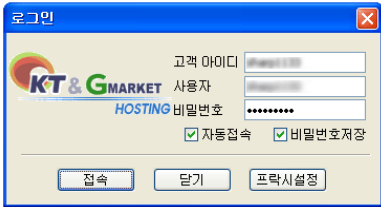

이미지호스팅 서버영역

나의 컴퓨터 영역

2.나의 컴퓨터에서 이미지를 서버로 올린다.

KT 와 G마켓이 함께한 호스팅 서비스 경우

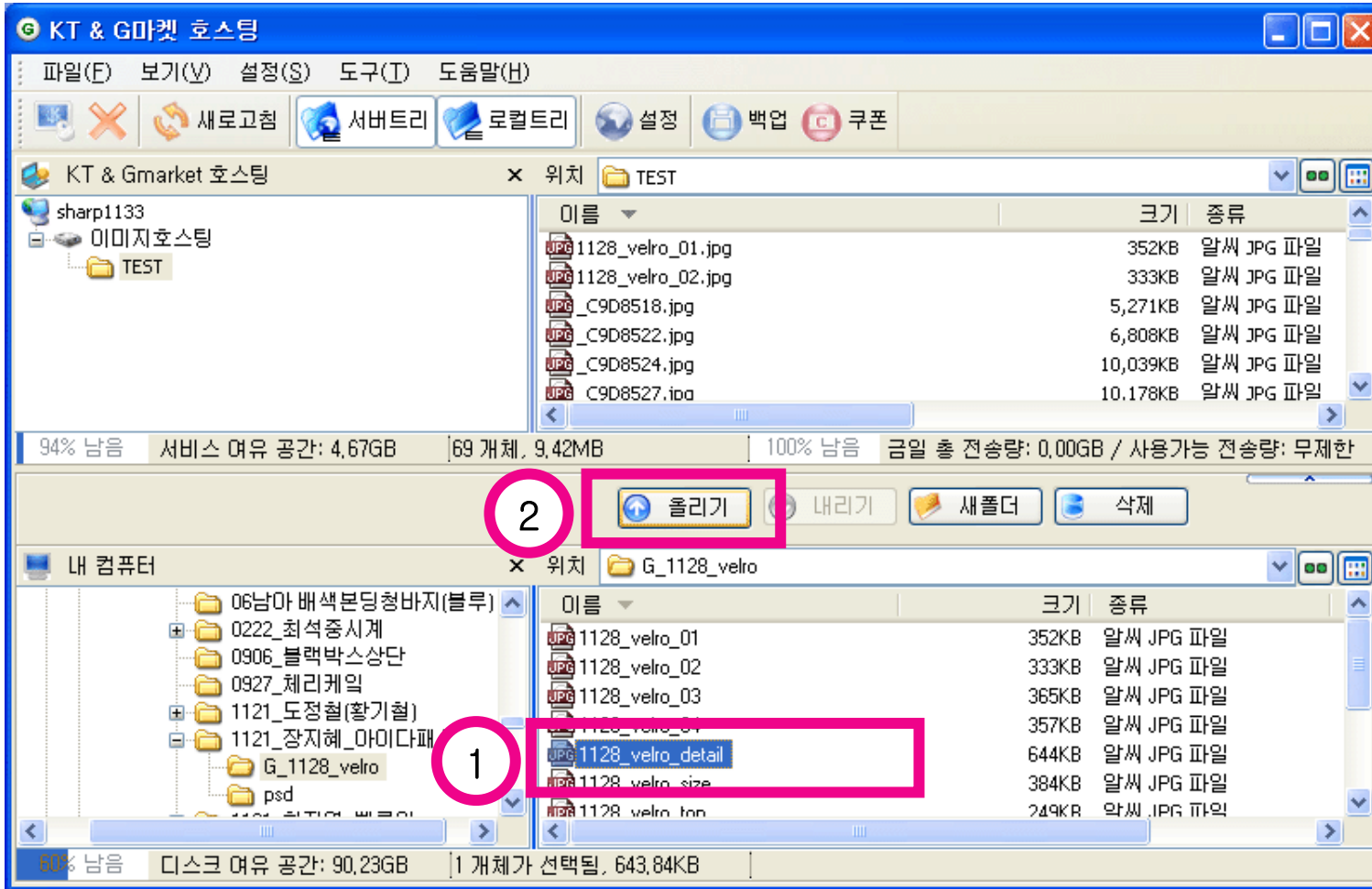

1 파일선택클릭

2 올리기 버튼 클릭

3. 다음과 같은 업로드 화면과 함께 이미지가 올라간다.

KT 와 G마켓이 함께한 호스팅 서비스 경우

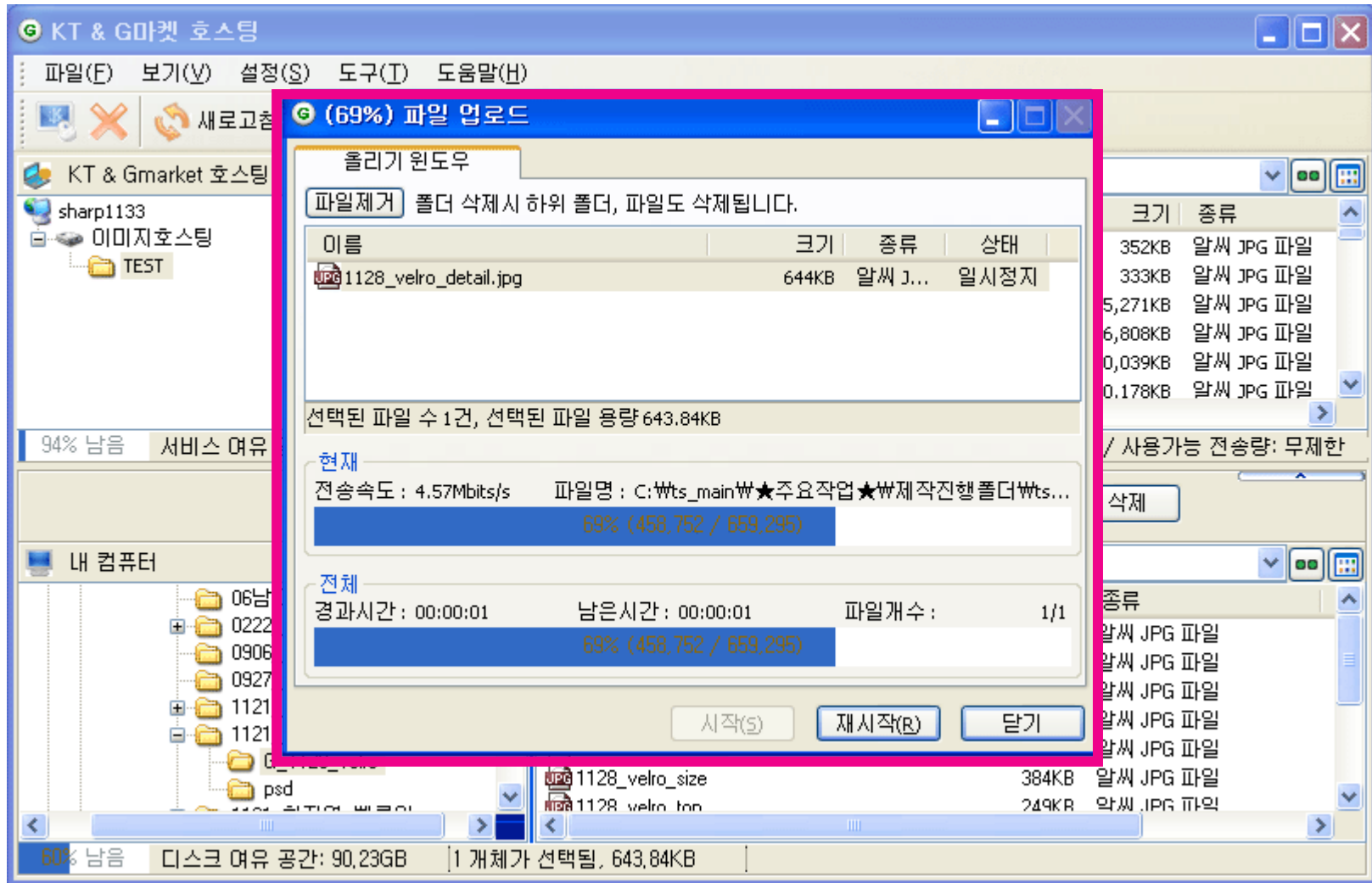

4. 이미지호스팅 서버에 올린 이미지에서 링크주소를 복사한다. KT 와 G마켓이 함께한 호스팅 서비스 경우

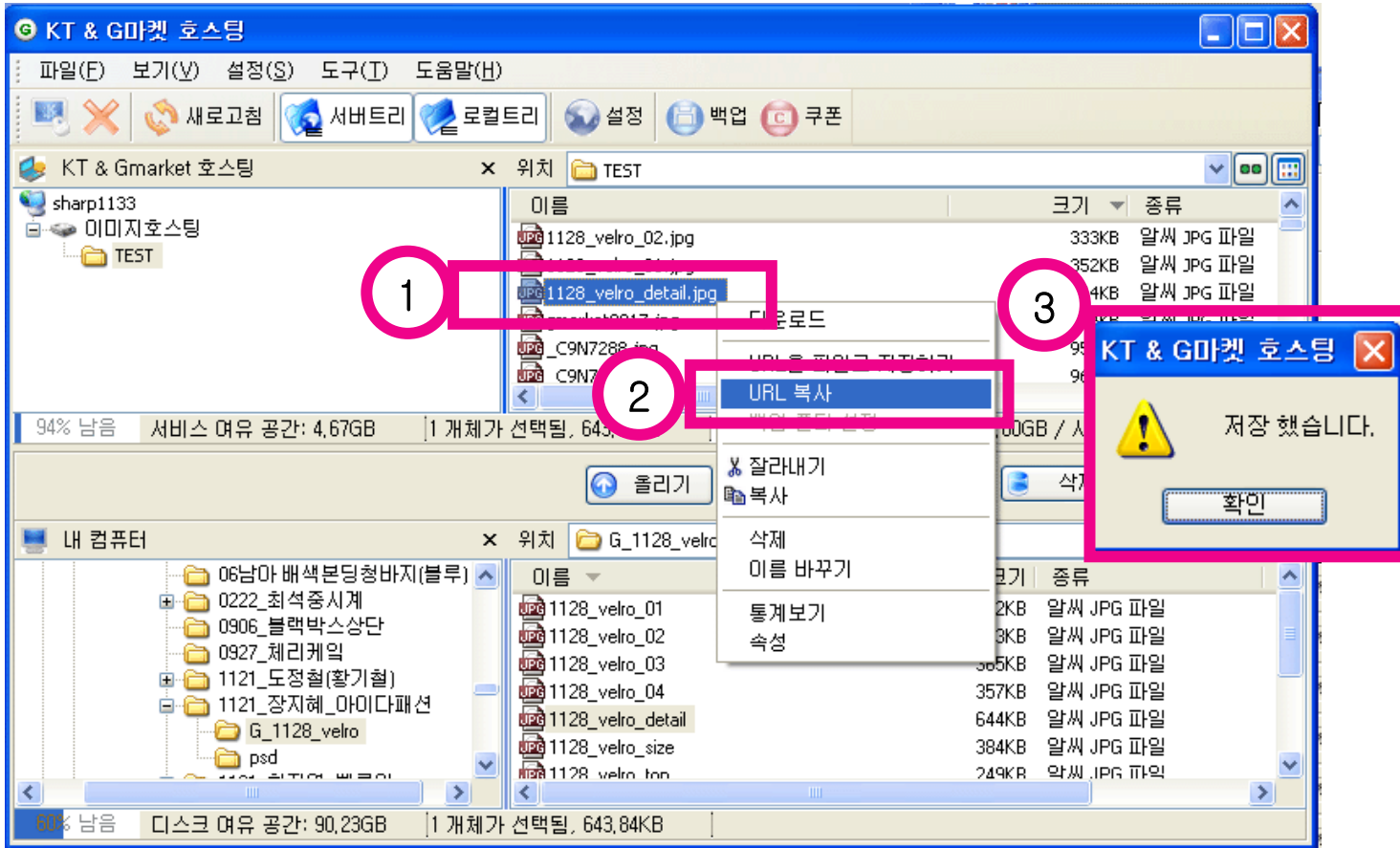

- ① 파일마우스 오른쪽 버튼 클릭 !
- ② URL 복사선택 !
- ③ 저장 메시지 확인 !

5.G마켓 GSM 에 이미지 호스팅 서버에 올린 이미지 링크걸기

KT 와 G마켓이 함께한 호스팅 서비스 경우

The screenshot shows the Gmarket product description page with the '이미지 삽입' (Image Upload) window open. The window title is '이미지 삽입 - Microsoft Internet Explorer'. The interface includes a toolbar with options like '하이퍼링크' (Hyperlink), '그림' (Image), and '표 만들기' (Table). The main content area has three tabs: '내컴퓨터에서 가져오기' (Import from my computer), 'G:디스크에서 가져오기' (Import from G: drive), and '외부링크로 걸기' (Insert external link). The '외부링크로 걸기' tab is selected, showing a text input field with '1. 주소입력 : http://' and a '미리보기' (Preview) button. Below the input field, there are instructions: 'http://로 시작하는 주소를 입력하여야 합니다.' (You must enter a URL starting with http://) and 'jpg, gif파일만 삽입이 가능합니다.' (Only jpg, gif files can be inserted). A preview area shows the Gmarket logo with the text ':: 미리 보기 화면 ::'. At the bottom right of the window are '확인' (OK) and '취소' (Cancel) buttons. On the left side of the main page, there is a pink rounded rectangle containing two numbered steps: '1 외부링크클릭' (Click external link) and '2 주소입력란에 이미지주소 붙여넣기' (Paste image URL into the address input field).

- 1 외부링크클릭
- 2 주소입력란에 이미지주소 붙여넣기

6.G마켓 GSM 에 이미지 호스팅 서버에 올린 이미지 링크걸기

KT 와 G마켓이 함께한 호스팅 서비스 경우

상품상세설명 * 미리 작성한HTML 파일올리기

하이퍼링크 그림 표 만들기 GMarket 표준양식 사용

보통 (기본 글꼴) 기본 스타일 보통 B / U A

1 주소입력란에 CTRL + V 붙여넣기 한다.

2 확인 버튼을 누르면 완료 !

이미지 삽입 - Microsoft Internet Explorer

GMARKET 그림넣기

내컴퓨터에서 가져오기 G:디스크에서 가져오기 외부링크로 걸기

1. 주소입력 : http:// 미리보기

> http://로 시작하는 주소를 입력하여야 합니다.
> jpg, gif파일만 삽입이 가능합니다.

:: 미리 보기 화면 ::

GMARKET

2 확인 취소

GSM 결과화면 : 등록된 이미지가 보인다. (용량제한없이 이미지가 보여집니다.)

상품상세설명 * 미리 작성한HTML 파일올리기

하미퍼링크 그림 표 만들기 GMarket 표준양식 사용

보통 (기본 글꼴) 기본 스타일 보통 B / U A

T.E.S.T
G
MARKET
본 로고는 G마켓 테스트 상품입니다.

G마켓 연습용 페이지 입니다.
TEST 페이지는 판매용 페이지가 아니고 판매개시전
업체들의 테스트용 이오니 구매하지 마시기 바랍니다.

편집 HTML

하이퍼 링크 걸기

상세페이지에 다른 상품 보기 만들기

하이퍼링크란 ?

웹상에서 표현되는 텍스트, 이미지 등에 연결하여 마우스 클릭시 해당하는 다른 정보페이지로 이동하게 하는 것을 말합니다.

G마켓 내의 하이퍼링크 사용예



클릭시 해당 상품페이지로 이동

링크 걸어줄 이미지 불러오기

GSM의 위치 : 상품관리 > 통합상품관리NEW > 신상품등록 > 2단계

1단계: 판매방식 및 카테고리 선택

판매방식: 오픈마켓 공동구매 경매 예약시장 G-Mail

카테고리: == 대분류선택 == > == 중분류선택 == > == 소분류선택 ==

2단계: 상품등록 필수 정보 입력

상품상세설명: 등록/편집하기 [HTML 편집기 도움말 보기]

편집하기 [HTML 도움말 보기]

하이퍼링크 **1** 그림 표 만들기

기본 스타일 보통 B I

이미지 삽입 - Microsoft Internet Explorer

GMARKET 그림넣기

내 컴퓨터에서 가져오기 G:디스크에서 가져오기 외부링크로 걸기

1. 파일 찾기: **2** 찾아보기... 미리보기

현재 용량 kb/최대 400kb까지 가능

:: 미리 보기 화면 ::

GMARKET

확인 취소

파일 선택

찾는 위치(I): 교육용자료

내 최근

3 test_mini_main

바탕 화면

내 문서

내 컴퓨터

내 네트워크 환경

파일 이름(N): test_mini_main 열기(O)

파일 형식(T): 모든 파일(*.*) 취소

하이퍼링크 버튼활용 하기

GSM의 위치 : 상품관리 > 통합상품관리NEW > 신상품등록 > 2단계

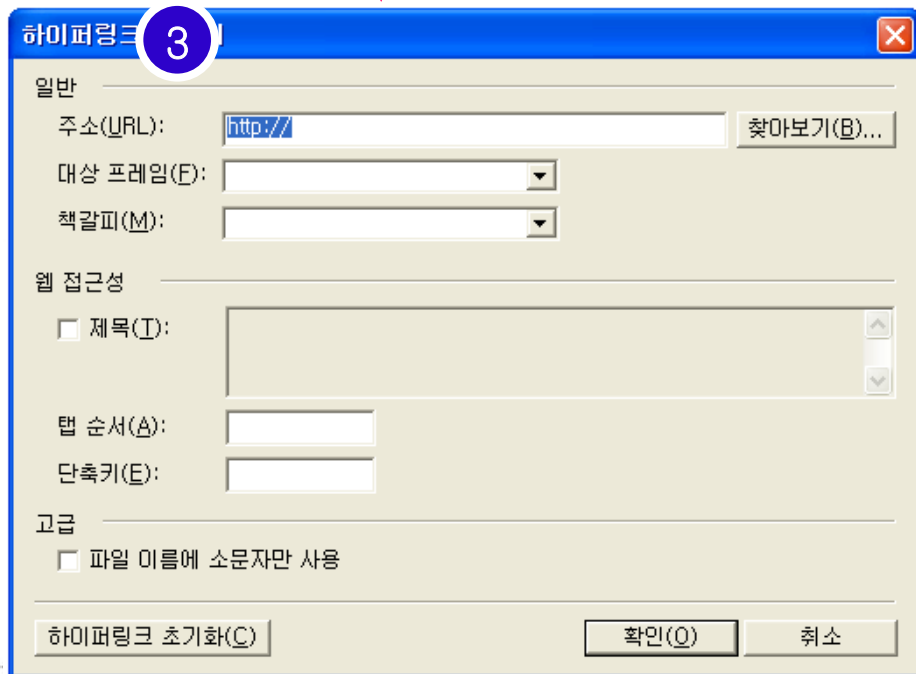
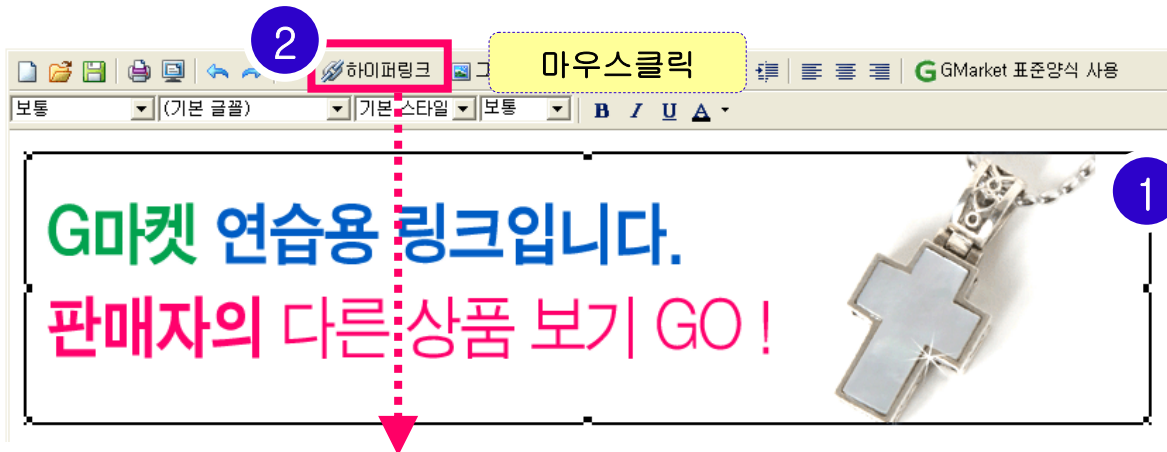

하이퍼링크 창에 주소 붙여넣기

GSM의 위치 : 상품관리 > 통합상품관리NEW > 신상품등록 > 2단계

하이퍼링크 만들기

일반

주소(URL):

대상 프레임(F):

책갈피(M):
_parent
_self
_top

웹 접근성

제목(T):

탭 순서(A):

단축키(E):

고급

파일 이름에 소문자만 사용

★★★ 주의사항 ★★★
주소복사시 초기 http:// 가 설정되어 있으므로
창에서 http://를 지운뒤 주소를 붙여넣는다.

링크 걸어준 결과 미리보기

GSM의 위치 : 상품관리 > 통합상품관리NEW > 신상품등록 > 2단계

▶ 2단계: 상품등록 필수 정보 입력

The screenshot shows the Gmarket product registration interface. At the top, there are buttons for '등록/편집하기' and '[HTML 편집기 도움말 보기]'. Below this is a toolbar with various icons and a 'GMarket 표준양식 사용' button. The main content area is a text editor with a yellow border, containing the text 'G마켓 연습용 링크입니다. 판매자의 다른 상품 보기 GO!' and an image of a silver cross-shaped pendant. A red box highlights the '미리보기' button in the bottom right corner. A blue box highlights the preview window, which shows the rendered result of the link, including the text and image, and a '구매평가' section with a star rating and a bar chart.

1 G마켓 연습용 링크입니다.
판매자의 다른 상품 보기 GO!

2 미리보기

3

가격 및 수량정보 입력

참고가격	시중가	30000	원
판매가	①	15000	원 (일만 오천 원) (정산예정금액: 15000) <input type="checkbox"/> 직접입력
상품수량	②	300	개
유효기간	③	3개월	

<오픈마켓 상품 가격 입력의 예>

가격 및 수량정보 입력

판매가	①	15000	원 (일만 오천 원) (정산예정금액: 14100) <input type="checkbox"/> 직접입력
상품수량	②	300	개
공구전시 예정기간	④	20070129	~ 20070212

<공동구매 상품 가격 입력의 예>

1 배송정보 입력

배송비 설정 *	<input checked="" type="radio"/> 상품, 그룹별 설정값
상품출하주소	<div style="border: 1px solid gray; padding: 2px;"> 무료 ===선택하세요=== 무료 단일상품 조건부 무료 복수상품 묶음 조건부 무료 착불(선결제 가능) 착불(선결제 불가능) 무료 직전전달 쿠폰마켓(방문사용) </div>
반품/교환지 주소 [교환주소상세입력↓]	
반품/교환 배송비	<input type="radio"/> 본 상품에 대한 반품/교환 배송비 새로 설정 <input type="radio"/> 이미 설정된 기본/반품 교환 배송비 입력
1) 반품시 배송비 : <input type="text"/> 원 2) 교환시 배송비 : 왕복배송비 <input type="text"/> 원	

4 배송정보 입력

배송비 설정 *	<input checked="" type="radio"/> 상품, 그룹별 설정값
<div style="border: 1px solid gray; padding: 2px;"> 착불(선결제 가능) </div>	<div style="border: 1px solid gray; padding: 5px;"> <p>2) 선결제 배송비 <input type="text" value="3000"/> 원 상품 구매시 착불 비용을 결제할 수 있도록 합니다. * 일정 구매액 이상인 경우 배송비 무료 설정 여부 <input type="text" value="Y"/> 단, 착불(선결제) 설정된 상품들의 총 구매액 합이 <input type="text" value="50000"/> 원 이상인 경우 배송비 무료로 설정</p> </div>
<div style="border: 1px solid gray; padding: 2px;"> 주소변경 </div>	
<div style="border: 1px solid gray; padding: 2px;"> 주소변경 </div>	
반품/교환 배송비	<input checked="" type="radio"/> 이미 설정된 기본/반품 교환 배송비 입력 <input type="radio"/> 본 상품에 대한 반품/교환 배송비 새로 설정
1) 반품시 배송비 : <input type="text" value="편도"/> 원 2) 교환시 배송비 : 왕복배송비 <input type="text"/> 원	

프리미엄 아이템

광고전시설정

1

프리미엄 전시	<input checked="" type="checkbox"/>	선택하세요	캐시 전시기간:		~		설명
검색페이지 플러스상품등록 입찰	<input type="checkbox"/>	선택하세요 2일 전시권 일주일 전시권 2주 전시권 한달전시권					설명
후원상품 전시	<input checked="" type="checkbox"/>	후원기간: 20070627 ~ 20070704 후원액/율: 100 원 누적적립한도액: 10000 원까지					설명
G스탬프 전시	<input checked="" type="checkbox"/>	상품 하나당 1 장 발급 기간: 20070627 달력 ~ 20070630 달력					설명
선물가게 전시	<input type="checkbox"/>						설명

고객혜택/경품설정

무이자할부 제공	<input type="checkbox"/>	설명
할인 쿠폰 제공	<input type="checkbox"/>	설명
마일리지 지급	<input type="checkbox"/>	설명
공구플러스 상품전시	<input type="checkbox"/>	설명

2

▶ 상품 등록시 상품정보(이미지, 텍스트 및 첨부파일 등을 포함)로 인한 문제로 발생하는 저작권 및 상표권, 19세 이상 판매가능한 성인물품 등의 각종 민,형사상 책임은 모두 판매자에게 있으며, G마켓은 이에 대해 책임이 없습니다. 만약, 이로 인해 G마켓에 피해가 발생할 경우, 판매자는 자신의 비용으로 G마켓을 면책시켜야 합니다.

현재보유G캐시	0	캐시
상품등록비	2000	캐시
프리미엄 등록비	0	캐시
등록후 남는 G캐시	-2000	캐시

통합상품관리

▶ [B2B FAQ 보기](#) ▶ [상세설명 보기/달기](#)

통합상품관리 페이지에서는 신규상품을 등록하시거나, 상품정보를 편집, 그리고 간단한 재고를 수정하실 수 있습니다.

등록된 나의 상품 리스트

카테고리: 상품선택: 거래상태: 판매방식:

상품번호	판매자상품코드	대분류	중분류	소분류	상품명	제조사	상태	거래시장	최종변경일
113866233	테스트상품	여성의류/속옷	스커트/치마	롱 스커트	[테스트]테스트	테스트	거래가능	오픈마켓	2007-06-15
108263085		유아동의류/신발	신생아의류	신생아의류세트	테스트용입니다.	하승희	거래가능	오픈마켓	2006-09-11
107385020		여성의류/속옷	원피스/정장	미니/민소매 원P	테스트로출렸습니	하승희	거래가능	오픈마켓	2006-09-11
108462850		주얼리/시계/시	선유/시즌잡화	넥타이	테스트	하승희	거래가능	오픈마켓	2006-09-11
115787314		주얼리/시계/시	주얼리-귀걸이	귀금속(14K형)	청바지/무료배송	나이키	거래가능	오픈마켓	2007-06-13
115789799		여성의류/속옷	스커트/치마	미니 스커트(일본	청치마/상품매진	QUA	거래가능	오픈마켓	2007-05-08
115862370		생활/주방/수납	주방-브랜드	코펠	★청바지★/무료	나이키	거래가능	오픈마켓	2007-05-10
115968166		여성의류/속옷	박사이즈	바지/정장바지	★청바지★/무료	나이키	거래가능	오픈마켓	2007-05-14
116007410		여성의류/속옷	언더웨어/속옷	여성런닝	★청바지★/무료	나이키	거래가능	오픈마켓	2007-05-15
116007558		도서/음반/DVD	아동	어린이기타	논술지도사/초등	브레인고논술	거래가능	오픈마켓	2007-05-15

1 판매방식 및 카테고리 선택

카테고리 * 소매 도매(수수료3%,신규오픈)

상품구분 * 배송상품 예약/광고상품 디지털 쿠폰마켓 상품 디지털 쿠폰마켓 상품이란?

판매방식 * 오픈마켓 공동구매 경매 예약시장 G-Mall

상품 등록비: 무료, G마켓 판매수수료: 6~12%(카드수수료 포함) '중고/재고시장은 별도비용 있음' (파워딜러는 무료)
 [판매방식별 수수료를 자세히보기 -> [Click](#)]

2 상품등록 정보입력

수고하셨습니다.

김태석

edu@gmarket.co.kr